

# COMERCIAL IRMÃOS MENTA LTDA.

Rua Coração Eucarístico de Jesus, 254 - Coração Eucarístico

Belo Horizonte - Minas Gerais - Cep 30.535-460

NOTA FISCAL SÉRIE "D" 127

Venda a Consumidor

1.a Via Consumidor - 2.a Via Fical/Arquivo - 3.a Via Contabilidade

006061

CNPJ: 65.377988/0001-58 - INSC. EST.: 062.762236-0030

Data: 26 / 11 / 19

Nome do Cliente: Sociedade mineira de cultura

Endereço: Av. Brasil, 2049, Jd. Santa Sabassi, BH/MG

CNPJ/CPF: 17178195000164

Quant.	Unid.	Discriminação das Mercadorias	Declaro que os serviços ou material foi recebido em inteiro e justo pagamento.	Total
400	UN	Kit com 400 sanduíches e 400 suco de 200ml	Pago por	7,80
			McDonald's (X) ( ) outros	
			Nº: 10.206	
			Banco: Bradesco	
			Data: 02/10/2020	
			Convênio: Prog Cont	
			Cidade: BH	
			02/10/2020	
Idela 3 Editora Grafica Ltda. - Av. Waldomiro Lobo, 1078 - Bairro Guarani - BH - MG CNPJ 36.550.195/0001-74 - Insc. Est. 062.607796-0054 - 20 Blocos 50x03 Nota Fiscal Série D de 006001 a 07000 - Isento de AIDF decreto n.º 44609/2007 - de 06/09/2007 - BH - MG - Impresso 18/09/2019				TOTAL DA NOTA R\$ 3.120,00

Paidado: 249885



SISBB - SISTEMA DE INFORMACOES BANCO DO BRASIL  
30/01/2020 - AUTOATENDIMENTO - 15.30.17  
3308103308 SEGUNDA VIA 0020

COMPROVANTE DE TRANSFERENCIA  
COMPROVANTE DE

TED - TRANSFERENCIA ELETRONICA DISPONIVEL

CLIENTE: SMC PUC PMC CONTAG CIDADÁ

AGENCIA: 3308-1 CONTA: 6.800-4

=====

FINALIDADE: 01 CREDITO EM CONTA

REMETENTE : SMC PUC PMC CONTAG CIDADÁ

BANCO: 341 - ITAU UNIBANCO S.A.

AGENCIA: 4535-7 - BELO HOR/CORACAO EUCARISTICO

CONTA: 2.429-5

FAVORECIDO: COMERCIAL IRMAOS MENTA LTDA

CPF/CNPJ: 65.377.988/0001-58

VALOR: R\$ 3.120,00

DEBITO EM: 02/01/2020

=====

DOCUMENTO: 010206

AUTENTICACAO SISBB: E.9C1.E06.F10.15E.010

-----  
Transação efetuada com sucesso por: J8973464 THIAGO LACERDA MOREIRA.

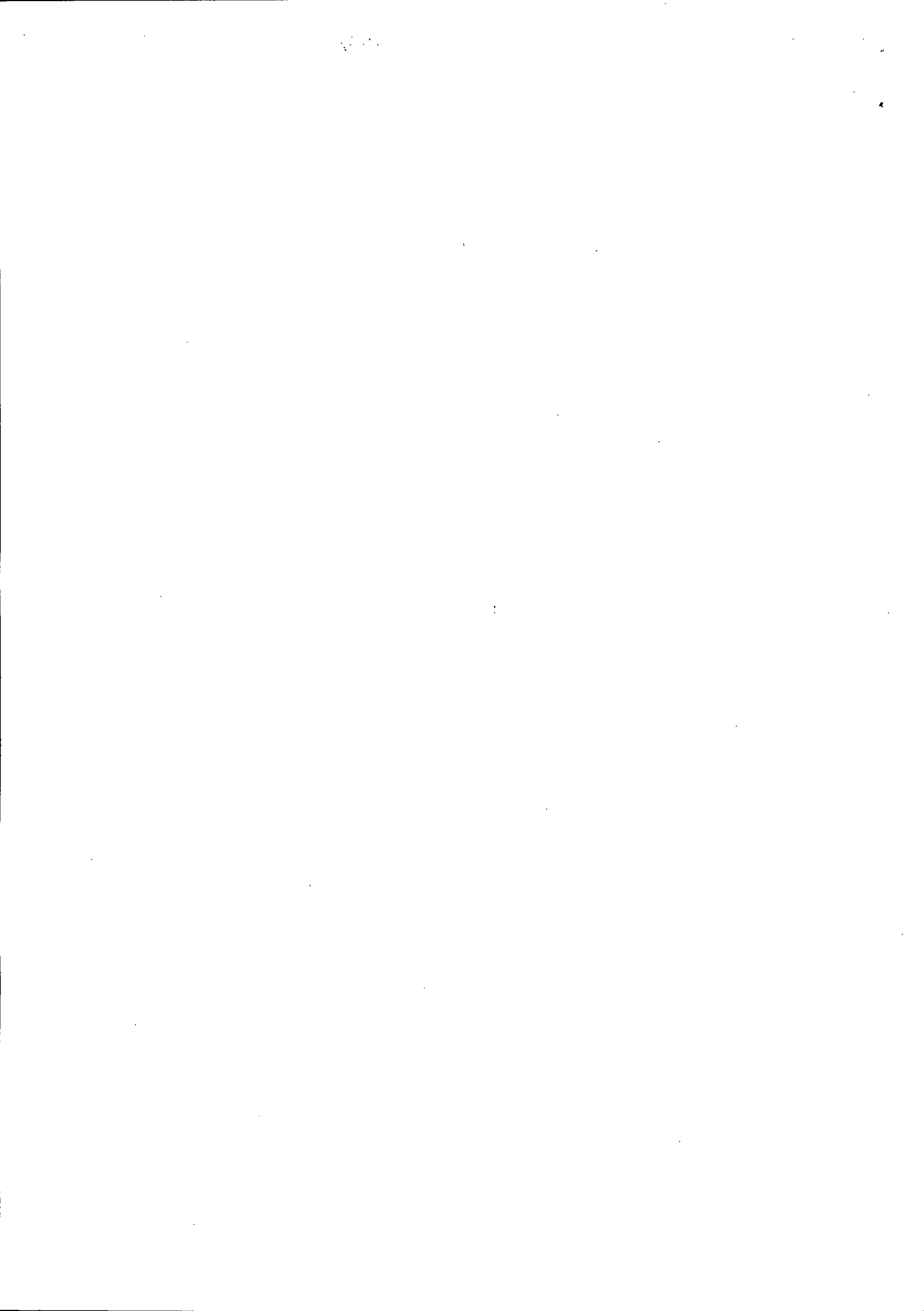



**SOCIEDADE MINEIRA DE CULTURA**

CNPJ: 17178195000167 - INSCRIÇÃO ESTADUAL: 0627550290015 - INSCRIÇÃO MUNICIPAL: 308.833/002-2  
 AV BRASIL, 2079 ANDAR 11 SAVASSI - BELO HORIZONTE - MG

EMISSION: 26/11/2019

**FORNECEDOR: (34721) COMERCIAL IRMAOS MENTA LTDA - CNPJ: 65.377.988/0001-58**  
 ENDEREÇO: RUA CORACAO EUCARISTICO DE JEUSUS ,254 CORACAO EUCARISTICO - BELO HORIZONTE - MG  
 CONTATO: NICOLA - EMAIL: - TEL/FAX: 31-375-7077

COMPRADOR: FERNANDA SILVA MANOEL - EMAIL: fernandamanoel@pucminas.br - TEL/FAX: 31 3319-4538  
 FRETE: pago - CONDIÇÃO DE PAGAMENTO: 30 dd - LOCAL DE ENTREGA:

ORDEM	ITEM	DESCRIÇÃO DO ITEM	ENTREGA	UN	QTDE.	PR.UNIT.	VLR.MERC.	DESCONTO	VLR.FRETE	VLR.TOTAL
28516893	393980006	KIT LANCHE PARA EVENTOS #C2949#23# KIT LANCHE COM 400 SANDUÍCHES (PÃO COM 2 FATIAS DE PRESUNTO E 2 FATIS DE MUÇARELA) + 400 SUCO - CAIXINHA DE 200ML + 400 MAÇÃS	10/12/2019	UN	400	7.80	3120.00	0.00	0.00	3120.00
<b>TOTAIS:</b>							<b>3120.00</b>	<b>0.00</b>	<b>0.00</b>	<b>3120.00</b>

**APROVAÇÃO ELETRÔNICA**

Aprovador do Compras: **ALMIR ACÁCIO TEIXEIRA** em 27/11/2019 às 18:56  
 Aprovadores-> Alçada 1: **RÔMULO ALBERTINI RIGUEIRA** em 28/11/2019 às 14:55

Aprovador Técnico: **KARINA KAREN DA SILVA** em 28/11/2019 às 10:36  
 Alçada 2: Não se Aplica

Alçada 3: Não se Aplica

**INFORMAÇÕES IMPORTANTES**

1. Toda entrega de material/serviço deve ter nota fiscal do fornecedor, com número do pedido. Não serão aceitas notas fiscais enviadas pelo correio; Endereço para envio de NF Eletronica: NFENTRADA@PUCMINAS.BR com copia para o e-mail do comprador.
2. O material/serviço só é aceito sob inspeção no recebimento. Se reprovado será devolvido e repostado pelo fornecedor conforme pedido. Horário de entrega de materiais no almoxarifado 8h às 11h e 13h às 17h;
3. No caso de entrega de Mobiliário, agendar antecipadamente data e horário com o Arquiteto (a) responsável.
4. Os serviços devem estar dentro das condições contratadas e observadas as normas da ABNT, para não serem cancelados. As notas fiscais de serviços deverão ser EMITIDAS E ENTREGUES até o 15º dia de cada mês;
5. O prazo de pagto será contado a partir do primeiro dia após a emissão da Nota Fiscal. Deve constar a forma de pagto, boleto bancário ou depósito c/ dados da conta. Não são aceitas contas poupança ou de terceiros; A Sociedade Mineira de Cultura não se responsabiliza pelas notas fiscais descontadas em FACTORING;
6. Endereço para cobrança(PUC): Tesouraria, Av. Dom José Gaspar, 500, B.Coração Eucarístico, BH/MG, Cep. 30535-901, telefone: 31 33194460, e-mail: tesouraria.apoio@pucminas.br.



ITEM				ORDEM	UN.	QTE	DESCRIÇÃO	PREÇO UNITÁRIO	PREÇO TOTAL	PREÇO UNITÁRIO	PREÇO TOTAL	PREÇO UNITÁRIO	PREÇO TOTAL			
 <p>Solicitação de lanche para atividades do dia 26/11/2019 do Convênio 2949 - Programa Contagem Cidadã</p>				<b>COMPRADOR (A): FERNANDA MANOEL</b>			<b>DATA: 19/11/2019</b>		<b>ESTABELECIMENTO: SOCIEDADE MINEIRA DE CULTURA (001)</b>							
				<b>SOLICITANTE / RAMAL: JÚNIA / 4098</b>			<b>FORNECEDOR</b>		<b>PUDEJE LANCHES (LANCHONETE PAÇAI)</b>		<b>COMERCIAL IRMÃOS MENTA</b>		<b>PNC INDUSTRIA DE ALIMENTOS</b>			
				TELEFONE			(31) 9 8627-1089		3375-2887		(31) 3371-0729					
				VENDEDOR			CARLOS EDUARDO		DAIANE / NICOLA		EDUARDO					
				PRAZO ENTREGA			IMEDIATA		IMEDIATA		IMEDIATA					
				CONDIÇÃO DE PAGAMENTO			30 DIAS		30 DIAS		30 DIAS					
1		UND	400	KIT LANCHE COM 400 SANDUÍCHES (PÃO COM 2 FATIAS DE PRESUNTO E 2 FATIS DE MUÇARELA) + 400 SUCO - CAIXINHA DE 200ML + 400 MAÇÃS			R\$ 7,85	R\$ 3.140,00	R\$ 7,80	R\$ 3.120,00	R\$ 7,85	R\$ 3.140,00				
MELHOR PREÇO				FRETE												
				VALOR TOTAL DO ORÇAMENTO			R\$	3.140,00	R\$	3.120,00	R\$	3.140,00				
				OBSERVAÇÃO												
				DESCONTO												
				VALOR TOTAL DO PC					R\$	3.120,00						
				VALOR TOTAL GERAL			R\$							3.120,00		
VALOR DO RECURSO DISPONÍVEL (PROJETO DE EXTENSÃO / EVENTO / CONVÊNIO / FIP OU PROBIC)																

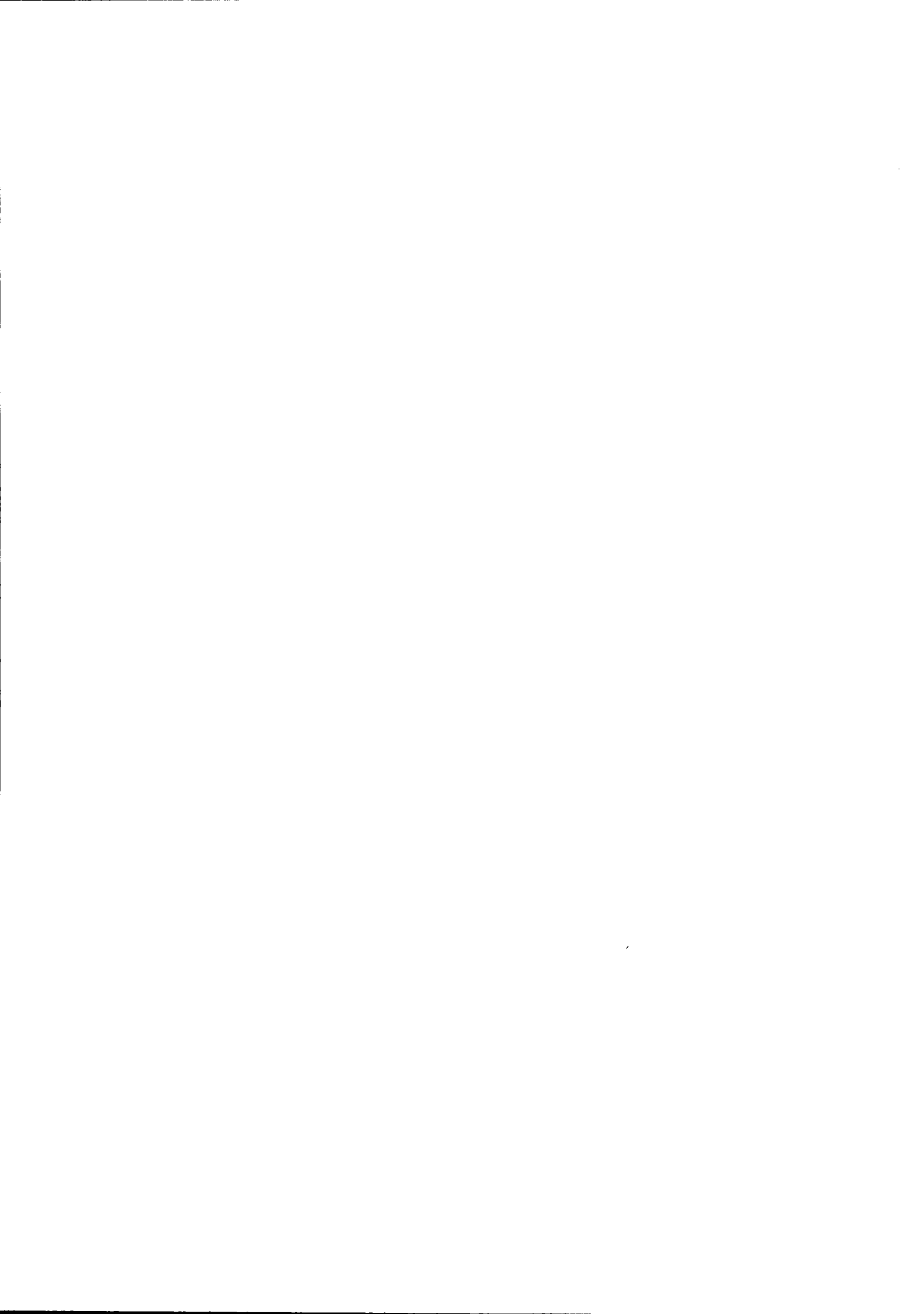



## PROEX/Convênios

---

**De:** Irmãos Menta adm <duefratelliadm@gmail.com>  
**Enviado em:** quinta-feira, 14 de novembro de 2019 07:00  
**Para:** PROEX/Convênios  
**Assunto:** Re: Pedido de Cotação \_ Lanche

Lanche 1 - 26/11

400 sanduiches (pão com 2 fatais de presunto e 2 fatias de mussarela)

400 caixinhas de suco (200 ml)

1 maça

7,80 cada kit seria 3120,00

Lanche 2 – 28/11

100 – Caixinhas de suco de 200 ml

100 pacotes de Biscoito salgado (144 g)

1 maça

7,80 cada kit seria 780,00

total:3900,00

Em qua., 13 de nov. de 2019 às 19:25, PROEX/Convênios <[conveniosproex@pucminas.br](mailto:conveniosproex@pucminas.br)> escreveu:

Prezados, boa noite!

Foi possível avaliar a demanda registrada abaixo?

Atenciosamente,

Júnia A. Ferreira | Assessoria Administrativa- Convênios  
Pró-reitoria de Extensão

[conveniosproex@pucminas.br](mailto:conveniosproex@pucminas.br)

Av. Dom José Gaspar, 500 | Prédio 30, sala 310  
Belo Horizonte | MG | 31 3319-4098



---

**De:** PROEX/Convênios

**Enviada em:** terça-feira, 12 de novembro de 2019 17:19

**Para:** 'Irmãos Menta adm'

**Assunto:** Pedido de Cotação \_ Lanche

Prezados, boa tarde!

Pedimos, por gentileza, o envio de cotações para os itens indicados abaixo:

Lanche 1 - 26/11

400 sanduiches (pão com 2 fatias de presunto e 2 fatias de mussarela)

400 caixinhas de suco (200 ml)

1 maça

Lanche 2 – 28/11

100 – Caixinhas de suco de 200 ml

100 pacotes de Biscoito salgado (144 g)

1 maça

Certos da compreensão, antecipamos agradecimentos.

Atenciosamente,

**Júnia A. Ferreira** | Assessoria Administrativa- Convênios  
Pró-reitoria de Extensão

[conveniosproex@pucminas.br](mailto:conveniosproex@pucminas.br)

Av. Dom José Gaspar, 500 | Prédio 30, sala 310

Belo Horizonte | MG | 31 3319-4098



Aviso: Esta mensagem é destinada exclusivamente à(s) pessoa(s) a quem é dirigida e pode conter informação sigilosa e legalmente protegida. Caso não seja o destinatário, favor notificar o remetente. Ficam proibidas a utilização, divulgação, cópia e distribuição da mesma.

\*'")

..•'..•\*'") ..•\*")

(..•' (..• Ana Santos

Assistente Administrativo

Comercial Irmãos Menta Ltda      cnpj: 65377988/0001-58

Rua Coração Eucarístico de Jesus , 254, Bairro Coração Eucarístico

tel: 33757077



## PROEX/Convênios

---

**De:** Padaria Panecito <padariapanecitoeventos@gmail.com>  
**Enviado em:** terça-feira, 12 de novembro de 2019 14:40  
**Para:** PROEX/Convênios  
**Assunto:** Re: Pedido de Cotação \_ Lanche

BOA TARDE JUNIA

ESTOU LHE ENVIANDO O ORÇAMENTO ABAIXO.

Lanche 1 - 26/11

400 sanduiches (pão com 2 fatias de presunto e 2 fatias de mussarela)

400 caixinhas de suco (200 ml)

400 maçã

VALOR TOTAL.....R\$ 3.140,00

VALOR DE CADA KIT.....R\$ 7,85

Lanche 2 – 28/11

100 – Caixinhas de suco de 200 ml

100 pacotes de Biscoito salgado (144 g)

100 maçã

VALOR TOTAL.....R\$ 545,00

VALOR DE CADA KIT.....R\$ 5,45

QUALQUER DUVIDA ESTOU A DISPOSIÇÃO

GRATO

Em ter., 12 de nov. de 2019 às 11:56, PROEX/Convênios <[conveniosproex@pucminas.br](mailto:conveniosproex@pucminas.br)> escreveu:

Prezado Eduardo, bom dia!

Pedimos, por gentileza, o envio de cotações para os itens indicados abaixo:

Lanche 1 - 26/11

400 sanduiches (pão com 2 fatias de presunto e 2 fatias de mussarela)

400 caixinhas de suco (200 ml)

1 maça

Lanche 2 – 28/11

100 – Caixinhas de suco de 200 ml

100 pacotes de Biscoito salgado (144 g)

1 maça

Certos da compreensão, antecipamos agradecimentos.

Atenciosamente,

**Júnia A. Ferreira** | Assessoria Administrativa- Convênios  
Pró-reitoria de Extensão

[conveniosproex@pucminas.br](mailto:conveniosproex@pucminas.br)

Av. Dom José Gaspar, 500 | Prédio 30, sala 310  
Belo Horizonte | MG | 31 3319-4098

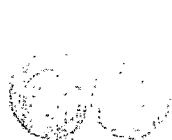

1958 • 2018  
E após vivendo o futuro



**PUC Minas**

Aviso: Esta mensagem é destinada exclusivamente à(s) pessoa(s) a quem é dirigida e pode conter informação sigilosa e legalmente protegida. Caso não seja o destinatário, favor notificar o remetente. Ficam proibidas a utilização, divulgação, cópia e distribuição da mesma.

--

*Eduardo Santos*

*Administrativo / Eventos*

*3371-0729 / 99786-5921*







## PROEX/Convênios

---

**Assunto:** Pedido de Cotação \_ Lanche

**De:** Cadu Rego [mailto:cadu.rego@gmail.com]

**Enviada em:** quarta-feira, 13 de novembro de 2019 17:47

**Para:** PROEX/Convênios

**Assunto:** Re: Pedido de Cotação \_ Lanche

Boa tarde Junia,

Segue cotação conforme solicitado:

Lanche 1 : Kit R\$ 7,85 (Obs.: Maça tamanho G)

Lanche 2: 7,00 (Obs.:Biscoito Club Social 144 g)

Atenciosamente,

Carlos Eduardo

Em ter., 12 de nov. de 2019 às 11:24, PROEX/Convênios <conveniosproex@pucminas.br> escreveu:

Prezado Carlos Eduardo, bom dia!

Pedimos, por gentileza, o envio de cotações para os itens indicados abaixo:

Lanche 1 - 26/11

400 sanduiches (pão com 2 fatias de presunto e 2 fatias de mussarela)

400 caixinhas de suco (200 ml)

1 maça

Lanche 2 – 28/11

100 – Caixinhas de suco de 200 ml

100 pacotes de Biscoito salgado (144 g)

1 maça

Certos da compreensão, antecipamos agradecimentos.

Atenciosamente,

**Júnia A. Ferreira** | Assessoria Administrativa- Convênios  
Pró-reitoria de Extensão

[conveniosproex@pucminas.br](mailto:conveniosproex@pucminas.br)

Av. Dom José Gaspar, 500 | Prédio 30, sala 310  
Belo Horizonte | MG | 31 3319-4098



1958 - 2018  
60 anos vivendo a futuro

**PUC Minas**

Aviso: Esta mensagem é destinada exclusivamente à(s) pessoa(s) a quem é dirigida e pode conter informação sigilosa e legalmente protegida. Caso não seja o destinatário, favor notificar o remetente. Ficam proibidas a utilização, divulgação, cópia e distribuição da mesma.