



PUC Minas

PROGEF-PRÓ-REITORIA DE GESTÃO FINANCEIRA

BOC N° 145

Relatório Demonstrativo de Imposto

Convênio: PROG CONTAGEM CIDADA - PMC - 008/2018

| Fornecedor | Nº Documento | Emissão | Valor | ISS | INSS | IR | COFINS | PIS | CSLL | Contribuições | ICMS | Total |
|--|--------------|------------|---------------|------|-------|------|---------------|------|------|---------------|------|-------|
| Banco: 001 | | | Agência: 3308 | | | | Conta: 6800-4 | | | | | |
| PRESMET MEDICINA E SEGURANCA DO TRABALHO | 20183920 | 26/11/2018 | 97,98 | 2,94 | 0,00 | 1,46 | 0,00 | 0,00 | 0,00 | 5,00 | 0,00 | 9,40 |
| PATOLOGIA CLINICA DR GERALDO LUSTOSA CAB | 201866097 | 30/11/2018 | 31,04 | 0,93 | 0,00 | 0,47 | 0,00 | 0,00 | 0,00 | 1,00 | 0,00 | 2,40 |
| PRESMET MEDICINA E SEGURANCA DO TRABALHO | 2019370 | 01/02/2019 | 65,32 | 1,96 | 0,00 | 0,98 | 0,00 | 0,00 | 0,00 | 3,00 | 0,00 | 5,94 |
| ESCALA FOTO COMERCIO E SERVIÇO LTDA | 201928 | 15/05/2019 | 75,80 | 2,38 | 0,00 | 0,00 | 0,00 | 0,00 | 0,00 | 0,00 | 0,00 | 2,38 |
| GONZAGA TRANSPORTADORA TURISTICA LTDA | 121 | 27/05/2019 | 420,00 | 0,00 | 13,86 | 0,00 | 0,00 | 0,00 | 0,00 | 0,00 | 0,00 | 13,86 |
| ESCALA FOTO COMERCIO E SERVIÇO LTDA | 201935 | 14/06/2019 | 71,69 | 2,27 | 0,00 | 0,00 | 0,00 | 0,00 | 0,00 | 0,00 | 0,00 | 2,27 |
| GONZAGA TRANSPORTADORA TURISTICA LTDA | 137 | 17/06/2019 | 900,00 | 0,00 | 29,70 | 0,00 | 0,00 | 0,00 | 0,00 | 0,00 | 0,00 | 29,70 |
| GONZAGA TRANSPORTADORA TURISTICA LTDA | 136 | 17/06/2019 | 420,00 | 0,00 | 13,86 | 0,00 | 0,00 | 0,00 | 0,00 | 0,00 | 0,00 | 13,86 |
| VIACAO ESMERALDAS LTDA | 34 | 01/07/2019 | 1800,00 | 0,00 | 59,40 | 0,00 | 0,00 | 0,00 | 0,00 | 0,00 | 0,00 | 59,40 |
| WJE COMBUSTIVEL LTDA | 59886 | 01/08/2019 | 130,00 | 0,00 | 0,00 | 0,00 | 0,00 | 0,00 | 0,00 | 0,00 | 0,00 | 0,00 |
| POSTO SERRANO LTDA | 83957 | 09/08/2019 | 90,00 | 0,00 | 0,00 | 0,00 | 0,00 | 0,00 | 0,00 | 0,00 | 0,00 | 0,00 |
| POSTO SERRANO LTDA | 89558 | 19/08/2019 | 130,00 | 0,00 | 0,00 | 0,00 | 0,00 | 0,00 | 0,00 | 0,00 | 0,00 | 0,00 |
| ESCALA FOTO COMERCIO E SERVIÇO LTDA | 201951 | 19/08/2019 | 24,25 | 0,74 | 0,00 | 0,00 | 0,00 | 0,00 | 0,00 | 0,00 | 0,00 | 0,74 |
| POSTO SERRANO LTDA | 93863 | 28/08/2019 | 130,00 | 0,00 | 0,00 | 0,00 | 0,00 | 0,00 | 0,00 | 0,00 | 0,00 | 0,00 |
| POSTO SERRANO LTDA | 70455 | 29/08/2019 | 100,00 | 0,00 | 0,00 | 0,00 | 0,00 | 0,00 | 0,00 | 0,00 | 0,00 | 0,00 |
| POSTO SERRANO LTDA | 67004 | 29/08/2019 | 200,00 | 0,00 | 0,00 | 0,00 | 0,00 | 0,00 | 0,00 | 0,00 | 0,00 | 0,00 |

Declaramos que os serviços e/ou material foi recebido em ordem.

0,00 Pago por 0,00

() Cheque (X) TED () Outros

Nº.: 90.301

Banco: Bradesco

Data: 03/09/19

Convênio: Prog Cont

Cidada

08/12/2018





Relatório Demonstrativo de Imposto

| | | | | | | | | | | | | |
|--|-------------|------------|--------|-------|-------|------|------|------|------|------|------|-------|
| POSTO SERRANO LTDA | 63734 | 29/08/2019 | 100,00 | 0,00 | 0,00 | 0,00 | 0,00 | 0,00 | 0,00 | 0,00 | 0,00 | 0,00 |
| POSTO SERRANO LTDA | 59770 | 29/08/2019 | 100,00 | 0,00 | 0,00 | 0,00 | 0,00 | 0,00 | 0,00 | 0,00 | 0,00 | 0,00 |
| POSTO SERRANO LTDA | 99554 | 09/09/2019 | 100,00 | 0,00 | 0,00 | 0,00 | 0,00 | 0,00 | 0,00 | 0,00 | 0,00 | 0,00 |
| CONSORCIO OTIMO DE BILHETAGEM ELETRONICA | 2684889 | 17/09/2019 | 15,36 | 0,00 | 0,00 | 0,00 | 0,00 | 0,00 | 0,00 | 0,00 | 0,00 | 0,00 |
| ESCALA FOTO COMERCIO E SERVIÇO LTDA | 201960 | 27/09/2019 | 32,06 | 0,98 | 0,00 | 0,00 | 0,00 | 0,00 | 0,00 | 0,00 | 0,00 | 0,98 |
| GONZAGA TRANSPORTADORA TURISTICA LTDA | 183 | 04/10/2019 | 420,00 | 0,00 | 13,86 | 0,00 | 0,00 | 0,00 | 0,00 | 0,00 | 0,00 | 13,86 |
| ESCALA FOTO COMERCIO E SERVIÇO LTDA | 201964 | 21/10/2019 | 38,83 | 1,19 | 0,00 | 0,00 | 0,00 | 0,00 | 0,00 | 0,00 | 0,00 | 1,19 |
| POSTO SERRANO LTDA | 120187 | 22/10/2019 | 150,00 | 0,00 | 0,00 | 0,00 | 0,00 | 0,00 | 0,00 | 0,00 | 0,00 | 0,00 |
| POSTO SERRANO LTDA | 114028 | 25/10/2019 | 150,00 | 0,00 | 0,00 | 0,00 | 0,00 | 0,00 | 0,00 | 0,00 | 0,00 | 0,00 |
| CONSORCIO OTIMO DE BILHETAGEM ELETRONICA | 34/2019 | 25/10/2019 | 19,87 | 0,00 | 1,00 | 0,00 | 0,00 | 0,00 | 0,00 | 0,00 | 0,00 | 1,00 |
| POSTO SERRANO LTDA | 105162 | 25/10/2019 | 100,00 | 0,00 | 0,00 | 0,00 | 0,00 | 0,00 | 0,00 | 0,00 | 0,00 | 0,00 |
| POSTO SERRANO LTDA | 000108212 | 25/10/2019 | 150,00 | 0,00 | 0,00 | 0,00 | 0,00 | 0,00 | 0,00 | 0,00 | 0,00 | 0,00 |
| GONZAGA TRANSPORTADORA TURISTICA LTDA | 20194 | 30/10/2019 | 420,00 | 21,00 | 13,86 | 0,00 | 0,00 | 0,00 | 0,00 | 0,00 | 0,00 | 34,86 |
| POSTO SERRANO LTDA | 125492 | 01/11/2019 | 150,00 | 0,00 | 0,00 | 0,00 | 0,00 | 0,00 | 0,00 | 0,00 | 0,00 | 0,00 |
| CONS. OPER. TRANS. COL. PASSAG. ONIB. BH | 2169/277245 | 05/11/2019 | 0,45 | 0,00 | 0,00 | 0,00 | 0,00 | 0,00 | 0,00 | 0,00 | 0,00 | 0,00 |
| CONSORCIO OTIMO DE BILHETAGEM ELETRONICA | 2019285184 | 06/11/2019 | 15,00 | 0,75 | 0,00 | 0,00 | 0,00 | 0,00 | 0,00 | 0,00 | 0,00 | 0,75 |
| ESCALA FOTO COMERCIO E SERVIÇO LTDA | 201970 | 08/11/2019 | 35,47 | 1,10 | 0,00 | 0,00 | 0,00 | 0,00 | 0,00 | 0,00 | 0,00 | 1,10 |
| CONS. OPER. TRANS. COL. PASSAG. ONIB. BH | 2019305357 | 08/11/2019 | 15,00 | 0,75 | 0,00 | 0,00 | 0,00 | 0,00 | 0,00 | 0,00 | 0,00 | 0,75 |
| POSTO SERRANO LTDA | 131065 | 11/11/2019 | 130,00 | 0,00 | 0,00 | 0,00 | 0,00 | 0,00 | 0,00 | 0,00 | 0,00 | 0,00 |
| GONZAGA TRANSPORTADORA TURISTICA LTDA | 224 | 12/11/2019 | 430,00 | 0,00 | 14,19 | 0,00 | 0,00 | 0,00 | 0,00 | 0,00 | 0,00 | 14,19 |





PUC Minas

PROGEF-PRÓ-REITORIA DE GESTÃO FINANCEIRA

Relatório Demonstrativo de Imposto

| | | | | | | | | | | | | |
|--|-------------|------------|---------|-------|-------|------|------|------|------|------|------|-------|
| GONZAGA TRANSPORTADORA TURISTICA LTDA | 223 | 12/11/2019 | 430,00 | 0,00 | 14,19 | 0,00 | 0,00 | 0,00 | 0,00 | 0,00 | 0,00 | 14,19 |
| CONSORCIO OTIMO DE BILHETAGEM ELETRONICA | 2019/283539 | 14/11/2019 | 25,30 | 1,00 | 0,00 | 0,00 | 0,00 | 0,00 | 0,00 | 0,00 | 0,00 | 1,00 |
| POSTO SERRANO LTDA | 134424 | 18/11/2019 | 150,00 | 0,00 | 0,00 | 0,00 | 0,00 | 0,00 | 0,00 | 0,00 | 0,00 | 0,00 |
| COPIADORA COMPLETA LTDA. | 20191849 | 20/11/2019 | 76,00 | 3,80 | 0,00 | 0,00 | 0,00 | 0,00 | 0,00 | 0,00 | 0,00 | 3,80 |
| POSTO TELEFERICO LTDA | 105893 | 22/11/2019 | 100,00 | 0,00 | 0,00 | 0,00 | 0,00 | 0,00 | 0,00 | 0,00 | 0,00 | 0,00 |
| GRAFICA CENTRAL EDITORIA E DIGITAL LTDA | 20192586 | 22/11/2019 | 107,55 | 5,38 | 0,00 | 0,00 | 0,00 | 0,00 | 0,00 | 0,00 | 0,00 | 5,38 |
| GONZAGA TRANSPORTADORA TURISTICA LTDA | 235 | 25/11/2019 | 480,00 | 0,00 | 15,84 | 0,00 | 0,00 | 0,00 | 0,00 | 0,00 | 0,00 | 15,84 |
| GONZAGA TRANSPORTADORA TURISTICA LTDA | 236 | 25/11/2019 | 1800,00 | 0,00 | 59,40 | 0,00 | 0,00 | 0,00 | 0,00 | 0,00 | 0,00 | 59,40 |
| GONZAGA TRANSPORTADORA TURISTICA LTDA | 241 | 28/11/2019 | 480,00 | 0,00 | 15,84 | 0,00 | 0,00 | 0,00 | 0,00 | 0,00 | 0,00 | 15,84 |
| GRAFICA CENTRAL EDITORIA E DIGITAL LTDA | 20192698 | 28/11/2019 | 41,00 | 2,05 | 0,00 | 0,00 | 0,00 | 0,00 | 0,00 | 0,00 | 0,00 | 2,05 |
| CAMILLOTUR LTDA - ME | 127 | 28/11/2019 | 600,00 | 24,00 | 19,80 | 0,00 | 0,00 | 0,00 | 0,00 | 0,00 | 0,00 | 43,80 |
| COPIADORA COMPLETA LTDA. | 20191895 | 02/12/2019 | 38,00 | 1,90 | 0,00 | 0,00 | 0,00 | 0,00 | 0,00 | 0,00 | 0,00 | 1,90 |
| ATUAL PLACAS LTDA | 20191051 | 04/12/2019 | 444,00 | 22,20 | 0,00 | 0,00 | 0,00 | 0,00 | 0,00 | 0,00 | 0,00 | 22,20 |
| COOMOTAXI COOP.M.T.M.A.T.R.M.DE B.H.LTDA | 20192798 | 19/12/2019 | 543,10 | 0,00 | 0,00 | 4,89 | 0,00 | 0,00 | 0,00 | 0,00 | 0,00 | 4,89 |
| GONZAGA TRANSPORTADORA TURISTICA LTDA | 247 | 20/12/2019 | 900,00 | 0,00 | 29,70 | 0,00 | 0,00 | 0,00 | 0,00 | 0,00 | 0,00 | 29,70 |
| MG TUR VIAGENS, LOCACOES E TRANSPORTES LTDA - ME | 835 | 03/01/2020 | 1500,00 | 0,00 | 49,50 | 0,00 | 0,00 | 0,00 | 0,00 | 0,00 | 0,00 | 49,50 |
| COOMOTAXI COOP.M.T.M.A.T.R.M.DE B.H.LTDA | 2020163 | 17/01/2020 | 564,20 | 0,00 | 0,00 | 5,08 | 0,00 | 0,00 | 0,00 | 0,00 | 0,00 | 5,08 |

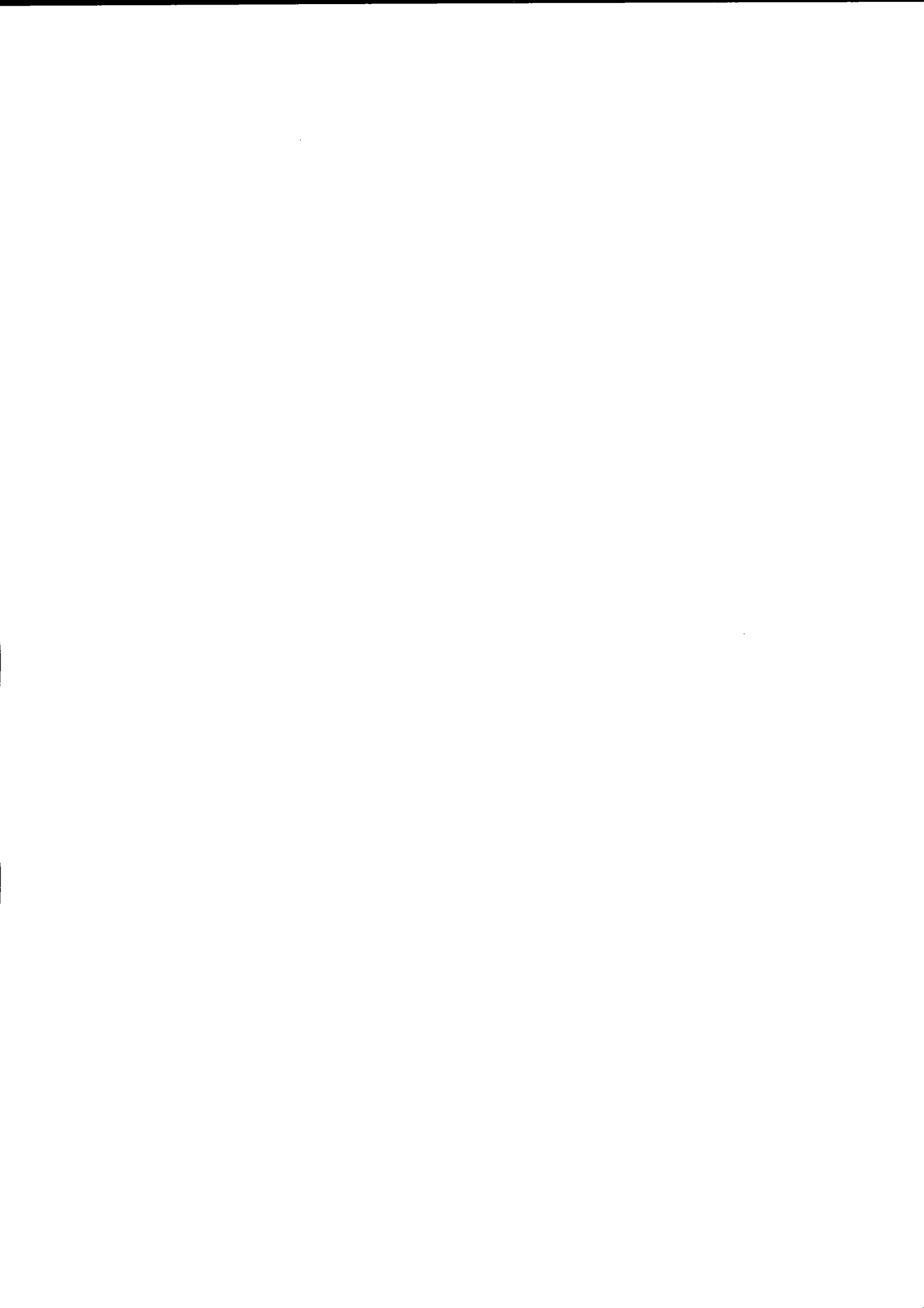



PUC Minas

PROGEF-PRÓ-REITORIA DE GESTÃO FINANCEIRA

Relatório Demonstrativo de Imposto

| | | | | | | | | | | | | |
|--|----------|------------|----------|-------|--------|-------|------|------|------|------|------|--------|
| SOCIEDADE MINEIRA DE CULTURA | 27588391 | 20/01/2020 | 21,91 | 0,00 | 1,00 | 0,00 | 0,00 | 0,00 | 0,00 | 0,00 | 0,00 | 1,00 |
| CONS. OPER. TRANS. COL. PASSAG. ONIB. BH | 47180455 | 21/01/2020 | 0,56 | 0,00 | 0,00 | 0,00 | 0,00 | 0,00 | 0,00 | 0,00 | 0,00 | 0,00 |
| ESCALA FOTO COMERCIO E SERVIÇO LTDA | 202013 | 18/02/2020 | 10,97 | 0,34 | 0,00 | 0,00 | 0,00 | 0,00 | 0,00 | 0,00 | 0,00 | 0,34 |
| Totais: | | | 15570,71 | 97,66 | 365,00 | 12,88 | 0,00 | 0,00 | 0,00 | 9,00 | 0,00 | 484,54 |





- DRAM -

RECEITA MUNICIPAL

DES

ISSQN Retido

Prefeitura de Belo Horizonte

SOCIEDADE MINEIRA DE CULTURA

Inscrição Municipal 0308833/002-2

CPF/CNPJ 17.178.195/0001-67

Apuração do ISSQN

| Base de Cálculo | Dedução Lei 9799/09 | Alíquota | ISSQN |
|-----------------|---------------------|----------|----------|
| 1.137,17 | | 2,50 | 28,43 |
| 33.603,35 | | 3,00 | 1.008,10 |
| 11.816,25 | | 5,00 | 590,81 |
| 9.945,82 | | diversas | 381,65 |

Vencimento

05/08/2019

Valor a Pagar

2.008,99

Número da Guia

893

COMPETÊNCIA

07/2019

ISSQN Apurado

2.008,99

Atualização monetária (+)

0,00

Juros (+)

0,00

Multa (+)

0,00

Taxa de Expediente (+)

0,00

TOTAL

2.008,99

Observações

Referente aos documentos:

0202463/001-9 INSTITUTO MINEIRO DE RADIOLOGIA E IMAGIN NF: 20191988, 0170656/001-7 SOTEC SERVICES LTDA . NF: 2019755, 0191744/001-1 STAN FERRAMENTAS MANUTENCAO E COMERCIO L NF: 201950, 0146642/001-1 S.E.S ENGENHARIA DE SISTEMAS LTDA NF: 2019844, 0738480/001-4 PZM TECNOLOGIA E SERVICOS DE INFORMATICA LTDA NF: 2019203, 0371790/001-5 ART PORTOES AUTOMATICOS LTDA NF: 2019320, 0146642/001-1 S.E.S ENGENHARIA DE SISTEMAS LTDA NF: 2019829, 0306127/001-0 U...

Destaque Aqui

Nome/Razão Social

SOCIEDADE MINEIRA DE CULTURA

CPF/CNPJ

17.178.195/0001-67

Inscrição Municipal

0308833/002-2

Número da Guia

893

Vencimento

05/08/2019

Valor devido

2.008,99

8169000020-8 08990521201-8 90805420308-2 83300201893-9

Autenticação Mecânica





SOCIEDADE MINEIRA DE CULTURAAgência: **3476**Conta Corrente: **13-000542-9****Pagamento com código de barras > 2ª via de comprovante****COMPROVANTE DE PAGAMENTO**

Empresa: PM BELO HORIZONTE
Convenio de Arrecadação: 00330097000905108580
Codigo de Barras: 81690000020-8 08990521201-8 90805420308-2 83300201893-9
Data de Pagamento: 05/08/2019
Data de Vencimento: 05/08/2019
Valor: R\$ 2.008,99
Data da Transação: 05/08/2019
Hora da Transação: 15:14:04
Canal: PGFOR
Autenticação: 96F474673EEC49D03E54B9D

Pagamento efetuado com base nas informações do código de barras.

Guarde este recibo junto com o documento original para eventual comprovação do pagamento.

Central de Atendimento Santander Empresarial
4004-2125 (Regiões Metropolitanas)
0800 726 2125 (Demais Localidades)
0800 723 5007 (Pessoas com deficiência auditiva ou de fala)

SAC - Atendimento, 24h por dia, todos os dias.

0800 762 7777.

0800 771 0401 (Pessoas com deficiência auditiva ou de fala)

Ouvidoria - Das 9h às 18h, de segunda a sexta-feira, exceto feriado.

0800 726 0322

0800 771 0301 (Pessoas com deficiência auditiva ou de fala)

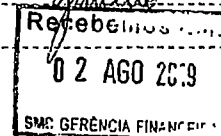

SOCIEDADE MINEIRA DE CULTURA

Página: 1
Impostos a Recolher:
02/08/2019 - 10:01

Estabelecimento: SOC
Fornecedor Origem: 100.765 - CONSORCIO OTIMO DE BILHETAGEM ELETRONICA
ID Federal: 10.426.715/0001-64

| - Fato Gerad Impto -- | | | | | | | | | | | | | |
|---------------------------|------------|--------|------------------|------------|----------|------------|--------------|-------------|--------------|---------------|---------------|---------------|----------|
| Esp Série Título | /P | Fornec | Esp Série Título | /P | Dat Emis | Recolhim | Rend Tri | Aliq Class | Base Cálculo | Vl Impto Orig | Val Sdo Impto | Impto IE País | Recolher |
| NS | 2019177638 | 01 | 7.974 IQ | 2019177638 | 01 | 17/07/2019 | 05/08/2019 r | 5,0000 9997 | 15,00 | 0,75 | 0,75 | 0,75 | Sim |
| Totais Fornecedor Origem: | | | | | | | | | 15,00 | 0,75 | 0,75 | 0,75 | |

Estabelecimento: SOC
Fornecedor Origem: 102.710 - INTERCLIP MONITORAMENTO DE NOTICIAS LTDA
ID Federal: 03.434.898/0001-02

| - Fato Gerad Impto -- | | | | | | | | | | | | | |
|---------------------------|---------|--------|------------------|---------|----------|------------|--------------|-------------|--------------|---------------|---------------|---------------|----------|
| Esp Série Título | /P | Fornec | Esp Série Título | /P | Dat Emis | Recolhim | Rend Tri | Aliq Class | Base Cálculo | Vl Impto Orig | Val Sdo Impto | Impto IE País | Recolher |
| NS | 2019294 | 01 | 7.974 IQ | 2019294 | 01 | 01/07/2019 | 05/08/2019 r | 4,4901 9997 | 3.979,43 | 178,68 | 178,68 | 178,68 | Sim |
| Totais Fornecedor Origem: | | | | | | | | | 3.979,43 | 178,68 | 178,68 | 178,68 | |

Estabelecimento: SOC
Fornecedor Origem: 131.286 - ART PORTOES AUTOMATICOS LTDA
ID Federal: 25.794.025/0001-35

| - Fato Gerad Impto -- | | | | | | | | | | | | | |
|---------------------------|---------|--------|------------------|---------|----------|------------|--------------|-------------|--------------|---------------|---------------|---------------|----------|
| Esp Série Título | /P | Fornec | Esp Série Título | /P | Dat Emis | Recolhim | Rend Tri | Aliq Class | Base Cálculo | Vl Impto Orig | Val Sdo Impto | Impto IE País | Recolher |
| NS | 2019320 | 01 | 7.974 IQ | 2019320 | 03 | 17/07/2019 | 05/08/2019 r | 5,0000 9997 | 120,00 | 6,00 | 6,00 | 6,00 | Sim |
| Totais Fornecedor Origem: | | | | | | | | | 120,00 | 6,00 | 6,00 | 6,00 | |

Estabelecimento: SOC
Fornecedor Origem: 131.993 - ESTAÇÃO GERAES SOLUÇÕES EM INFORMÁTICA L
ID Federal: 19.714.766/0001-66

| - Fato Gerad Impto -- | | | | | | | | | | | | | |
|---------------------------|---------|--------|------------------|---------|----------|------------|--------------|-------------|--------------|---------------|---------------|---------------|----------|
| Esp Série Título | /P | Fornec | Esp Série Título | /P | Dat Emis | Recolhim | Rend Tri | Aliq Class | Base Cálculo | Vl Impto Orig | Val Sdo Impto | Impto IE País | Recolher |
| NS | 0201941 | 01 | 7.974 IQ | 0201941 | 07 | 01/07/2019 | 05/08/2019 r | 2,7906 9997 | 852,16 | 23,78 | 23,78 | 23,78 | Sim |
| Totais Fornecedor Origem: | | | | | | | | | 852,16 | 23,78 | 23,78 | 23,78 | |

Estabelecimento: SOC
Fornecedor Origem: 134.670 - CONTI CONSULTORIA EM TECNOLOGIA DA INFOR
ID Federal: 29.318.831/0001-98

| - Fato Gerad Impto -- | | | | | | | | | | | | | |
|---------------------------|---------|--------|------------------|---------|----------|------------|--------------|-------------|--------------|---------------|---------------|---------------|----------|
| Esp Série Título | /P | Fornec | Esp Série Título | /P | Dat Emis | Recolhim | Rend Tri | Aliq Class | Base Cálculo | Vl Impto Orig | Val Sdo Impto | Impto IE País | Recolher |
| NS | 2019559 | 01 | 7.974 IQ | 2019559 | 01 | 11/07/2019 | 05/08/2019 r | 2,5001 9997 | 1.137,17 | 28,43 | 28,43 | 28,43 | Sim |
| Totais Fornecedor Origem: | | | | | | | | | 1.137,17 | 28,43 | 28,43 | 28,43 | |

Estabelecimento: SOC
Fornecedor Origem: 134.951 - PZM TECNOLOGIA E SERVICOS DE INFORMATICA
ID Federal: 23.465.428/0001-05

| - Fato Gerad Impto -- | | | | | | | | | | | | | |
|---|----|--------|------------------|----|----------|----------|----------|------------|--------------|---------------|---------------|---------------|----------|
| Esp Série Título | /P | Fornec | Esp Série Título | /P | Dat Emis | Recolhim | Rend Tri | Aliq Class | Base Cálculo | Vl Impto Orig | Val Sdo Impto | Impto IE País | Recolher |
| <p style="text-align: right;"> Evelter Silva Moreira Impto IE País Recolher CRC-MG 04.866 </p> | | | | | | | | | | | | | |

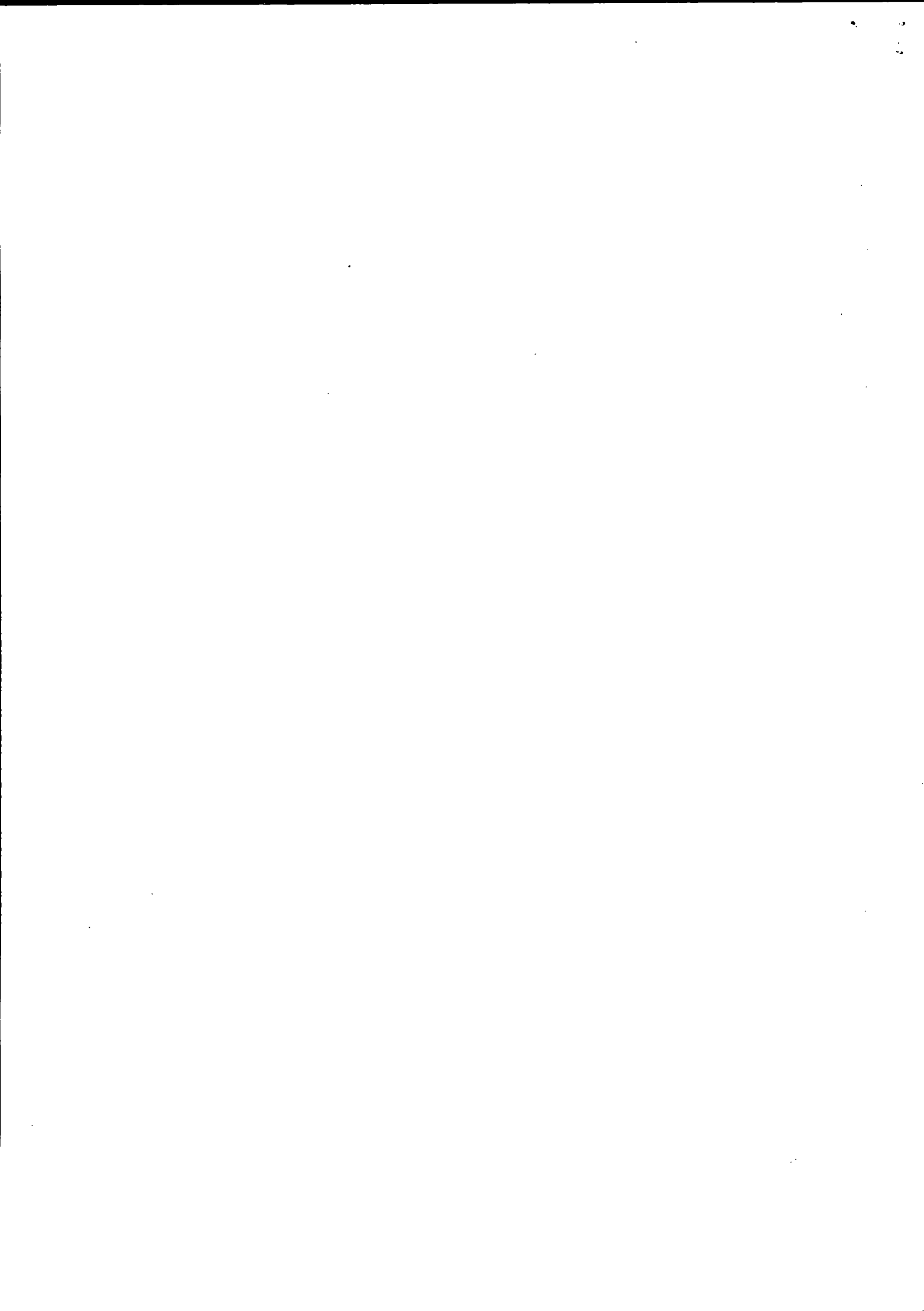

SOC - GUIA 893

| NS | 2019203 | 01 | 7.974 IQ | 2019203 | 05 01/07/2019 | 05/08/2019 r | 3,6000 9997 | 1.260,00 | 45,36 | 45,36 | 45,36 | Sim |
|---------------------------|---------|----|----------|---------|---------------|--------------|-------------|----------|-------|-------|-------|-----|
| Totais Fornecedor Origem: | | | | | | | | 1.260,00 | 45,36 | 45,36 | 45,36 | |

Estabelecimento: SOC
Fornecedor Origem: 1.725 - MEMOVIP- GUARDA DE DOCUMENTOS LTDA
ID Federal: 71.238.406/0001-55

| - Fato Gerad Impto -- | | | | | | | | | | | | |
|---------------------------|----------|----|----------|----------|---------------|--------------|-------------|----------|--------|--------|--------|-----|
| NS | 20192160 | 01 | 7.974 IQ | 20192160 | 01 01/07/2019 | 05/08/2019 r | 5,0000 9997 | 9.803,62 | 490,18 | 490,18 | 490,18 | Sim |
| Totais Fornecedor Origem: | | | | | | | | 9.803,62 | 490,18 | 490,18 | 490,18 | |

Estabelecimento: SOC
Fornecedor Origem: 239.141.179 - FORB SERVICOS DE COBRANCA LTDA
ID Federal: 15.139.273/0001-99

| - Fato Gerad Impto -- | | | | | | | | | | | | |
|---------------------------|---------|----|----------|---------|---------------|--------------|-------------|--------|------|------|------|-----|
| NS | 0201958 | 01 | 7.974 IQ | 0201958 | 0c 05/07/2019 | 05/08/2019 r | 3,0096 9997 | 288,74 | 8,69 | 8,69 | 8,69 | Sim |
| Totais Fornecedor Origem: | | | | | | | | 288,74 | 8,69 | 8,69 | 8,69 | |

Estabelecimento: SOC
Fornecedor Origem: 51.345 - SOTEC SERVICE LTDA
ID Federal: 04.853.179/0001-80

| - Fato Gerad Impto -- | | | | | | | | | | | | |
|---------------------------|---------|----|----------|---------|---------------|--------------|-------------|--------|------|------|------|-----|
| NS | 2019755 | 01 | 7.974 IQ | 2019755 | 01 03/07/2019 | 05/08/2019 r | 4,4607 9997 | 202,66 | 9,04 | 9,04 | 9,04 | Sim |
| Totais Fornecedor Origem: | | | | | | | | 202,66 | 9,04 | 9,04 | 9,04 | |

Estabelecimento: SOC
Fornecedor Origem: 518 - UNIMED BHTe COOP DE TRAB MEDICO LTDA
ID Federal: 16.513.178/0001-76

| - Fato Gerad Impto -- | | | | | | | | | | | | |
|---------------------------|------------|----|----------|------------|---------------|--------------|-------------|-----------|----------|----------|----------|-----|
| NS | 2019356645 | 01 | 7.974 IQ | 2019356645 | 01 04/07/2019 | 05/08/2019 r | 3,0000 9997 | 31.266,95 | 938,01 | 938,01 | 938,01 | Sim |
| NS | 2019352795 | 01 | 7.974 IQ | 2019352795 | 01 04/07/2019 | 05/08/2019 r | 2,9999 9997 | 2.126,40 | 63,79 | 63,79 | 63,79 | Sim |
| Totais Fornecedor Origem: | | | | | | | | 33.393,35 | 1.001,80 | 1.001,80 | 1.001,80 | |

Estabelecimento: SOC
Fornecedor Origem: 55.608 - CONS. OPER. TRANS. COL. PASSAG. ONIB. BH
ID Federal: 04.398.505/0001-07

| - Fato Gerad Impto -- | | | | | | | | | | | | |
|---------------------------|------------|----|----------|------------|---------------|--------------|-------------|--------|------|------|------|-----|
| NS | 2019172247 | 01 | 7.974 IQ | 2019172247 | 01 02/07/2019 | 05/08/2019 r | 5,0023 9997 | 66,57 | 3,33 | 3,33 | 3,33 | Sim |
| NS | 2019185138 | 01 | 7.974 IQ | 2019185138 | 01 11/07/2019 | 05/08/2019 r | 5,0000 9997 | 60,00 | 3,00 | 3,00 | 3,00 | Sim |
| Totais Fornecedor Origem: | | | | | | | | 126,57 | 6,33 | 6,33 | 6,33 | |

Estabelecimento: SOC
Fornecedor Origem: 60.340 - S.E.S. SISTEMAS ELETRONICOS LTDA
ID Federal: 02.883.253/0001-86

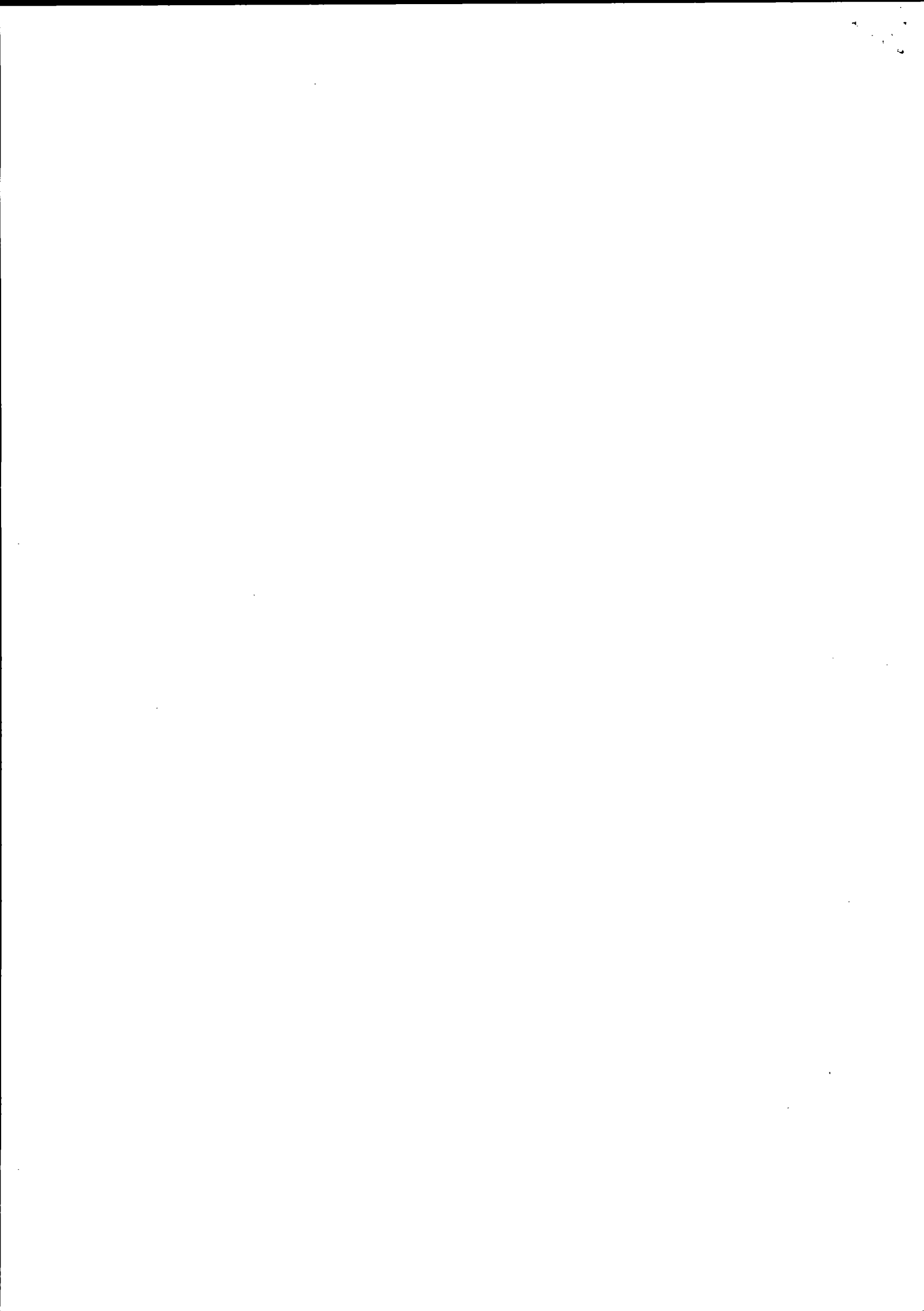

| - Fato Gerad Impto -- | | /P | Fornec | Esp | Série | Título | /P | Dat | Emis | Recolhim | Rend | Tri | Aliq | Class | Base | Cálculo | Vl | Impto | Orig | Val | Sdo | Impto | IE | País | Recolher |
|---------------------------|-------|---------|--------|-------|-------|--------|---------|-----|------------|------------|------|-----|--------|-------|----------|---------|-------|-------|-------|-----|-------|-------|----|-------|----------|
| Esp | Série | | | | | | | | | | | | | | | | | | | | | | | | |
| NS | 9 | 2019844 | 01 | 7.974 | IQ | 9 | 2019844 | 01 | 01/07/2019 | 05/08/2019 | r | | 4,9945 | 9997 | 81,49 | | 4,07 | | 4,07 | | 4,07 | | | 4,07 | Sim |
| NS | 9 | 2019830 | 01 | 7.974 | IQ | 9 | 2019830 | 01 | 01/07/2019 | 05/08/2019 | r | | 4,9998 | 9997 | 1.276,45 | | 63,82 | | 63,82 | | 63,82 | | | 63,82 | Sim |
| NS | 9 | 2019829 | 01 | 7.974 | IQ | 9 | 2019829 | 01 | 01/07/2019 | 05/08/2019 | r | | 4,9995 | 9997 | 209,62 | | 10,48 | | 10,48 | | 10,48 | | | 10,48 | Sim |
| Totais Fornecedor Origem: | | | | | | | | | | | | | | | 1.567,56 | | 78,37 | | 78,37 | | | 78,37 | | | |

Estabelecimento: SOC
 Fornecedor Origem: 84.395 - STAN FERRAMENTAS MANUTENÇÃO E COM LTDA
 ID Federal: 00.801.020/0001-61

| - Fato Gerad Impto -- | | /P | Fornec | Esp | Série | Título | /P | Dat | Emis | Recolhim | Rend | Tri | Aliq | Class | Base | Cálculo | Vl | Impto | Orig | Val | Sdo | Impto | IE | País | Recolher |
|---------------------------|-------|---------|--------|-------|-------|--------|---------|-----|------------|------------|------|-----|--------|-------|--------|---------|------|-------|------|-----|------|-------|----|------|----------|
| Esp | Série | | | | | | | | | | | | | | | | | | | | | | | | |
| NS | | 0201950 | 01 | 7.974 | IQ | | 0201950 | 08 | 18/07/2019 | 05/08/2019 | r | | 5,0027 | 9997 | 183,50 | | 9,18 | | 9,18 | | 9,18 | | | 9,18 | Sim |
| Totais Fornecedor Origem: | | | | | | | | | | | | | | | 183,50 | | 9,18 | | 9,18 | | | 9,18 | | | |

Estabelecimento: SOC
 Fornecedor Origem: 91.322 - SOLUCOES EM SERV EMP E PSIC. LTDA
 ID Federal: 07.366.663/0001-73

| - Fato Gerad Impto -- | | /P | Fornec | Esp | Série | Título | /P | Dat | Emis | Recolhim | Rend | Tri | Aliq | Class | Base | Cálculo | Vl | Impto | Orig | Val | Sdo | Impto | IE | País | Recolher |
|---------------------------|-------|---------|--------|-------|-------|--------|---------|-----|------------|------------|------|-----|--------|-------|--------|---------|------|-------|------|-----|------|-------|----|------|----------|
| Esp | Série | | | | | | | | | | | | | | | | | | | | | | | | |
| NS | | 0201971 | 01 | 7.974 | IQ | | 0201971 | 04 | 04/07/2019 | 05/08/2019 | r | | 3,0000 | 9997 | 210,00 | | 6,30 | | 6,30 | | 6,30 | | | 6,30 | Sim |
| Totais Fornecedor Origem: | | | | | | | | | | | | | | | 210,00 | | 6,30 | | 6,30 | | | 6,30 | | | |

Estabelecimento: SOC
 Fornecedor Origem: 95.919 - ESCALA FOTO COMERCIO E SERVIÇO LTDA
 ID Federal: 04.925.991/0002-55

| - Fato Gerad Impto -- | | /P | Fornec | Esp | Série | Título | /P | Dat | Emis | Recolhim | Rend | Tri | Aliq | Class | Base | Cálculo | Vl | Impto | Orig | Val | Sdo | Impto | IE | País | Recolher |
|---------------------------|-------|---------|--------|-------|-------|--------|---------|-----|------------|------------|------|-----|--------|-------|--------|---------|-------|-------|-------|-----|-------|-------|----|-------|----------|
| Esp | Série | | | | | | | | | | | | | | | | | | | | | | | | |
| NS | | 0201939 | 01 | 7.974 | IQ | | 0201939 | 07 | 10/07/2019 | 05/08/2019 | r | | 3,0593 | 9997 | 362,83 | | 11,10 | | 11,10 | | 11,10 | | | 11,10 | Sim |
| Totais Fornecedor Origem: | | | | | | | | | | | | | | | 362,83 | | 11,10 | | 11,10 | | | 11,10 | | | |

Estabelecimento: SOC
 Fornecedor Origem: 99.700 - INST.MI.DE RAD.IMAGINOLOGIA ODONTOL.LTDA
 ID Federal: 07.976.706/0001-32

| - Fato Gerad Impto -- | | /P | Fornec | Esp | Série | Título | /P | Dat | Emis | Recolhim | Rend | Tri | Aliq | Class | Base | Cálculo | Vl | Impto | Orig | Val | Sdo | Impto | IE | País | Recolher |
|---------------------------|-------|----------|--------|-------|-------|--------|----------|-----|------------|------------|------|-----|--------|-------|-----------|---------|----------|-------|----------|-----|--------|----------|----|--------|----------|
| Esp | Série | | | | | | | | | | | | | | | | | | | | | | | | |
| NS | | 20191988 | 01 | 7.974 | IQ | | 20191988 | 01 | 19/07/2019 | 05/08/2019 | r | | 3,5000 | 9997 | 3.000,00 | | 105,00 | | 105,00 | | 105,00 | | | 105,00 | Sim |
| Totais Fornecedor Origem: | | | | | | | | | | | | | | | 3.000,00 | | 105,00 | | 105,00 | | | 105,00 | | | |
| Total do Estabelecimento: | | | | | | | | | | | | | | | 56.502,59 | | 2.008,99 | | 2.008,99 | | | 2.008,99 | | | |

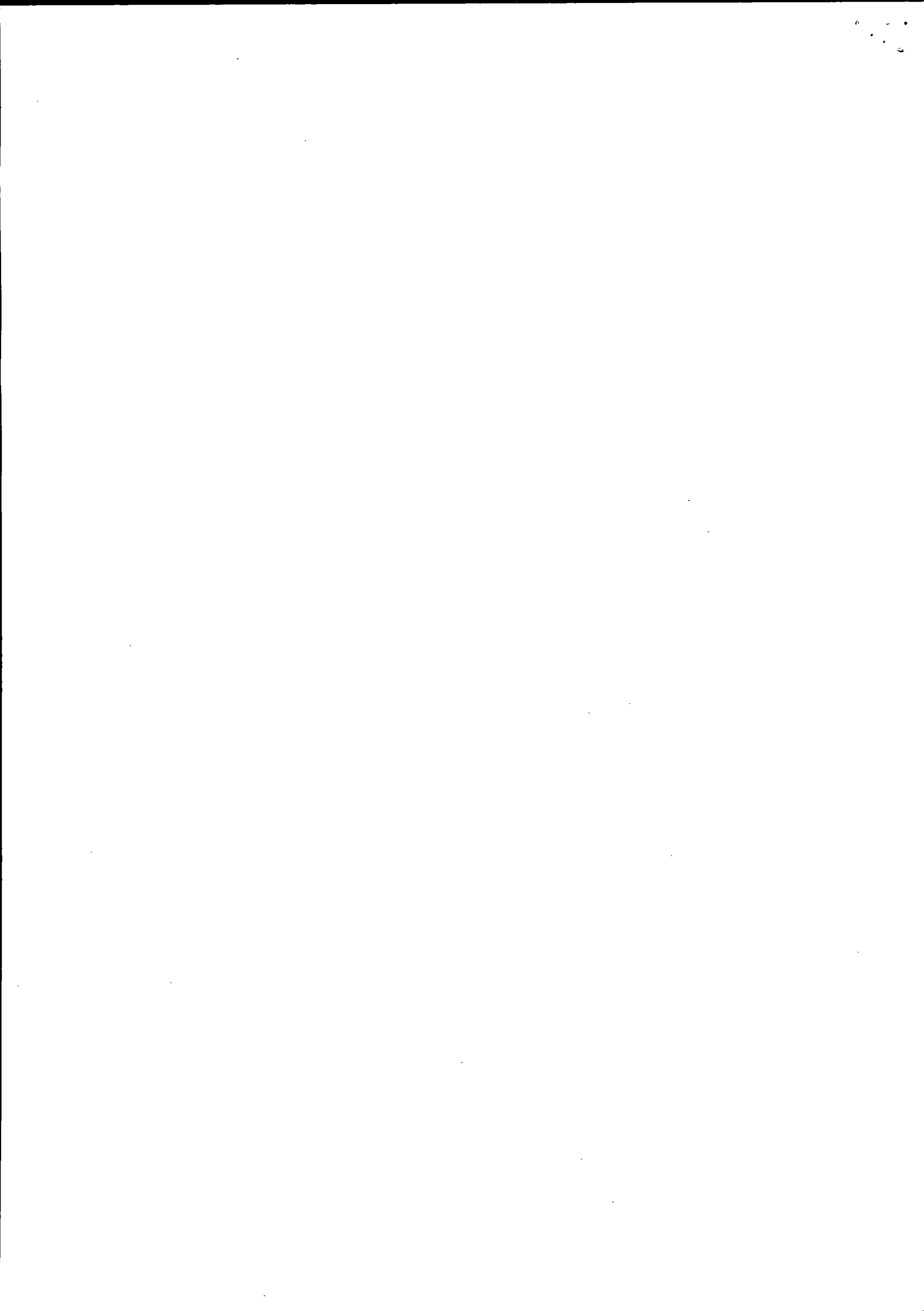



Prefeitura de Belo Horizonte

- DRAM -
RECEITA MUNICIPAL

DES

ISSQN Retido

SOCIEDADE MINEIRA DE CULTURA

Inscrição Municipal 0308833/002-2

CPF/CNPJ 17.178.195/0001-67

Apuração do ISSQN

| Base de Cálculo | Dedução Lei 9799/09 | Alíquota | ISSQN |
|-----------------|---------------------|----------|----------|
| 5.252,16 | | 2,00 | 105,04 |
| 1.377,75 | | 2,50 | 34,44 |
| 34.205,13 | | 3,00 | 1.026,15 |
| 13.634,61 | | 5,00 | 681,73 |
| 22.985,03 | | diversas | 790,45 |

Vencimento
05/07/2019
Valor a Pagar
2.637,82

Número da Guia

887

COMPETÊNCIA
06/2019

ISSQN Apurado

2.637,82

Atualização monetária (+)

0,00

Juros (+)

0,00

Multa (+)

0,00

Taxa de Expediente (+)

0,00

TOTAL
2.637,82
Observações

Referente aos documentos:

0171245/001-5 CONSORCIO OPERACIONAL DO TRANSPORTE COLETIVO DE PASSAGEIROS POR ONIBUS DO MUNICIPIO DE BELO HORIZONTE NF: 2019163449, 0306127/001-0 UNIMED BELO HORIZONTE COOPERATIVA DE TRA NF: 2019326827, 0146642/001-1 S.E.S ENGENHARIA DE SISTEMAS LTDA NF: 2019706, 0233595/001-5 CONSORCIO OTIMO DE BILHETAGEM ELETRONICA NF: 2019152322, 0306127/001-0 UNIMED BELO HORIZONTE COOPERATIVA DE TRA NF: 2019298000, 0442854/001-8 FORB SERVIÇOS DE COBRANÇAS LTDA...

.....
Destaque Aqui

Nome/Razão Social

SOCIEDADE MINEIRA DE CULTURA

CPF/CNPJ

17.178.195/0001-67

Inscrição Municipal

0308833/002-2

Número da Guia

887

Vencimento

05/07/2019

Valor devido

2.637,82

81600000026-4 37820521201-2 90705420308-4 83300201887-1

Autenticação Mecânica







Estabelecimento: SOC
Fornecedor Origem: 134.951 - PZM TECNOLOGIA E SERVICOS DE INFORMATICA
ID Federal: 23.465.428/0001-05

- Fato Gerad Impto --

| Esp | Série | Título | /P | Fornec | Esp | Série | Título | /P | Dat | Emis | Recolhim | Rend | Tri | Aliq | Class | Base | Cálculo | Vl | Impto | Orig | Val | Sdo | Impto | Impto | IE | País | Recolher |
|---------------------------|---------|--------|----|--------|-----|---------|--------|------------|------------|------|----------|------|-----|--------|-------|----------|---------|-------|-------|-------|-----|-------|-------|-------|-----|------|----------|
| NS | 2019166 | | 01 | 7.974 | IQ | 2019166 | 04 | 03/06/2019 | 05/07/2019 | r | | | | 3,5397 | 9997 | 1.260,00 | | 44,60 | | 44,60 | | 44,60 | | 44,60 | Sim | | |
| Totais Fornecedor Origem: | | | | | | | | | | | | | | | | 1.260,00 | | 44,60 | | 44,60 | | 44,60 | | | | | |

Estabelecimento: SOC
Fornecedor Origem: 1.725 - MEMOVIP- GUARDA DE DOCUMENTOS LTDA
ID Federal: 71.238.406/0001-55

- Fato Gerad Impto --

| Esp | Série | Título | /P | Fornec | Esp | Série | Título | /P | Dat | Emis | Recolhim | Rend | Tri | Aliq | Class | Base | Cálculo | Vl | Impto | Orig | Val | Sdo | Impto | Impto | IE | País | Recolher |
|---------------------------|----------|--------|----|--------|-----|----------|--------|------------|------------|------|----------|------|-----|--------|-------|----------|---------|--------|-------|--------|-----|--------|-------|--------|-----|------|----------|
| NS | 20191802 | | 01 | 7.974 | IQ | 20191802 | 01 | 03/06/2019 | 05/07/2019 | r | | | | 5,0000 | 9997 | 9.069,95 | | 453,50 | | 453,50 | | 453,50 | | 453,50 | Sim | | |
| Totais Fornecedor Origem: | | | | | | | | | | | | | | | | 9.069,95 | | 453,50 | | 453,50 | | 453,50 | | | | | |

Estabelecimento: SOC
Fornecedor Origem: 239.124.209 - PRESMET MEDICINA E SEGURANCA DO TRABALHO
ID Federal: 23.843.196/0001-81

- Fato Gerad Impto --

| Esp | Série | Título | /P | Fornec | Esp | Série | Título | /P | Dat | Emis | Recolhim | Rend | Tri | Aliq | Class | Base | Cálculo | Vl | Impto | Orig | Val | Sdo | Impto | Impto | IE | País | Recolher |
|---------------------------|----------|--------|----|--------|-----|----------|--------|------------|------------|------|----------|------|-----|--------|-------|--------|---------|-------|-------|-------|-----|-------|-------|-------|-----|------|----------|
| NS | 20191833 | | 01 | 7.974 | IQ | 20191833 | 01 | 05/06/2019 | 05/07/2019 | r | | | | 2,9996 | 9997 | 561,08 | | 16,83 | | 16,83 | | 16,83 | | 16,83 | Sim | | |
| Totais Fornecedor Origem: | | | | | | | | | | | | | | | | 561,08 | | 16,83 | | 16,83 | | 16,83 | | | | | |

Estabelecimento: SOC
Fornecedor Origem: 239.141.179 - FORB SERVICOS DE COBRANCA LTDA
ID Federal: 15.139.273/0001-99

- Fato Gerad Impto --

| Esp | Série | Título | /P | Fornec | Esp | Série | Título | /P | Dat | Emis | Recolhim | Rend | Tri | Aliq | Class | Base | Cálculo | Vl | Impto | Orig | Val | Sdo | Impto | Impto | IE | País | Recolher |
|---------------------------|---------|--------|----|--------|-----|---------|--------|------------|------------|------|----------|------|-----|--------|-------|--------|---------|------|-------|------|-----|------|-------|-------|-----|------|----------|
| NS | 0201947 | | 01 | 7.974 | IQ | 0201947 | 09 | 04/06/2019 | 05/07/2019 | r | | | | 2,9921 | 9997 | 146,72 | | 4,39 | | 4,39 | | 4,39 | | 4,39 | Sim | | |
| Totais Fornecedor Origem: | | | | | | | | | | | | | | | | 146,72 | | 4,39 | | 4,39 | | 4,39 | | | | | |

Estabelecimento: SOC
Fornecedor Origem: 3.000 - ACESSOTI TECNOLOGIA DA INFORMACAO LTDA
ID Federal: 00.891.833/0001-90

- Fato Gerad Impto --

| Esp | Série | Título | /P | Fornec | Esp | Série | Título | /P | Dat | Emis | Recolhim | Rend | Tri | Aliq | Class | Base | Cálculo | Vl | Impto | Orig | Val | Sdo | Impto | Impto | IE | País | Recolher |
|---------------------------|---------|--------|----|--------|-----|---------|--------|------------|------------|------|----------|------|-----|--------|-------|----------|---------|-------|-------|-------|-----|-------|-------|-------|-----|------|----------|
| NS | 2019106 | | 01 | 7.974 | IQ | 2019106 | 04 | 07/06/2019 | 05/07/2019 | r | | | | 2,6603 | 9997 | 1.160,00 | | 30,86 | | 30,86 | | 30,86 | | 30,86 | Sim | | |
| Totais Fornecedor Origem: | | | | | | | | | | | | | | | | 1.160,00 | | 30,86 | | 30,86 | | 30,86 | | | | | |

Estabelecimento: SOC
Fornecedor Origem: 33.456 - PRODEMGE-CIA.DE TEC. DA INFOR. DO EST.MG
ID Federal: 16.636.540/0001-04

- Fato Gerad Impto --

| Esp | Série | Título | /P | Fornec | Esp | Série | Título | /P | Dat | Emis | Recolhim | Rend | Tri | Aliq | Class | Base | Cálculo | Vl | Impto | Orig | Val | Sdo | Impto | Impto | IE | País | Recolher |
|---------------------------|-----------|--------|----|--------|-----|-----------|--------|------------|------------|------|----------|------|-----|--------|-------|--------|---------|------|-------|------|-----|------|-------|-------|-----|------|----------|
| NS | 201918744 | | 01 | 7.974 | IQ | 201918744 | 01 | 03/06/2019 | 05/07/2019 | r | | | | 2,5000 | 9997 | 150,00 | | 3,75 | | 3,75 | | 3,75 | | 3,75 | Sim | | |
| Totais Fornecedor Origem: | | | | | | | | | | | | | | | | 150,00 | | 3,75 | | 3,75 | | 3,75 | | | | | |

Estabelecimento: SOC
Fornecedor Origem: 51.345 - SOTFC SERVICE LTDA

Estabelecimento: SOC
Fornecedor Origem: 100.765 - CONSORCIO OTIMO DE BILHETAGEM ELETRONICA
ID Federal: 10.426.715/0001-64

- Fato Gerad Impto --

| Esp | Série | Título | /P | Fornec | Esp | Série | Título | /P | Dat Emis | Recolhim | Rend Tri | Aliq Class | Base Cálculo | Vl Impto Orig | Val Sdo Impto | Impto IE País | Recolher |
|---------------------------|------------|--------|----|----------|------------|-------|--------|------------|------------|----------|----------|-------------|--------------|---------------|---------------|---------------|----------|
| NS | 2019152322 | | 01 | 7.974 IQ | 2019152322 | | 01 | 24/06/2019 | 05/07/2019 | r | | 5,0052 9997 | 76,32 | 3,82 | 3,82 | 3,82 | Sim |
| Totais Fornecedor Origem: | | | | | | | | | | | | | 76,32 | 3,82 | 3,82 | 3,82 | |

Estabelecimento: SOC
Fornecedor Origem: 102.710 - INTERCLIP MONITORAMENTO DE NOTICIAS LTDA
ID Federal: 03.434.898/0001-02

- Fato Gerad Impto --

| Esp | Série | Título | /P | Fornec | Esp | Série | Título | /P | Dat Emis | Recolhim | Rend Tri | Aliq Class | Base Cálculo | Vl Impto Orig | Val Sdo Impto | Impto IE País | Recolher |
|---------------------------|---------|--------|----|----------|---------|-------|--------|------------|------------|----------|----------|-------------|--------------|---------------|---------------|---------------|----------|
| NS | 2019253 | | 01 | 7.974 IQ | 2019253 | | 02 | 03/06/2019 | 05/07/2019 | r | | 4,4999 9997 | 3.979,43 | 179,07 | 179,07 | 179,07 | Sim |
| Totais Fornecedor Origem: | | | | | | | | | | | | | 3.979,43 | 179,07 | 179,07 | 179,07 | |

Estabelecimento: SOC
Fornecedor Origem: 127.857 - PNEUSOLA PNEUS E PECAS S/A
ID Federal: 17.281.668/0018-03

- Fato Gerad Impto --

| Esp | Série | Título | /P | Fornec | Esp | Série | Título | /P | Dat Emis | Recolhim | Rend Tri | Aliq Class | Base Cálculo | Vl Impto Orig | Val Sdo Impto | Impto IE País | Recolher |
|---------------------------|----------|--------|----|----------|----------|-------|--------|------------|------------|----------|----------|-------------|--------------|---------------|---------------|---------------|----------|
| NS | 20191080 | | 01 | 7.974 IQ | 20191080 | | 01 | 10/06/2019 | 05/07/2019 | r | | 5,0000 9997 | 140,00 | 7,00 | 7,00 | 7,00 | Sim |
| Totais Fornecedor Origem: | | | | | | | | | | | | | 140,00 | 7,00 | 7,00 | 7,00 | |

Estabelecimento: SOC
Fornecedor Origem: 131.398 - PASSEIOS BH E JARDINAGEM LTDA - ME
ID Federal: 20.267.429/0001-57

- Fato Gerad Impto --

| Esp | Série | Título | /P | Fornec | Esp | Série | Título | /P | Dat Emis | Recolhim | Rend Tri | Aliq Class | Base Cálculo | Vl Impto Orig | Val Sdo Impto | Impto IE País | Recolher |
|---------------------------|---------|--------|----|----------|---------|-------|--------|------------|------------|----------|----------|-------------|--------------|---------------|---------------|---------------|----------|
| NS | 0201929 | | 01 | 7.974 IQ | 0201929 | | 0c | 03/06/2019 | 05/07/2019 | r | | 2,0000 9997 | 4.400,00 | 88,00 | 88,00 | 88,00 | Sim |
| Totais Fornecedor Origem: | | | | | | | | | | | | | 4.400,00 | 88,00 | 88,00 | 88,00 | |

Estabelecimento: SOC
Fornecedor Origem: 131.993 - ESTAÇÃO GERAES SOLUÇÕES EM INFORMÁTICA L
ID Federal: 19.714.766/0001-66

- Fato Gerad Impto --

| Esp | Série | Título | /P | Fornec | Esp | Série | Título | /P | Dat Emis | Recolhim | Rend Tri | Aliq Class | Base Cálculo | Vl Impto Orig | Val Sdo Impto | Impto IE País | Recolher |
|---------------------------|---------|--------|----|----------|---------|-------|--------|------------|------------|----------|----------|-------------|--------------|---------------|---------------|---------------|----------|
| NS | 0201933 | | 01 | 7.974 IQ | 0201933 | | 07 | 01/06/2019 | 05/07/2019 | r | | 1,9996 9997 | 852,16 | 17,04 | 17,04 | 17,04 | Sim |
| Totais Fornecedor Origem: | | | | | | | | | | | | | 852,16 | 17,04 | 17,04 | 17,04 | |

Estabelecimento: SOC
Fornecedor Origem: 134.670 - CONTI CONSULTORIA EM TECNOLOGIA DA INFOR
ID Federal: 29.318.831/0001-98

- Fato Gerad Impto --

| Esp | Série | Título | /P | Fornec | Esp | Série | Título | /P | Dat Emis | Recolhim | Rend Tri | Aliq Class | Base Cálculo | Vl Impto Orig | Val Sdo Impto | Impto IE País | Recolher |
|---------------------------|---------|--------|----|----------|---------|-------|--------|------------|------------|----------|----------|-------------|--------------|---------------|---------------|---------------|----------|
| NS | 2019458 | | 01 | 7.974 IQ | 2019458 | | 03 | 05/06/2019 | 05/07/2019 | r | | 2,4997 9997 | 1.227,75 | 30,69 | 30,69 | 30,69 | Sim |
| Totais Fornecedor Origem: | | | | | | | | | | | | | 1.227,75 | 30,69 | 30,69 | 30,69 | |

- Fato Gerad Impto --

| Esp | Série | Título | /P | Fornec | Esp | Série | Título | /P | Dat | Emis | Recolhim | Rend | Tri | Aliq | Class | Base | Cálculo | Vl | Impto | Orig | Val | Sdo | Impto | Impto | IE | País | Recolher |
|---------------------------|---------|--------|----|--------|-----|---------|--------|----|------------|------------|----------|------|-----|--------|-------|--------|---------|------|-------|------|-----|------|-------|-------|-----|------|----------|
| NS | 2019657 | | 01 | 7.974 | IQ | 2019657 | | 01 | 05/06/2019 | 05/07/2019 | r | | | 4,4409 | 9997 | 202,66 | | 9,00 | | 9,00 | | 9,00 | | 9,00 | Sim | | |
| Totais Fornecedor Origem: | | | | | | | | | | | | | | | | 202,66 | | 9,00 | | 9,00 | | 9,00 | | | | | |

Estabelecimento: SOC

Fornecedor Origem: 518 - UNIMED BHTE COOP DE TRAB MEDICO LTDA

ID Federal: 16.513.178/0001-76

- Fato Gerad Impto --

| Esp | Série | Título | /P | Fornec | Esp | Série | Título | /P | Dat | Emis | Recolhim | Rend | Tri | Aliq | Class | Base | Cálculo | Vl | Impto | Orig | Val | Sdo | Impto | Impto | IE | País | Recolher |
|---------------------------|------------|--------|----|--------|-----|------------|--------|----|------------|------------|----------|------|-----|--------|-------|-----------|---------|--------|-------|--------|-----|--------|-------|--------|-----|------|----------|
| NS | 2019298000 | | 01 | 7.974 | IQ | 2019298000 | | 01 | 06/06/2019 | 05/07/2019 | r | | | 3,0000 | 9997 | 30.677,65 | | 920,33 | | 920,33 | | 920,33 | | 920,33 | Sim | | |
| NS | 2019326827 | | 01 | 7.974 | IQ | 2019326827 | | 01 | 08/06/2019 | 05/07/2019 | r | | | 2,9999 | 9997 | 2.126,40 | | 63,79 | | 63,79 | | 63,79 | | 63,79 | Sim | | |
| Totais Fornecedor Origem: | | | | | | | | | | | | | | | | 32.804,05 | | 984,12 | | 984,12 | | 984,12 | | 984,12 | | | |

Estabelecimento: SOC

Fornecedor Origem: 55.608 - CONS. OPER. TRANS. COL. PASSAG. ONIB. BH

ID Federal: 04.398.505/0001-07

- Fato Gerad Impto --

| Esp | Série | Título | /P | Fornec | Esp | Série | Título | /P | Dat | Emis | Recolhim | Rend | Tri | Aliq | Class | Base | Cálculo | Vl | Impto | Orig | Val | Sdo | Impto | Impto | IE | País | Recolher |
|---------------------------|------------|--------|----|--------|-----|------------|--------|----|------------|------------|----------|------|-----|--------|-------|--------|---------|-------|-------|-------|-----|-------|-------|-------|-----|------|----------|
| NS | 2019157339 | | 01 | 7.974 | IQ | 2019157339 | | 01 | 14/06/2019 | 05/07/2019 | r | | | 5,1887 | 9997 | 2,12 | | 0,11 | | 0,11 | | 0,11 | | 0,11 | Sim | | |
| NS | 2019148753 | | 01 | 7.974 | IQ | 2019148753 | | 01 | 06/06/2019 | 05/07/2019 | r | | | 5,0000 | 9997 | 15,00 | | 0,75 | | 0,75 | | 0,75 | | 0,75 | Sim | | |
| NS | 2019163449 | | 01 | 7.974 | IQ | 2019163449 | | 01 | 26/06/2019 | 05/07/2019 | r | | | 5,0035 | 9997 | 143,10 | | 7,16 | | 7,16 | | 7,16 | | 7,16 | Sim | | |
| NS | 2019141426 | | 01 | 7.974 | IQ | 2019141426 | | 01 | 04/06/2019 | 05/07/2019 | r | | | 5,0025 | 9997 | 60,57 | | 3,03 | | 3,03 | | 3,03 | | 3,03 | Sim | | |
| Totais Fornecedor Origem: | | | | | | | | | | | | | | | | 220,79 | | 11,05 | | 11,05 | | 11,05 | | 11,05 | | | |

Estabelecimento: SOC

Fornecedor Origem: 60.340 - S.E.S. SISTEMAS ELETRONICOS LTDA

ID Federal: 02.883.253/0001-86

- Fato Gerad Impto --

| Esp | Série | Título | /P | Fornec | Esp | Série | Título | /P | Dat | Emis | Recolhim | Rend | Tri | Aliq | Class | Base | Cálculo | Vl | Impto | Orig | Val | Sdo | Impto | Impto | IE | País | Recolher |
|---------------------------|---------|--------|----|--------|-----|---------|--------|----|------------|------------|----------|------|-----|--------|-------|----------|---------|-------|-------|-------|-----|-------|-------|-------|-----|------|----------|
| NS | 2019706 | | 01 | 7.974 | IQ | 2019706 | | 01 | 03/06/2019 | 05/07/2019 | r | | | 4,9951 | 9997 | 81,48 | | 4,07 | | 4,07 | | 4,07 | | 4,07 | Sim | | |
| NS | 2019692 | | 01 | 7.974 | IQ | 2019692 | | 02 | 03/06/2019 | 05/07/2019 | r | | | 4,9995 | 9997 | 209,62 | | 10,48 | | 10,48 | | 10,48 | | 10,48 | Sim | | |
| NS | 2019711 | | 01 | 7.974 | IQ | 2019711 | | 01 | 03/06/2019 | 05/07/2019 | r | | | 4,9998 | 9997 | 1.276,45 | | 63,82 | | 63,82 | | 63,82 | | 63,82 | Sim | | |
| Totais Fornecedor Origem: | | | | | | | | | | | | | | | | 1.567,55 | | 78,37 | | 78,37 | | 78,37 | | 78,37 | | | |

Estabelecimento: SOC

Fornecedor Origem: 85.030 - ASSOC. BRAS. DE RECURSOS HUMANOS

ID Federal: 18.689.018/0001-08

- Fato Gerad Impto --

| Esp | Série | Título | /P | Fornec | Esp | Série | Título | /P | Dat | Emis | Recolhim | Rend | Tri | Aliq | Class | Base | Cálculo | Vl | Impto | Orig | Val | Sdo | Impto | Impto | IE | País | Recolher |
|---------------------------|---------|--------|----|--------|-----|---------|--------|----|------------|------------|----------|------|-----|--------|-------|----------|---------|--------|-------|--------|-----|--------|-------|--------|-----|------|----------|
| NS | 0201929 | | 01 | 7.974 | IQ | 0201929 | | 0d | 18/06/2019 | 05/07/2019 | r | | | 5,0000 | 9997 | 2.560,00 | | 128,00 | | 128,00 | | 128,00 | | 128,00 | Sim | | |
| Totais Fornecedor Origem: | | | | | | | | | | | | | | | | 2.560,00 | | 128,00 | | 128,00 | | 128,00 | | 128,00 | | | |

Estabelecimento: SOC

Fornecedor Origem: 85.192 - REFLORESTAR AMBIENTAL LTDA

ID Federal: 08.145.897/0001-53

- Fato Gerad Impto --

| Esp | Série | Título | /P | Fornec | Esp | Série | Título | /P | Dat | Emis | Recolhim | Rend | Tri | Aliq | Class | Base | Cálculo | Vl | Impto | Orig | Val | Sdo | Impto | Impto | IE | País | Recolher |
|---------------------------|---------|--------|----|--------|-----|---------|--------|----|------------|------------|----------|------|-----|--------|-------|-----------|---------|--------|-------|--------|-----|--------|-------|--------|-----|------|----------|
| NS | 0000461 | | 01 | 7.974 | IQ | 0000461 | | 01 | 03/06/2019 | 05/07/2019 | r | | | 3,2200 | 9997 | 15.768,00 | | 507,73 | | 507,73 | | 507,73 | | 507,73 | Sim | | |
| Totais Fornecedor Origem: | | | | | | | | | | | | | | | | 15.768,00 | | 507,73 | | 507,73 | | 507,73 | | 507,73 | | | |

Estabelecimento: SOC
 Fornecedor Origem: 91.322 - SOLUCOES EM SERV EMP E PSIC. LTDA
 ID Federal: 07.366.663/0001-73

- Fato Gerad Impto --

| Esp Série Título | /P | Fornec Esp Série Título | /P Dat Emis | Recolhim | Rend Tri | Aliq Class | Base Cálculo | Vl Impto Orig | Val Sdo Impto | Impto IE País Recolher |
|---------------------------|----|-------------------------|---------------|------------|----------|-------------|--------------|---------------|---------------|------------------------|
| NS 0201959 | 01 | 7.974 IQ 0201959 | 08 10/06/2019 | 05/07/2019 | r | 3,0000 9997 | 840,00 | 25,20 | 25,20 | 25,20 Sim |
| Totais Fornecedor Origem: | | | | | | | 840,00 | 25,20 | 25,20 | 25,20 |

Estabelecimento: SOC
 Fornecedor Origem: 95.919 - ESCALA FOTO COMERCIO E SERVIÇO LTDA
 ID Federal: 04.925.991/0002-55

- Fato Gerad Impto --

| Esp Série Título | /P | Fornec Esp Série Título | /P Dat Emis | Recolhim | Rend Tri | Aliq Class | Base Cálculo | Vl Impto Orig | Val Sdo Impto | Impto IE País Recolher |
|---------------------------|----|-------------------------|---------------|------------|----------|-------------|--------------|---------------|---------------|------------------------|
| NS 0201935 | 01 | 7.974 IQ 0201935 | 0a 14/06/2019 | 05/07/2019 | r | 3,1664 9997 | 71,69 | 2,27 | 2,27 | 2,27 Sim |
| NS 0201932 | 01 | 7.974 IQ 0201932 | 08 06/06/2019 | 05/07/2019 | r | 3,1599 9997 | 396,53 | 12,53 | 12,53 | 12,53 Sim |
| Totais Fornecedor Origem: | | | | | | | 468,22 | 14,80 | 14,80 | 14,80 |
| Total do Estabelecimento: | | | | | | | 77.454,68 | 2.637,82 | 2.637,82 | 2.637,82 |

Evelter Silva Moreira
 Contador
 CRC-MG 64.866

Recebemos Em:
 03 JUL. 2019
 SMC - GERENCIA FINANCEIRA
Kaniel

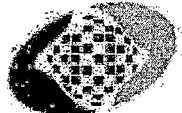

MINISTÉRIO DA PREVIDÊNCIA SOCIAL - MPS
SECRETARIA DA RECEITA PREVIDENCIÁRIA - SRF
INSTITUTO NACIONAL DO SEGURO SOCIAL - INSS

PREVIDÊNCIA SOCIAL

GUIA DA PREVIDÊNCIA SOCIAL - GPS

| | |
|-------------------------------|--------------------|
| 3 - CÓDIGO DE PAGAMENTO | 2631 |
| 4 - COMPETÊNCIA | 07/2019 |
| 5 - IDENTIFICADOR | 19.656.701/0001-01 |
| 6 - VALOR INSS | 59,40 |
| 7 - | |
| 8 - | |
| 9 - VALOR DE OUTRAS ENTIDADES | |
| 10 - ATM / MULTA E JUROS | |
| 11 - TOTAL | 59,40 |

1 - NOME OU RAZÃO SOCIAL / ENDEREÇO / TELEFONE

VIACAO ESMERALDAS LTDA
R ELIZEU ALVES VIEIRA, 154, CEP 35.740-000,
CENTRO - ESMERALDAS/MINAS GERAIS
SOCIEDADE MINEIRA DE CULTURA
17.178.195/0001-67

2 - VENCIMENTO
(Uso exclusivo do INSS)

20/08/2019

ATENÇÃO: É vedada a utilização de GPS para recolhimento de receita de valor inferior ao estipulado em Resolução publicada pela SRP. A receita que resultar valor inferior deverá ser adicionada à contribuição ou importância correspondente nos meses subsequentes, até que o total seja igual ou superior ao valor mínimo fixado.

1ª VIG. SRP

85860000000-4

59400270263-0

11965670100-2

01012019077-7

12 - AUTENTICAÇÃO BANCÁRIA



MINISTÉRIO DA PREVIDÊNCIA SOCIAL - MPS
SECRETARIA DA RECEITA PREVIDENCIÁRIA - SRF
INSTITUTO NACIONAL DO SEGURO SOCIAL - INSS

PREVIDÊNCIA SOCIAL

GUIA DA PREVIDÊNCIA SOCIAL - GPS

| | |
|-------------------------------|--------------------|
| 3 - CÓDIGO DE PAGAMENTO | 2631 |
| 4 - COMPETÊNCIA | 07/2019 |
| 5 - IDENTIFICADOR | 19.656.701/0001-01 |
| 6 - VALOR INSS | 59,40 |
| 7 - | |
| 8 - | |
| 9 - VALOR DE OUTRAS ENTIDADES | |
| 10 - ATM / MULTA E JUROS | |
| 11 - TOTAL | 59,40 |

1 - NOME OU RAZÃO SOCIAL / ENDEREÇO / TELEFONE

VIACAO ESMERALDAS LTDA
R ELIZEU ALVES VIEIRA, 154, CEP 35.740-000,
CENTRO - ESMERALDAS/MINAS GERAIS
SOCIEDADE MINEIRA DE CULTURA
17.178.195/0001-67

2 - VENCIMENTO
(Uso exclusivo do INSS)

20/08/2019

ATENÇÃO: É vedada a utilização de GPS para recolhimento de receita de valor inferior ao estipulado em Resolução publicada pela SRP. A receita que resultar valor inferior deverá ser adicionada à contribuição ou importância correspondente nos meses subsequentes, até que o total seja igual ou superior ao valor mínimo fixado.

2ª VIG. CONTRIBUINTE

85860000000-4

59400270263-0

11965670100-2

01012019077-7

12 - AUTENTICAÇÃO BANCÁRIA



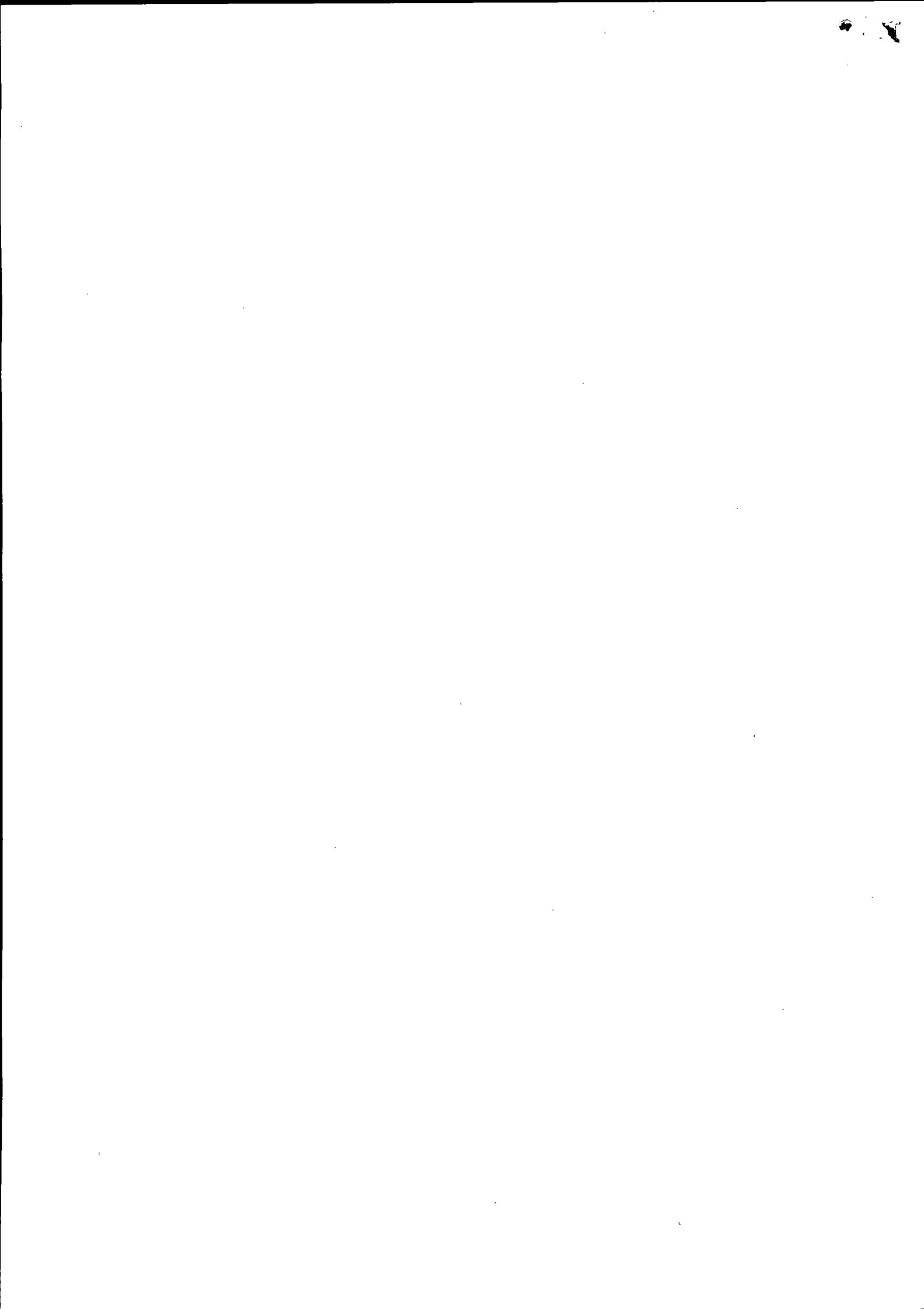

GPS > 2ª Via de Comprovante



MINISTÉRIO DA PREVIDÊNCIA E ASSISTÊNCIA
SOCIAL - MPAS
Instituto Nacional do Seguro Social - INSS

Guia da Previdência Social
GPS

01- Nome ou Razão Social / Fone / Endereço:

VIACAO ESMERALDAS LTDA

02- Vencimento:

Uso exclusivo do INSS

03- Código de Pagamento: 2631**04- Competência:** 07/2019**05- Identificador:** 19.656.701/0001-01**06- Valor do INSS:** R\$ 59,40**07-****08-****09- Valor Outras Entidades:****10- ATM/Multa e Juros:****11- Total:** R\$ 59,40

GPS recolhida através do 2. Este documento é válido como comprovante de pagamento, portanto, deverá ser guardado e apresentado junto à Previdência quando solicitado. Transação exclusiva para pagamento da Guia de Recolhimento de GPS.

Data/Hora da Transação: **20/08/2019 - 14:37 h**
Autenticação Bancária: **96F474665E40CB02CC73C39**

Central de Atendimento Santander Empresarial
4004-2125 (Regiões Metropolitanas)
0800 726 2125 (Demais Localidades)
0800 723 5007 (Pessoas com deficiência auditiva ou de fala)

SAC - Atendimento 24h por dia, todos os dias.
0800 762 7777.
0800 771 0401 (Pessoas com deficiência auditiva ou de fala)

Ouvidoria - Das 9h às 18h, de segunda a sexta-feira, exceto feriado.
0800 726 0322.
0800 771 0301 (Pessoas com deficiência auditiva ou de fala)



SOCIEDADE MINEIRA DE CULTURA Agência: 3476 Conta Corrente: 13-000542-9

COMPROVANTE DE INCLUSÃO DE COMPROMISSOS

Convênio: 0033-3476-004900010017 Conta de Débito: 3476-130005429
 No. compromisso cliente: 5940
 Data Pagamento: 20/08/2019



**MINISTÉRIO DA PREVIDÊNCIA E
 ASSISTÊNCIA SOCIAL - MPAS
 Instituto Nacional do Seguro Social - INSS**

Guia da Previdência Social

GPS

01 Nome ou Razão Social / Fone / Endereço
 VIACAO ESMERALDAS LTDA
02 Vencimento
 (uso exclusivo do INSS)

| | | |
|-----------|---------------------------|--------------------|
| 03 | Código de Pagamento | 2631 |
| 04 | Competência | 07/2019 |
| 05 | Identificador | 19.656.701/0001-01 |
| 06 | Valor do INSS | 59,40 |
| 07 | | |
| 08 | | |
| 09 | Valor de Outras Entidades | 0,00 |
| 10 | ATM/Multa e Juros | 0,00 |
| 11 | Total | 59,40 |

Tipo de Serviço: Pagamento de Contas, Tributos e Impostos

Complemento do Tipo de Serviço:

Emitir Aviso: Não emitir
 (Sujeito a tarifação)

ATENÇÃO

Comprovante válido apenas para inclusão, aguarde a efetivação conforme regras contratadas. É vedada a utilização de GPS para recolhimento de receita de valor inferior ao estipulado em Resolução publicada pelo INSS. A receita que resultar valor inferior deverá ser adicionada à contribuição ou importância correspondente nos meses subsequentes, até que o total seja igual ou superior ao valor mínimo fixado.

Data da Transação: 19/08/2019 **Horário:** 14:52h
Autenticação Bancária: 06192311452360307996163

ATENÇÃO

Comprovante válido apenas para inclusão, aguarde a efetivação do compromisso conforme regras contratadas.

Central de Atendimento Santander Empresarial
 4004-2125 (Regiões Metropolitanas)
 0800 726 2125 (Demais Localidades)
 0800 723 5007 (Pessoas com deficiência auditiva ou de fala)

SAC - Atendimento 24h por dia, todos os dias.
 0800 762 7777
 0800 771 0401 (Pessoas com deficiência auditiva ou de fala)
Ouvidoria - Das 9h às 18h, de segunda a sexta-feira, exceto feriado.
 0800 726 0322
 0800 771 0301 (Pessoas com deficiência auditiva ou de fala)

Incluir Novo Compromisso Do Mesmo Tipo

Incluir Novo Compromisso De Outro Tipo

Imprimir

INSS IRRF IPTU Processo Outros
 Pagamento programado por
 Responsável: Trivago Data: 19/08/19
 Pagamento confirmado por
 Responsável: Marjorie Data: 20/08/19

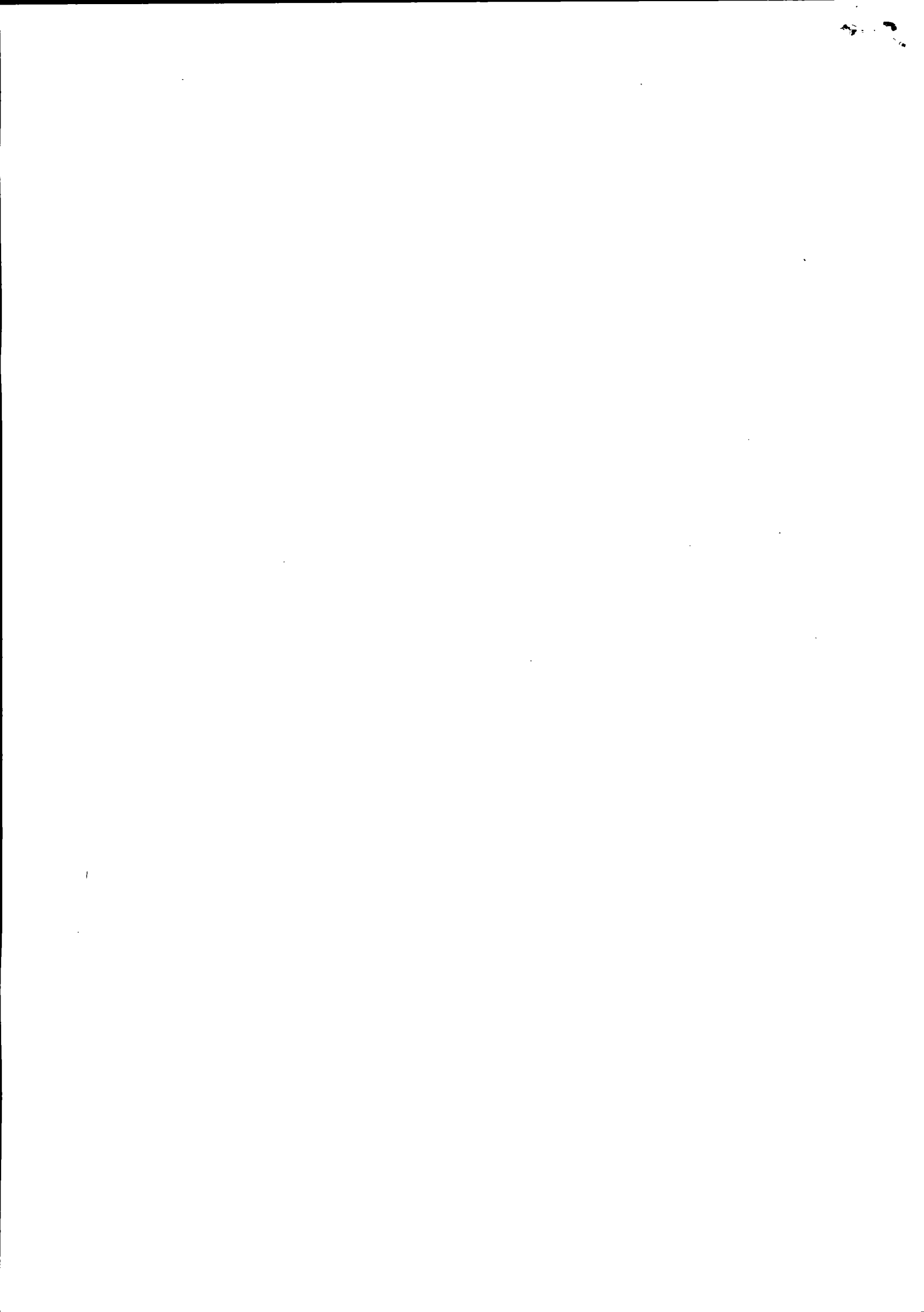

| | | | | |
|--|--|--|----------------------------|--------------------|
|  PREVIDÊNCIA SOCIAL | MINISTÉRIO DA PREVIDÊNCIA SOCIAL - MPS INSTITUTO NACIONAL DO SEGURO SOCIAL - INSS SECRETARIA DA RECEITA PREVIDENCIÁRIA - SRP | | 3 - CÓDIGO DE PAGAMENTO | 2631 |
| | GUIA DA PREVIDÊNCIA SOCIAL - GPS | | 4 - COMPETÊNCIA | 05/2019 |
| | | | 5 - IDENTIFICADOR | 08.909.039/0001-38 |
| 1 - NOME OU RAZÃO SOCIAL / FONE / ENDEREÇO CNPJ 08.909.039/0001-38 GONZAGA TRANSPORTADORA TURISTICA LTDA - ME R ASSIRIA 72 LOJA GLORIA BELO HORIZONTE MG CEP 30880-260 | | | 6 - VALOR DO INSS | 13,86 |
| 2 - VENCIMENTO (Uso exclusivo INSS) | | | 7 - | |
| | | | 8 - | |
| 19/06/2019 | | | 9 - VALOR OUTRAS ENTIDADES | 0,00 |
| ATENÇÃO: É vedada a utilização de GPS para recolhimento de receita de valor inferior ao estipulado em resolução publicada pelo INSS. A receita que resultar valor inferior deverá ser adicionada à contribuição ou importância correspondente nos meses subsequentes, até que o total seja igual ou superior ao valor mínimo fixado. | | | 10 - ATM/MULTA E JUROS | 0,00 |
| | | | 11 - TOTAL | 13,86 |
| AUTENTICAÇÃO BANCÁRIA | | | | |

1ª Via - INSS - 2ª Via - CONTRIBUINTE

| | | | | |
|--|--|--|----------------------------|--------------------|
|  PREVIDÊNCIA SOCIAL | MINISTÉRIO DA PREVIDÊNCIA SOCIAL - MPS INSTITUTO NACIONAL DO SEGURO SOCIAL - INSS SECRETARIA DA RECEITA PREVIDENCIÁRIA - SRP | | 3 - CÓDIGO DE PAGAMENTO | 2631 |
| | GUIA DA PREVIDÊNCIA SOCIAL - GPS | | 4 - COMPETÊNCIA | 05/2019 |
| | | | 5 - IDENTIFICADOR | 08.909.039/0001-38 |
| 1 - NOME OU RAZÃO SOCIAL / FONE / ENDEREÇO CNPJ 08.909.039/0001-38 GONZAGA TRANSPORTADORA TURISTICA LTDA - ME R ASSIRIA 72 LOJA GLORIA BELO HORIZONTE MG CEP 30880-260 | | | 6 - VALOR DO INSS | 13,86 |
| 2 - VENCIMENTO (Uso exclusivo INSS) | | | 7 - | |
| | | | 8 - | |
| 19/06/2019 | | | 9 - VALOR OUTRAS ENTIDADES | 0,00 |
| ATENÇÃO: É vedada a utilização de GPS para recolhimento de receita de valor inferior ao estipulado em resolução publicada pelo INSS. A receita que resultar valor inferior deverá ser adicionada à contribuição ou importância correspondente nos meses subsequentes, até que o total seja igual ou superior ao valor mínimo fixado. | | | 10 - ATM/MULTA E JUROS | 0,00 |
| | | | 11 - TOTAL | 13,86 |
| AUTENTICAÇÃO BANCÁRIA | | | | |

1ª Via - INSS - 2ª Via - CONTRIBUINTE

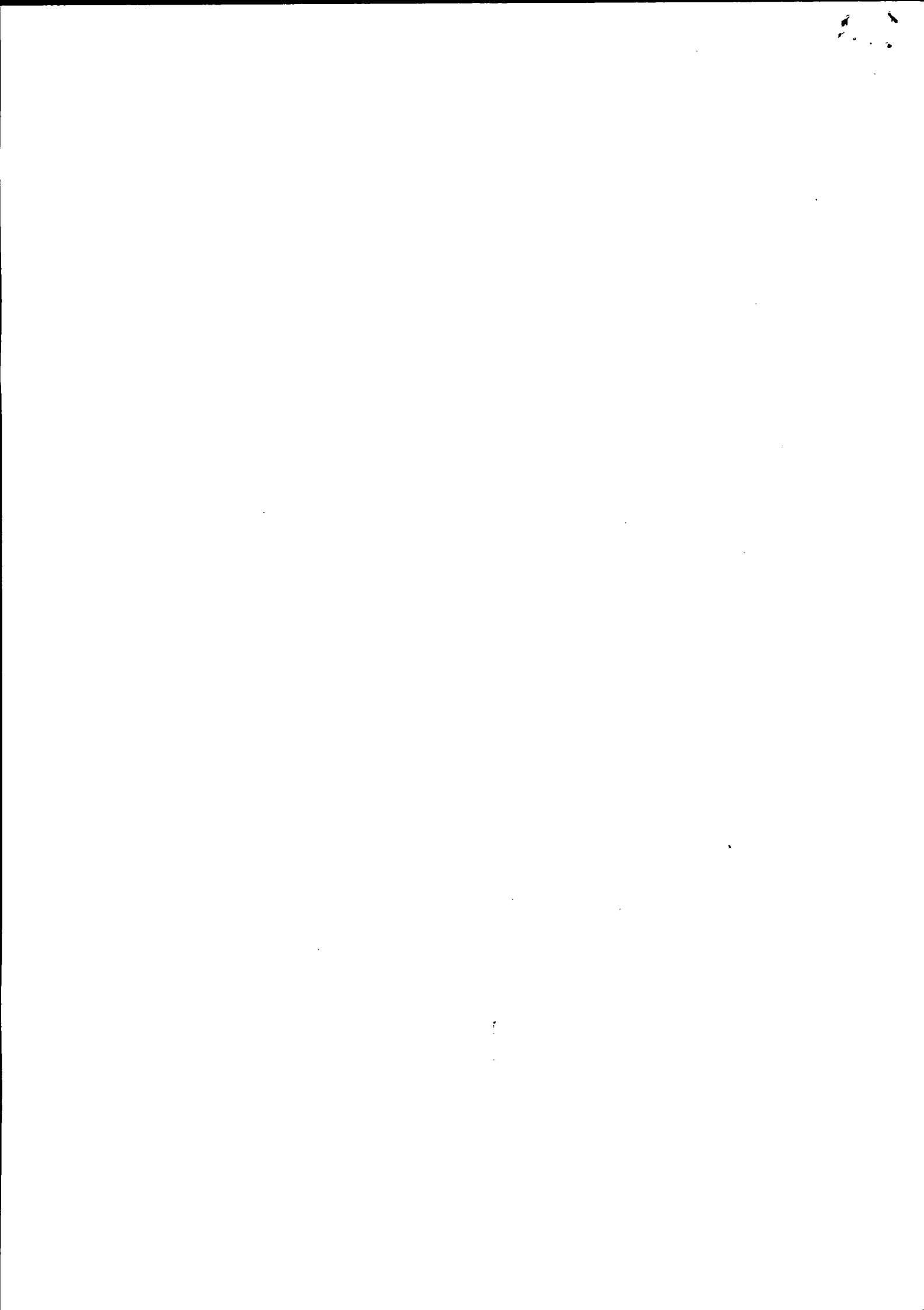

SOCIEDADE MINEIRA DE CULTURA Agência: 3476 Conta Corrente: 13-000542-9

COMPROVANTE DE INCLUSÃO DE COMPROMISSOS

Convênio: 0033-3476-004900010017 **Conta de Débito:** 3476-130005429
No. compromisso cliente: **No. compromisso banco:**
Data Pagamento: 19/06/2019



**MINISTÉRIO DA PREVIDÊNCIA E
 ASSISTÊNCIA SOCIAL - MPAS
 Instituto Nacional do Seguro Social - INSS**

Guia da Previdência Social

GPS

01 Nome ou Razão Social / Fone / Endereço
 GONZAGA TRANSPORTADORA TURISTICA LTDA ✓
02 Vencimento
 (uso exclusivo do INSS)

| | | |
|-----------|---------------------------|----------------------|
| 03 | Código de Pagamento | 2631 ✓ |
| 04 | Competência | 05/2019 ✓ |
| 05 | Identificador | 08.909.039/0001-38 ✓ |
| 06 | Valor do INSS | 13,86 ✓ |
| 07 | | |
| 08 | | |
| 09 | Valor de Outras Entidades | 0,00 |
| 10 | ATM/Multa e Juros | 0,00 |
| 11 | Total | 13,86 ✓ |

Tipo de Serviço: Pagamento de Contas, Tributos e Impostos**Complemento do Tipo de Serviço:****Emitir Aviso:** Não emitir
(Sujeito a tarifação)**ATENÇÃO**

Comprovante válido apenas para inclusão, aguarde a efetivação conforme regras contratadas
 É vedada a utilização de GPS para recolhimento de receita de valor inferior ao estipulado em Resolução publicada pelo INSS. A receita que resultar valor inferior deverá ser adicionada à contribuição ou importância correspondente nos meses subsequentes, até que o total seja igual ou superior ao valor mínimo fixado.

Data da Transação 18/06/2019 **Horário** 10:15h
Autenticação Bancária 03191691015000070578399

ATENÇÃO

Comprovante válido apenas para inclusão, aguarde a efetivação do compromisso conforme regras contratadas.

Central de Atendimento Santander Empresarial
 Das 8h às 20h, de segunda a sexta-feira, exceto feriados.

4004-2125 (Regiões Metropolitanas)
 0800 726 2125 (Demais Localidades)
 0800 723 5007 (Pessoas com deficiência auditiva ou de fala)

SAC - Atendimento 24h por dia, todos os dias.
 0800 762 7777
 0800 771 0401 (Pessoas com deficiência auditiva ou de fala)

Ouvidoria - Das 9h às 18h, de segunda a sexta-feira, exceto feriado.
 0800 726 0322
 0800 771 0301 (Pessoas com deficiência auditiva ou de fala)

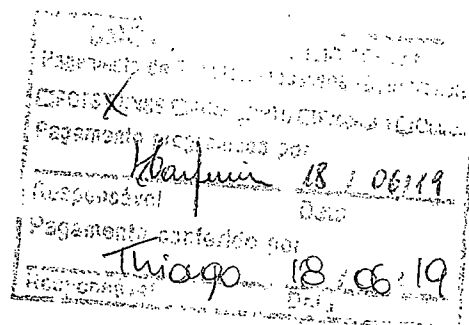
[Incluir Novo Compromisso Do Mesmo Tipo](#)[Incluir Novo Compromisso De Outro Tipo](#)[Imprimir](#)

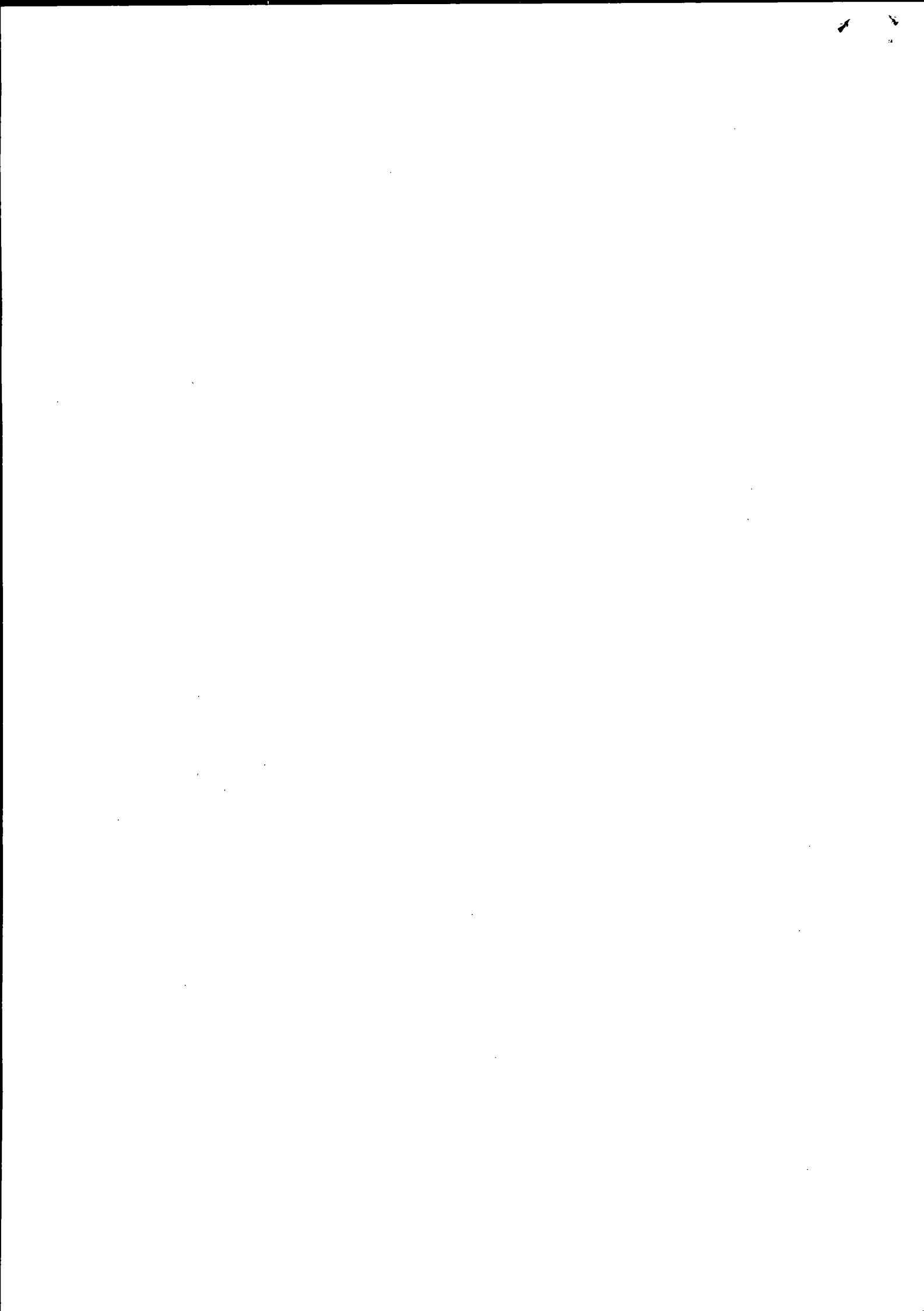

GPS > 2ª Via de Comprovante

| | |
|--|--|
|  MINISTÉRIO DA PREVIDÊNCIA E ASSISTÊNCIA SOCIAL – MPAS Instituto Nacional do Seguro Social – INSS Guia da Previdência Social GPS | 03- Código de Pagamento: 2631 |
| | 04- Competência: 05/2019 |
| | 05- Identificador: 08.909.039/0001-38 |
| | 06- Valor do INSS: R\$ 13,86 |
| 01- Nome ou Razão Social / Fone / Endereço: GONZAGA TRANSPORTADORA TURISTICA LTDA | 07- |
| | 08- |
| 02- Vencimento: Uso exclusivo do INSS | 09- Valor Outras Entidades: |
| | 10- ATM/Multa e Juros: |
| | 11- Total: R\$ 13,86 |

GPS recolhida através do 2. Este documento é válido como comprovante de pagamento, portanto, deverá ser guardado e apresentado junto à Previdência quando solicitado. Transação exclusiva para pagamento da Guia de Recolhimento de GPS.

Data/Hora da Transação: **19/06/2019 – 13:37 h**
 Autenticação Bancária: **96F47462479AD402E771A4C**

| | |
|---|---|
| Central de Atendimento Santander Empresarial Das 8h às 20h, de segunda a sexta-feira, exceto feriados. 4004-2125 (Regiões Metropolitanas) 0800-726-2125 (Demais Localidades) 0800-725-5007 (Pessoas com deficiência auditiva ou de fala) | SAC - Atendimento 24h por dia, todos os dias. 0800-762-7777 0800-774-0401 (Pessoas com deficiência auditiva ou de fala) Ouvidoria - Das 9h às 18h, de segunda a sexta-feira, exceto feriado. 0800-726-0322 0800-774-0301 (Pessoas com deficiência auditiva ou de fala) |
|---|---|

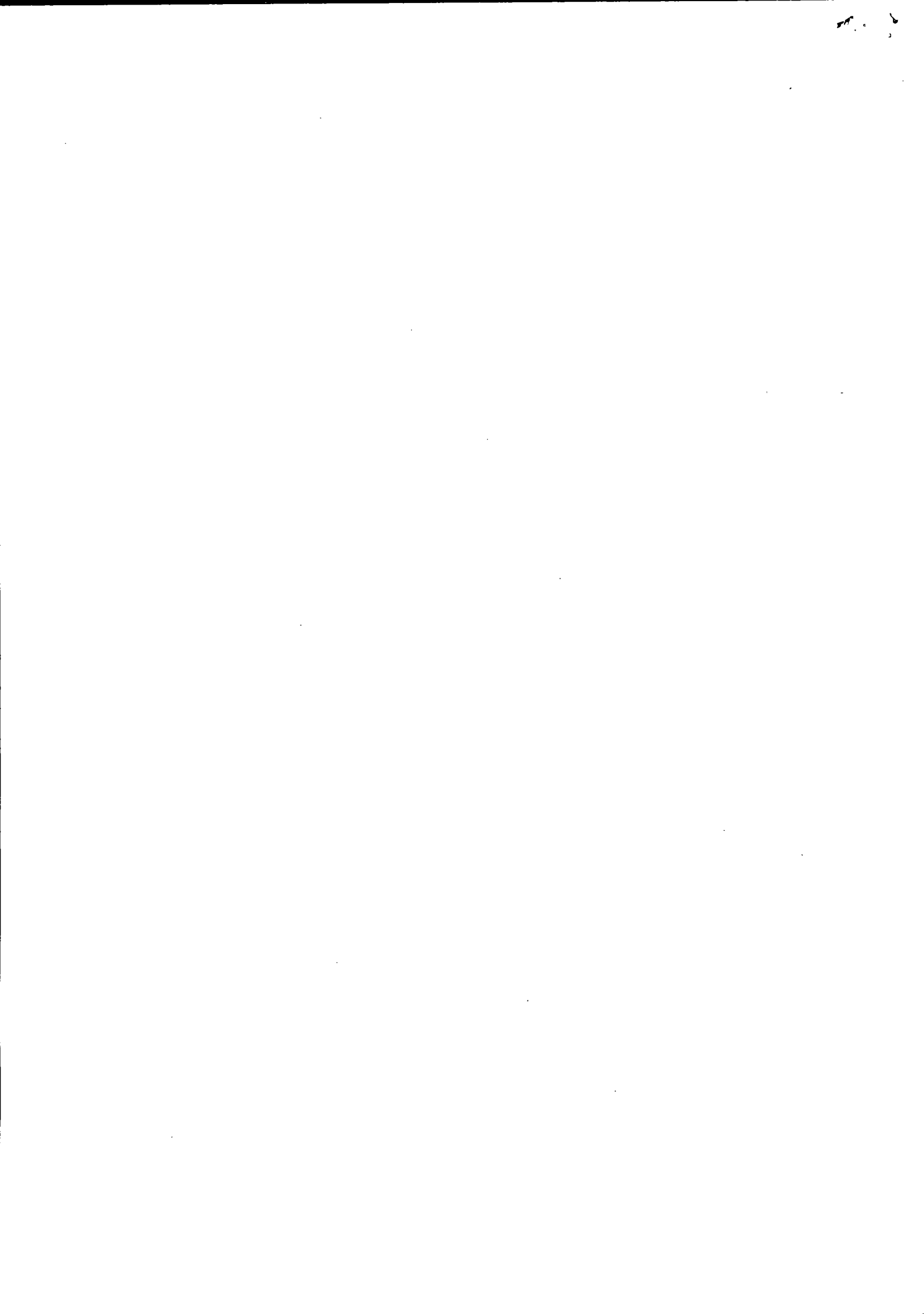



- DRAM -

RECEITA MUNICIPAL

DES

Prefeitura de Belo Horizonte

ISSQN Retido

SOCIEDADE MINEIRA DE CULTURA

Inscrição Municipal 0308833/002-2

CPF/CNPJ 17.178.195/0001-67

Apuração do ISSQN

| Base de Cálculo | Dedução Lei 9799/09 | Alíquota | ISSQN |
|-----------------|---------------------|----------|----------|
| 423,00 | | 2,00 | 8,46 |
| 75.637,17 | | 2,50 | 1.890,93 |
| 34.491,56 | | 3,00 | 1.034,75 |
| 10.455,70 | | 5,00 | 522,79 |
| 7.418,59 | | diversas | 297,79 |

Vencimento

05/09/2019

Valor a Pagar

3.754,72

Número da Guia

907

COMPETÊNCIA

08/2019

ISSQN Apurado

3.754,72

Atualização monetária (+)

0,00

Juros (+)

0,00

Multa (+)

0,00

Taxa de Expediente (+)

0,00

TOTAL**3.754,72**

Observações

Referente aos documentos:

0193395/001-0 INTEGRADA COMUNICACAO LTDA NF: 2019330, KOMUH AGENCIA DIGITAL LTDA NF: 2019198, 0103739/001-3 MEMOVIP GUARDA DE DOCUMENTOS LTDA NF: 20192523, 0233595/001-5 CONSORCIO OTIMO DE BILHETAGEM ELETRONICA NF: 2019200335, 1060003/001-3 CONTI CONSULTORIA EM TECNOLOGIA DA INFORMACAO LTDA NF: 2019606, 0202342/001-0 SOLUCOES EM SERVICOS EMPRESARIAIS E PSIC NF: 201980, 0941492/001-9 ESTACAO GERAES SOLUCOES EM INFORMATICA LTDA - ME NF: 201947, 0172...

Destaque Aqui

Nome/Razão Social

SOCIEDADE MINEIRA DE CULTURA

CPF/CNPJ

17.178.195/0001-67

Inscrição Municipal

0308833/002-2

Número da Guia

907

Vencimento

05/09/2019

Valor devido

3.754,72

8161000037-0 54720521201-2 90905420308-0 83300201907-7

Autenticação Mecânica



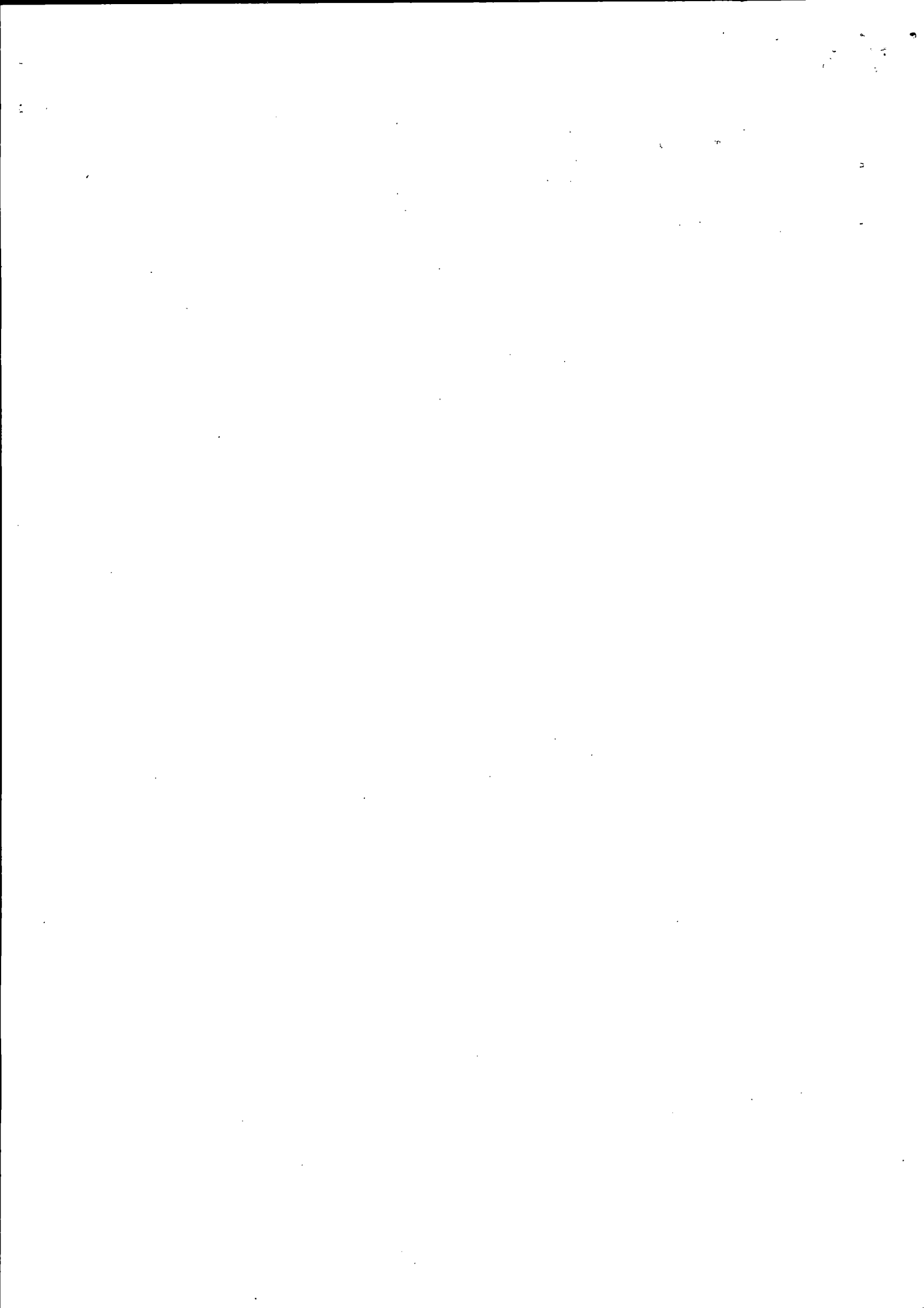

SOCIEDADE MINEIRA DE CULTURA Agência: 3476 Conta Corrente: 13-000542-9

COMPROVANTE DE INCLUSÃO DE COMPROMISSOS

Convênio: 0033-3476-004900010017 Conta de Débito: 3476-000130005429
 No. compromisso cliente: 907 Data de Pagamento: 05/09/2019

Dados Do Compromisso

Empresa: PM BELO HORIZONTE
 Código de Barras: 81610000037-0 54720521201-2 90905420308-0 83300201907-7
 Data do Pagamento: 05/09/2019
 Data de Vencimento: 05/09/2019
 Valor: R\$ 3.754,72

Tipo de Serviço: Pagamento de Contas, Tributos e Impostos

Complemento do Tipo de Serviço:

Emitir Aviso: Não emitir
 (Sujeito a tarifação)

Data da Transação: 04/09/2019 Horário: 13:57h
 Autenticação Bancária: 03192471357560987590074

ATENÇÃO

Comprovante válido apenas para inclusão, aguarde a efetivação do compromisso conforme regras contratadas.

Central de Atendimento Santander Empresarial
 4004-2125 (Regiões Metropolitanas)
 0800 726 2125 (Demais Localidades)
 0800 723 5007 (Pessoas com deficiência auditiva ou de fala)

SAC - Atendimento 24h por dia, todos os dias.
 0800 762 7777
 0800 771 0401 (Pessoas com deficiência auditiva ou de fala)
Ouvidoria - Das 9h às 18h, de segunda a sexta-feira, exceto feriado.
 0800 726 0322
 0800 771 0301 (Pessoas com deficiência auditiva ou de fala)

[Incluir Novo Compromisso Do Mesmo Tipo](#)

[Incluir Novo Compromisso De Outro Tipo](#)

[Imprimir](#)

| | |
|---|--|
| SMC - Gerencia Financeira | |
| Pagamento de Tributos/Processos - Conferência | |
| <input type="checkbox"/> FGTS | <input type="checkbox"/> INSS |
| <input type="checkbox"/> IRRF | <input type="checkbox"/> IPTU |
| <input type="checkbox"/> Processo | <input checked="" type="checkbox"/> Outros |
| Pagamento programado por | |
| <i>Triação</i> | <i>05/09/19</i> |
| Responsável | Data |
| <i>Vanilton</i> | <i>05/09/19</i> |
| Responsável | Data |

ISS

1. The first part of the document is a list of names and addresses of the members of the committee. The names are listed in alphabetical order, and the addresses are given in full. The list includes the names of the members of the committee, the names of the members of the sub-committee, and the names of the members of the advisory committee. The addresses are given in full, including the street name, the city, the state, and the zip code.

2. The second part of the document is a list of the names and addresses of the members of the committee who have been appointed to the sub-committee. The names are listed in alphabetical order, and the addresses are given in full. The list includes the names of the members of the sub-committee, the names of the members of the advisory committee, and the names of the members of the committee. The addresses are given in full, including the street name, the city, the state, and the zip code.

3. The third part of the document is a list of the names and addresses of the members of the committee who have been appointed to the advisory committee. The names are listed in alphabetical order, and the addresses are given in full. The list includes the names of the members of the advisory committee, the names of the members of the sub-committee, and the names of the members of the committee. The addresses are given in full, including the street name, the city, the state, and the zip code.

SOCIEDADE MINEIRA DE CULTURAAgência: **3476**Conta Corrente: **13-000542-9****Pagamento com código de barras > 2ª via de comprovante**

COMPROVANTE DE PAGAMENTO

Empresa: PM BELO HORIZONTE
Convenio de Arrecadação: 00330097000905108580
Codigo de Barras: 81610000037-0 54720521201-2 90905420308-0 83300201907-7
Data de Pagamento: 05/09/2019
Data de Vencimento: 05/09/2019
Valor: R\$ 3.754,72
Data da Transação: 05/09/2019
Hora da Transação: 15:08:30
Canal: PGFOR
Autenticação: 96F4746ABF62B809A6DB224

Pagamento efetuado com base nas informações do código de barras.

Guarde este recibo junto com o documento original para eventual comprovação do pagamento.

Central de Atendimento Santander Empresarial
4004-2125 (Regiões Metropolitanas)
0800 726 2125 (Demais Localidades)
0800 723 5007 (Pessoas com deficiência auditiva ou de fala)

SAC - Atendimento 24h por dia, todos os dias.

0800 762 7777

0800 771 0401 (Pessoas com deficiência auditiva ou de fala)

Ouvidoria - Das 9h às 18h, de segunda a sexta-feira, exceto feriado.

0800 726 0322

0800 771 0301 (Pessoas com deficiência auditiva ou de fala)

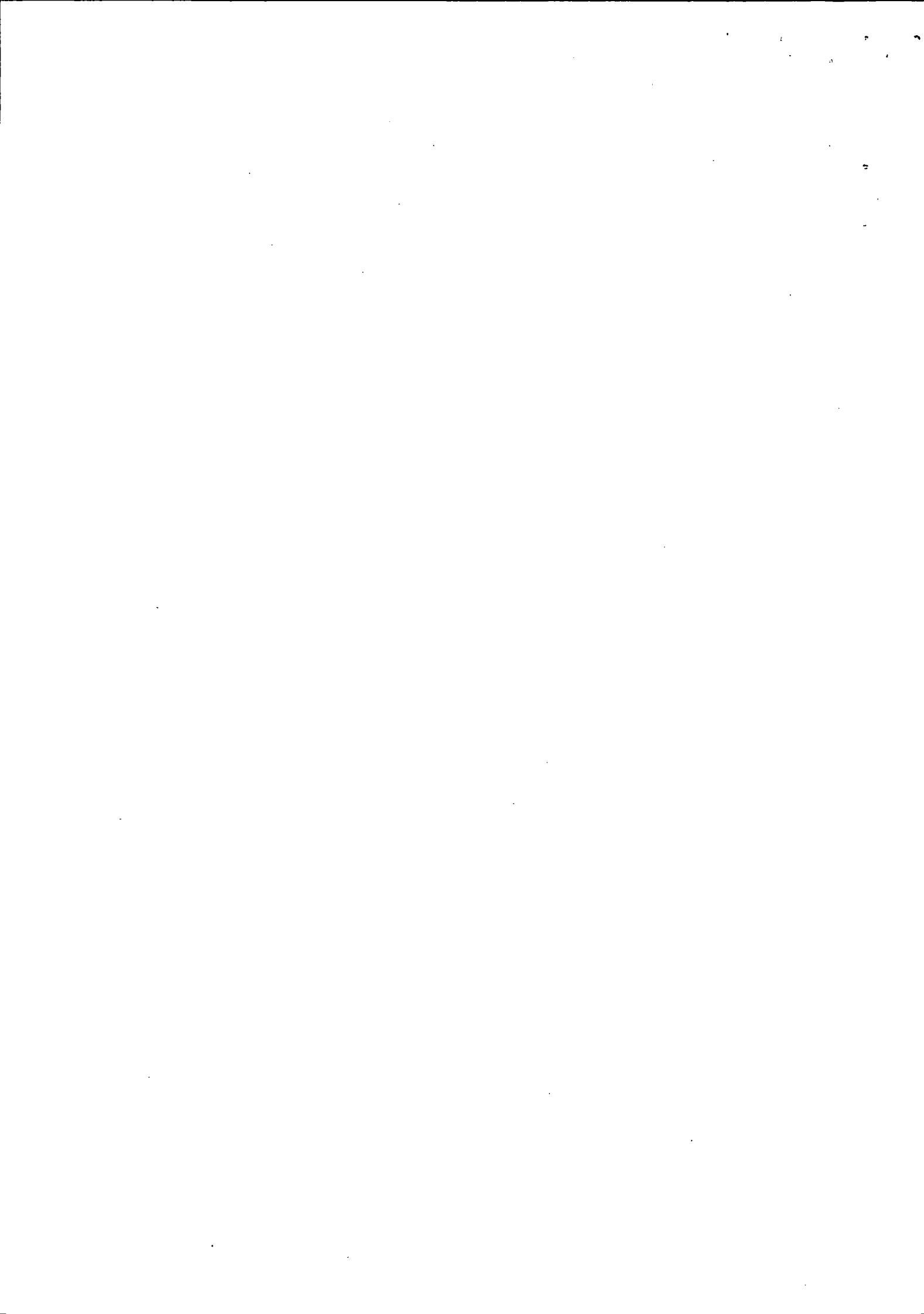

SOCIEDADE MINEIRA DE CULTURA

Estabelecimento: SOC
Fornecedor Origem: 100.765 - CONSORCIO OTIMO DE BILHETAGEM ELETRONICA
ID Federal: 10.426.715/0001-64

- Fato Gerad Impto --

| Esp | Série | Título | /P | Fornec | Esp | Série | Título | /P | Dat | Emis | Recolhim | Rend | Tri | Aliq | Class | Base | Cálculo | Vl | Impto | Orig | Val | Sdo | Impto | IE | País | Recolher |
|---------------------------|------------|--------|----|--------|-----|------------|--------|----|------------|------------|----------|------|-----|--------|-------|-------|---------|------|-------|------|-----|------|-------|------|------|----------|
| NS | 2019200335 | | 01 | 7.974 | IQ | 2019200335 | | 01 | 07/08/2019 | 05/09/2019 | r | | | 5,0000 | 9997 | 15,00 | | 0,75 | | 0,75 | | 0,75 | | 0,75 | Sim | |
| Totais Fornecedor Origem: | | | | | | | | | | | | | | | | 15,00 | | 0,75 | | 0,75 | | 0,75 | | | | |

Estabelecimento: SOC
Fornecedor Origem: 102.710 - INTERCLIP MONITORAMENTO DE NOTÍCIAS LTDA
ID Federal: 03.434.898/0001-02

- Fato Gerad Impto --

| Esp | Série | Título | /P | Fornec | Esp | Série | Título | /P | Dat | Emis | Recolhim | Rend | Tri | Aliq | Class | Base | Cálculo | Vl | Impto | Orig | Val | Sdo | Impto | IE | País | Recolher |
|---------------------------|---------|--------|----|--------|-----|---------|--------|----|------------|------------|----------|------|-----|--------|-------|----------|---------|--------|-------|--------|-----|--------|-------|--------|------|----------|
| NS | 2019330 | | 01 | 7.974 | IQ | 2019330 | | 01 | 01/08/2019 | 05/09/2019 | r | | | 4,4800 | 9997 | 3.979,43 | | 178,28 | | 178,28 | | 178,28 | | 178,28 | Sim | |
| Totais Fornecedor Origem: | | | | | | | | | | | | | | | | 3.979,43 | | 178,28 | | 178,28 | | 178,28 | | | | |

Estabelecimento: SOC
Fornecedor Origem: 110.990 - DESPACHADORIA IMOBILIARIA E VEICULAR LTD
ID Federal: 11.301.853/0001-80

- Fato Gerad Impto --

| Esp | Série | Título | /P | Fornec | Esp | Série | Título | /P | Dat | Emis | Recolhim | Rend | Tri | Aliq | Class | Base | Cálculo | Vl | Impto | Orig | Val | Sdo | Impto | IE | País | Recolher |
|---------------------------|---------|--------|----|--------|-----|---------|--------|----|------------|------------|----------|------|-----|--------|-------|--------|---------|-------|-------|-------|-----|-------|-------|-------|------|----------|
| NS | 2019241 | | 01 | 7.974 | IQ | 2019241 | | 02 | 26/08/2019 | 05/09/2019 | r | | | 3,8800 | 9997 | 450,00 | | 17,46 | | 17,46 | | 17,46 | | 17,46 | Sim | |
| Totais Fornecedor Origem: | | | | | | | | | | | | | | | | 450,00 | | 17,46 | | 17,46 | | 17,46 | | | | |

Estabelecimento: SOC
Fornecedor Origem: 127.777 - JUNIO GERALDO FARIA - ME
ID Federal: 18.344.203/0001-60

- Fato Gerad Impto --

| Esp | Série | Título | /P | Fornec | Esp | Série | Título | /P | Dat | Emis | Recolhim | Rend | Tri | Aliq | Class | Base | Cálculo | Vl | Impto | Orig | Val | Sdo | Impto | IE | País | Recolher |
|---------------------------|---------|--------|----|--------|-----|---------|--------|----|------------|------------|----------|------|-----|--------|-------|--------|---------|------|-------|------|-----|------|-------|------|------|----------|
| NS | 2019991 | | 01 | 7.974 | IQ | 2019991 | | 01 | 20/08/2019 | 05/09/2019 | r | | | 4,8400 | 9997 | 200,00 | | 9,68 | | 9,68 | | 9,68 | | 9,68 | Sim | |
| Totais Fornecedor Origem: | | | | | | | | | | | | | | | | 200,00 | | 9,68 | | 9,68 | | 9,68 | | | | |

Estabelecimento: SOC
Fornecedor Origem: 131.993 - ESTAÇÃO GERAES SOLUÇÕES EM INFORMÁTICA L
ID Federal: 19.714.766/0001-66

- Fato Gerad Impto --

| Esp | Série | Título | /P | Fornec | Esp | Série | Título | /P | Dat | Emis | Recolhim | Rend | Tri | Aliq | Class | Base | Cálculo | Vl | Impto | Orig | Val | Sdo | Impto | IE | País | Recolher |
|---------------------------|---------|--------|----|--------|-----|---------|--------|----|------------|------------|----------|------|-----|--------|-------|--------|---------|-------|-------|-------|-----|-------|-------|-------|------|----------|
| NS | 0201947 | | 01 | 7.974 | IQ | 0201947 | | 0b | 02/08/2019 | 05/09/2019 | r | | | 2,7903 | 9997 | 885,56 | | 24,71 | | 24,71 | | 24,71 | | 24,71 | Sim | |
| Totais Fornecedor Origem: | | | | | | | | | | | | | | | | 885,56 | | 24,71 | | 24,71 | | 24,71 | | | | |

Estabelecimento: SOC
Fornecedor Origem: 134.670 - CONTI CONSULTORIA EM TECNOLOGIA DA INFOR
ID Federal: 29.318.831/0001-98

- Fato Gerad Impto --

| Esp | Série | Título | /P | Fornec | Esp | Série | Título | /P | Dat | Emis | Recolhim | Rend | Tri | Aliq | Class | Base | Cálculo | Vl | Impto | Orig | Val | Sdo | Impto | IE | País | Recolher | |
|-----|-------|--------|----|--------|-----|-------|--------|----|-----|------|----------|------|-----|------|-------|------|---------|----|-------|------|-----|-----|-------|----|------|----------|--|
| M | | | | | | | | | | | | | | | | | | | | | | | | | | | |

SOC - GUIA 907

NS 2019606 01 7.974 IQ 2019606 02 01/08/2019 05/09/2019 r 2,5001 9997 1.137,17 28,43 28,43 28,43 Sim

Totais Fornecedor Origem: 1.137,17 28,43 28,43 28,43

Estabelecimento: SOC
Fornecedor Origem: 134.951 - PZM TECNOLOGIA E SERVICOS DE INFORMATICA
ID Federal: 23.465.428/0001-05

- Fato Gerad Impto --

Esp Série Título /P Fornec Esp Série Título /P Dat Emis Recolhim Rend Tri Aliq Class Base Cálculo Vl Impto Orig Val Sdo Impto Impto IE País Recolher

NS 2019233 01 7.974 IQ 2019233 03 01/08/2019 05/09/2019 r 3,6000 9997 1.260,00 45,36 45,36 45,36 Sim

Totais Fornecedor Origem: 1.260,00 45,36 45,36 45,36

Estabelecimento: SOC
Fornecedor Origem: 1.725 - MEMOVIP- GUARDA DE DOCUMENTOS LTDA
ID Federal: 71.238.406/0001-55

- Fato Gerad Impto --

Esp Série Título /P Fornec Esp Série Título /P Dat Emis Recolhim Rend Tri Aliq Class Base Cálculo Vl Impto Orig Val Sdo Impto Impto IE País Recolher

NS 20192523 01 7.974 IQ 20192523 01 01/08/2019 05/09/2019 r 5,0001 9997 8.779,11 438,96 438,96 438,96 Sim

Totais Fornecedor Origem: 8.779,11 438,96 438,96 438,96

Estabelecimento: SOC
Fornecedor Origem: 239.124.209 - PRESMET.MEDICINA E SEGURANCA.DO TRABALHO
ID Federal: 23.843.196/0001-81

- Fato Gerad Impto --

Esp Série Título /P Fornec Esp Série Título /P Dat Emis Recolhim Rend Tri Aliq Class Base Cálculo Vl Impto Orig Val Sdo Impto Impto IE País Recolher

NS 20192731 01 7.974 IQ 20192731 01 21/08/2019 05/09/2019 r 3,0008 9997 130,63 3,92 3,92 3,92 Sim

Totais Fornecedor Origem: 130,63 3,92 3,92 3,92

Estabelecimento: SOC
Fornecedor Origem: 239.141.179 - FORB SERVICOS DE COBRANCA LTDA
ID Federal: 15.139.273/0001-99

- Fato Gerad Impto --

Esp Série Título /P Fornec Esp Série Título /P Dat Emis Recolhim Rend Tri Aliq Class Base Cálculo Vl Impto Orig Val Sdo Impto Impto IE País Recolher

NS 0201970 01 7.974 IQ 0201970 04 06/08/2019 05/09/2019 r 2,7080 9997 60,93 1,65 1,65 1,65 Sim

Totais Fornecedor Origem: 60,93 1,65 1,65 1,65

Estabelecimento: SOC
Fornecedor Origem: 239.156.745 - KOMUH AGENCIA DIGITAL LTDA
ID Federal: 21.615.459/0001-70

- Fato Gerad Impto --

Esp Série Título /P Fornec Esp Série Título /P Dat Emis Recolhim Rend Tri Aliq Class Base Cálculo Vl Impto Orig Val Sdo Impto Impto IE País Recolher

NS 2019198 01 7.974 IQ 2019198 02 09/08/2019 05/09/2019 r 2,5000 9997 74.500,00 1.862,50 1.862,50 1.862,50 Sim

Totais Fornecedor Origem: 74.500,00 1.862,50 1.862,50 1.862,50

Estabelecimento: SOC
Fornecedor Origem: 51.345 - SOTEC SERVICE LTDA
ID Federal: 04.853.179/0001-80

- Fato Gerad Impto --

SOC - GUIA 907

| Esp | Série | Título | /P | Fornec | Esp | Série | Título | /P | Dat Emis | Recolhim | Rend Tri | Aliq Class | Base Cálculo | Vl Impto Orig | Val Sdo Impto | Impto IE País | Recolher |
|---------------------------|---------|--------|----|----------|---------|-------|--------|------------|------------|----------|----------|-------------|--------------|---------------|---------------|---------------|----------|
| NS | 2019866 | | 01 | 7.974 IQ | 2019866 | | 01 | 06/08/2019 | 05/09/2019 | r | | 4,4705 9997 | 202,66 | 9,06 | 9,06 | 9,06 | Sim |
| Totais Fornecedor Origem: | | | | | | | | | | | | | 202,66 | 9,06 | 9,06 | 9,06 | |

Estabelecimento: SOC
Fornecedor Origem: 518 - UNIMED BHTE COOP DE TRAB MEDICO LTDA
ID Federal: 16.513.178/0001-76

- Fato Gerad Impto --

| Esp | Série | Título | /P | Fornec | Esp | Série | Título | /P | Dat Emis | Recolhim | Rend Tri | Aliq Class | Base Cálculo | Vl Impto Orig | Val Sdo Impto | Impto IE País | Recolher |
|---------------------------|------------|--------|----|----------|------------|-------|--------|------------|------------|----------|----------|-------------|--------------|---------------|---------------|---------------|----------|
| NS | 2019413826 | | 01 | 7.974 IQ | 2019413826 | | 01 | 06/08/2019 | 05/09/2019 | r | | 3,0000 9997 | 30.014,53 | 900,44 | 900,44 | 900,44 | Sim |
| NS | 2019409999 | | 01 | 7.974 IQ | 2019409999 | | 01 | 06/08/2019 | 05/09/2019 | r | | 2,9999 9997 | 2.126,40 | 63,79 | 63,79 | 63,79 | Sim |
| Totais Fornecedor Origem: | | | | | | | | | | | | | 32.140,93 | 964,23 | 964,23 | 964,23 | |

Estabelecimento: SOC
Fornecedor Origem: 55.608 - CONS. OPER. TRANS. COL. PASSAG. ONIB. BH
ID Federal: 04.398.505/0001-07

- Fato Gerad Impto --

| Esp | Série | Título | /P | Fornec | Esp | Série | Título | /P | Dat Emis | Recolhim | Rend Tri | Aliq Class | Base Cálculo | Vl Impto Orig | Val Sdo Impto | Impto IE País | Recolher |
|---------------------------|------------|--------|----|----------|------------|-------|--------|------------|------------|----------|----------|-------------|--------------|---------------|---------------|---------------|----------|
| NS | 2019219952 | | 01 | 7.974 IQ | 2019219952 | | 01 | 20/08/2019 | 05/09/2019 | r | | 5,1282 9997 | 3,12 | 0,16 | 0,16 | 0,16 | Sim |
| NS | 2019206197 | | 01 | 7.974 IQ | 2019206197 | | 01 | 02/08/2019 | 05/09/2019 | r | | 4,9992 9997 | 59,41 | 2,97 | 2,97 | 2,97 | Sim |
| NS | 2019209605 | | 01 | 7.974 IQ | 2019209605 | | 01 | 05/08/2019 | 05/09/2019 | r | | 5,3333 9997 | 1,50 | 0,08 | 0,08 | 0,08 | Sim |
| NS | 2019202631 | | 01 | 7.974 IQ | 2019202631 | | 01 | 02/08/2019 | 05/09/2019 | r | | 5,0000 9997 | 15,00 | 0,75 | 0,75 | 0,75 | Sim |
| NS | 2019219872 | | 01 | 7.974 IQ | 2019219872 | | 01 | 20/08/2019 | 05/09/2019 | r | | 5,0000 9997 | 15,00 | 0,75 | 0,75 | 0,75 | Sim |
| Totais Fornecedor Origem: | | | | | | | | | | | | | 94,03 | 4,71 | 4,71 | 4,71 | |

Estabelecimento: SOC
Fornecedor Origem: 60.340 - S.E.S. SISTEMAS ELETRONICOS LTDA
ID Federal: 02.883.253/0001-86

- Fato Gerad Impto --

| Esp | Série | Título | /P | Fornec | Esp | Série | Título | /P | Dat Emis | Recolhim | Rend Tri | Aliq Class | Base Cálculo | Vl Impto Orig | Val Sdo Impto | Impto IE País | Recolher |
|---------------------------|---------|--------|----|----------|---------|-------|--------|------------|------------|----------|----------|-------------|--------------|---------------|---------------|---------------|----------|
| NS | 2019988 | | 01 | 7.974 IQ | 2019988 | | 01 | 01/08/2019 | 05/09/2019 | r | | 4,9945 9997 | 81,49 | 4,07 | 4,07 | 4,07 | Sim |
| NS | 2019974 | | 01 | 7.974 IQ | 2019974 | | 01 | 01/08/2019 | 05/09/2019 | r | | 4,9995 9997 | 209,62 | 10,48 | 10,48 | 10,48 | Sim |
| NS | 2019990 | | 01 | 7.974 IQ | 2019990 | | 01 | 01/08/2019 | 05/09/2019 | r | | 4,9998 9997 | 1.276,45 | 63,82 | 63,82 | 63,82 | Sim |
| Totais Fornecedor Origem: | | | | | | | | | | | | | 1.567,56 | 78,37 | 78,37 | 78,37 | |

Estabelecimento: SOC
Fornecedor Origem: 69.016 - MECANICA GARAGEM 96 LTDA
ID Federal: 06.067.513/0001-04

- Fato Gerad Impto --

| Esp | Série | Título | /P | Fornec | Esp | Série | Título | /P | Dat Emis | Recolhim | Rend Tri | Aliq Class | Base Cálculo | Vl Impto Orig | Val Sdo Impto | Impto IE País | Recolher |
|---------------------------|-----------|--------|----|----------|-----------|-------|--------|------------|------------|----------|----------|-------------|--------------|---------------|---------------|---------------|----------|
| NS | A 0001363 | | 01 | 7.974 IQ | A 0001363 | | 01 | 20/08/2019 | 05/09/2019 | r | | 2,0000 9997 | 423,00 | 8,46 | 8,46 | 8,46 | Sim |
| Totais Fornecedor Origem: | | | | | | | | | | | | | 423,00 | 8,46 | 8,46 | 8,46 | |

Estabelecimento: SOC
Fornecedor Origem: 91.322 - SOLUCOES EM SERV EMP E PSIC. LTDA
ID Federal: 07.366.663/0001-73

- Fato Gerad Impto --

| Esp | Série | Título | /P | Fornec | Esp | Série | Título | /P | Dat Emis | Recolhim | Rend Tri | Aliq Class | Base Cálculo | Vl Impto Orig | Val Sdo Impto | Impto IE País | Recolher |
|-----|---------|--------|----|----------|---------|-------|--------|------------|------------|----------|----------|-------------|--------------|---------------|---------------|---------------|----------|
| NS | 0201980 | | 01 | 7.974 IQ | 0201980 | | 07 | 02/08/2019 | 05/09/2019 | r | | 3,0000 9997 | 2.220,00 | 66,60 | 66,60 | 66,60 | Sim |

SOC - GUIA 907

Totais Fornecedor Origem: 2.220,00 66,60 66,60 66,60

Estabelecimento: SOC
 Fornecedor Origem: 95.919 - ESCALA FOTO COMERCIO E SERVIÇO LTDA
 ID Federal: 04.925.991/0002-55

- Fato Gerad Impto --

| Esp Série Título | /P | Fornec Esp Série Título | /P Dat Emis | Recolhim | Rend Tri | Aliq Class | Base Cálculo | Vl Impto Orig | Val Sdo Impto | Impto IE País Recolher |
|---------------------------|----|-------------------------|-------------|---------------|--------------|-------------|--------------|---------------|---------------|------------------------|
| NS 0201945 | 01 | 7.974 IQ | 0201945 | 0a 09/08/2019 | 05/09/2019 r | 3,0498 9997 | 355,76 | 10,85 | 10,85 | 10,85 Sim |
| NS 0201951 | 01 | 7.974 IQ | 0201951 | 09 19/08/2019 | 05/09/2019 r | 3,0515 9997 | 24,25 | 0,74 | 0,74 | 0,74 Sim |
| Totais Fornecedor Origem: | | | | | | | 380,01 | 11,59 | 11,59 | 11,59 |
| Total do Estabelecimento: | | | | | | | 128.426,02 | 3.754,72 | 3.754,72 | 3.754,72 |

Evelter Silva Moreira
 Contador
 CRC-MG 64.866

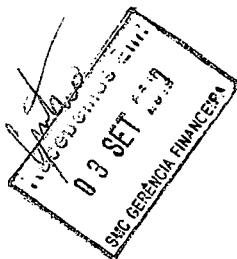

| | | | |
|---|-------------------------|----------------------------|------|
|  <p>MINISTÉRIO DA PREVIDÊNCIA SOCIAL - MPS INSTITUTO NACIONAL DO SEGURO SOCIAL - INSS SECRETARIA DA RECEITA PREVIDENCIÁRIA - SRP</p> <p>GUIA DA PREVIDÊNCIA SOCIAL - GPS</p> | 3 - CÓDIGO DE PAGAMENTO | 2631 | |
| | 4 - COMPETÊNCIA | 06/2019 | |
| | 5 - IDENTIFICADOR | 08.909.039/0001-38 | |
| 1 - NOME OU RAZÃO SOCIAL / FONE / ENDEREÇO CNPJ 08.909.039/0001-38 GONZAGA TRANSPORTADORA TURISTICA LTDA - ME R ASSIRIA 72 LOJA GLORIA BELO HORIZONTE MG CEP 30880-260 | 6 - VALOR DO INSS | 43,56 | |
| | 7 - | | |
| | 8 - | | |
| 2 - VENCIMENTO (Uso exclusivo INSS) | 19/07/2019 | 9 - VALOR OUTRAS ENTIDADES | 0,00 |
| ATENÇÃO: É vedada a utilização de GPS para recolhimento de receita de valor inferior ao estipulado em resolução publicada pelo INSS. A receita que resultar valor inferior deverá ser adicionada à contribuição ou importância correspondente nos meses subsequentes, até que o total seja igual ou superior ao valor mínimo fixado. | 10 - ATM/MULTA E JUROS | 0,00 | |
| | 11 - TOTAL | 43,56 | |
| AUTENTICAÇÃO BANCÁRIA | | | |

1ª Via - INSS - 2ª Via - CONTRIBUINTE

| | | | |
|---|-------------------------|----------------------------|------|
|  <p>MINISTÉRIO DA PREVIDÊNCIA SOCIAL - MPS INSTITUTO NACIONAL DO SEGURO SOCIAL - INSS SECRETARIA DA RECEITA PREVIDENCIÁRIA - SRP</p> <p>GUIA DA PREVIDÊNCIA SOCIAL - GPS</p> | 3 - CÓDIGO DE PAGAMENTO | 2631 | |
| | 4 - COMPETÊNCIA | 06/2019 | |
| | 5 - IDENTIFICADOR | 08.909.039/0001-38 | |
| 1 - NOME OU RAZÃO SOCIAL / FONE / ENDEREÇO CNPJ 08.909.039/0001-38 GONZAGA TRANSPORTADORA TURISTICA LTDA - ME R ASSIRIA 72 LOJA GLORIA BELO HORIZONTE MG CEP 30880-260 | 6 - VALOR DO INSS | 43,56 | |
| | 7 - | | |
| | 8 - | | |
| 2 - VENCIMENTO (Uso exclusivo INSS) | 19/07/2019 | 9 - VALOR OUTRAS ENTIDADES | 0,00 |
| ATENÇÃO: É vedada a utilização de GPS para recolhimento de receita de valor inferior ao estipulado em resolução publicada pelo INSS. A receita que resultar valor inferior deverá ser adicionada à contribuição ou importância correspondente nos meses subsequentes, até que o total seja igual ou superior ao valor mínimo fixado. | 10 - ATM/MULTA E JUROS | 0,00 | |
| | 11 - TOTAL | 43,56 | |
| AUTENTICAÇÃO BANCÁRIA | | | |

1ª Via - INSS - 2ª Via - CONTRIBUINTE

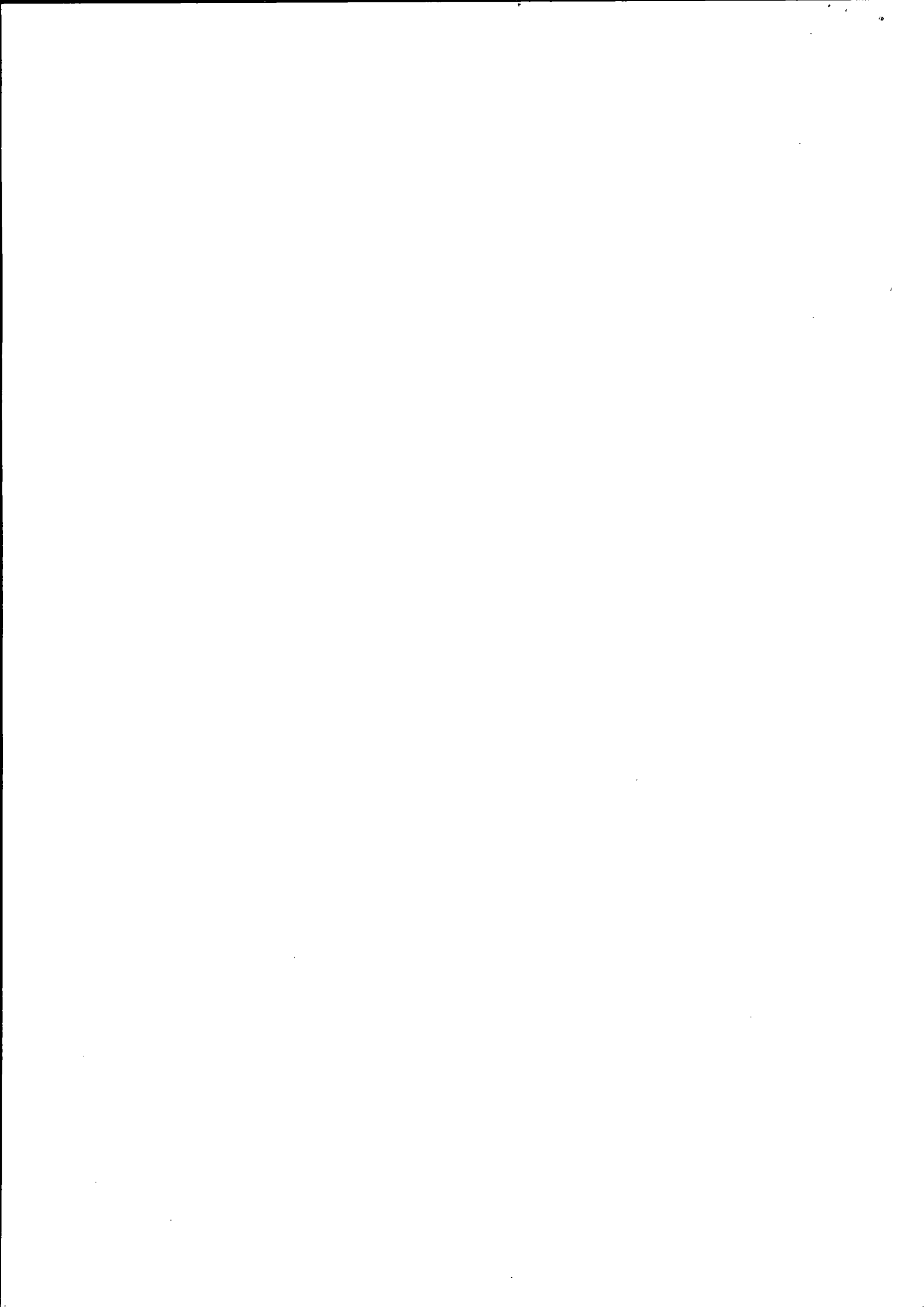

SOCIEDADE MINEIRA DE CULTURA Agência: 3476 Conta Corrente: 13-000542-9

COMPROVANTE DE INCLUSÃO DE COMPROMISSOS

Convênio: 0033-3476-004900010017

Conta de Débito: 3476-130005429

No. compromisso cliente:

No. compromisso banco:

Data Pagamento: 19/07/2019



**MINISTÉRIO DA PREVIDÊNCIA E
ASSISTÊNCIA SOCIAL - MPAS
Instituto Nacional do Seguro Social - INSS**

Guia da Previdência Social

GPS

01 Nome ou Razão Social / Fone / Endereço
GONZAGA TRANSPORTADORA TURISTICA LTDA

02 Vencimento
(uso exclusivo do INSS)

| | | |
|-----------|---------------------------|--------------------|
| 03 | Código de Pagamento | 2631 |
| 04 | Competência | 06/2019 |
| 05 | Identificador | 08.909.039/0001-38 |
| 06 | Valor do INSS | 43,56 |
| 07 | | |
| 08 | | |
| 09 | Valor de Outras Entidades | 0,00 |
| 10 | ATM/Multa e Juros | 0,00 |
| 11 | Total | 43,56 |

Tipo de Serviço: Pagamento de Contas, Tributos e Impostos

Complemento do Tipo de Serviço:

Emitir Aviso: Não emitir
(Sujeito a tarifação)**ATENÇÃO**

Comprovante válido apenas para inclusão, aguarde a efetivação conforme regras contratadas. É vedada a utilização de GPS para recolhimento de receita de valor inferior ao estipulado em Resolução publicada pelo INSS. A receita que resultar valor inferior deverá ser adicionada à contribuição ou importância correspondente nos meses subsequentes, até que o total seja igual ou superior ao valor mínimo fixado.

Data da Transação: 17/07/2019

Horário: 16:23h

Autenticação Bancária: 04191981623450947413871

ATENÇÃO

Comprovante válido apenas para inclusão, aguarde a efetivação do compromisso conforme regras contratadas.

Central de Atendimento Santander Empresarial
Das 8h às 20h, de segunda a sexta-feira, exceto feriados.

SAC - Atendimento 24h por dia, todos os dias.
0800 762 7777
0800 771 0401 (Pessoas com deficiência auditiva ou de fala)

4004-2125 (Regiões Metropolitanas)
0800 726 2125 (Demais Localidades)
0800 723 5007 (Pessoas com deficiência auditiva ou de fala)

Ouvidoria - Das 9h às 18h, de segunda a sexta-feira, exceto feriado.
0800 726 0322
0800 771 0301 (Pessoas com deficiência auditiva ou de fala)

Incluir Novo Compromisso Do Mesmo Tipo

Incluir Novo Compromisso De Outro Tipo

Imprimir

| | |
|---|--|
| SMC - Gerência Financeira | |
| Pagamento de Tributos/Processos - Conferência | |
| <input type="checkbox"/> FGTS | <input checked="" type="checkbox"/> INSS |
| <input type="checkbox"/> IRRF | <input type="checkbox"/> IPTU |
| <input type="checkbox"/> Processo | <input type="checkbox"/> Outros |
| Pagamento programado por | |
| Responsável | Data |
| Tricaco | 17/07/19 |
| Pagamento conferido por | |
| Responsável | Data |
| Tricaco | 18/07/19 |

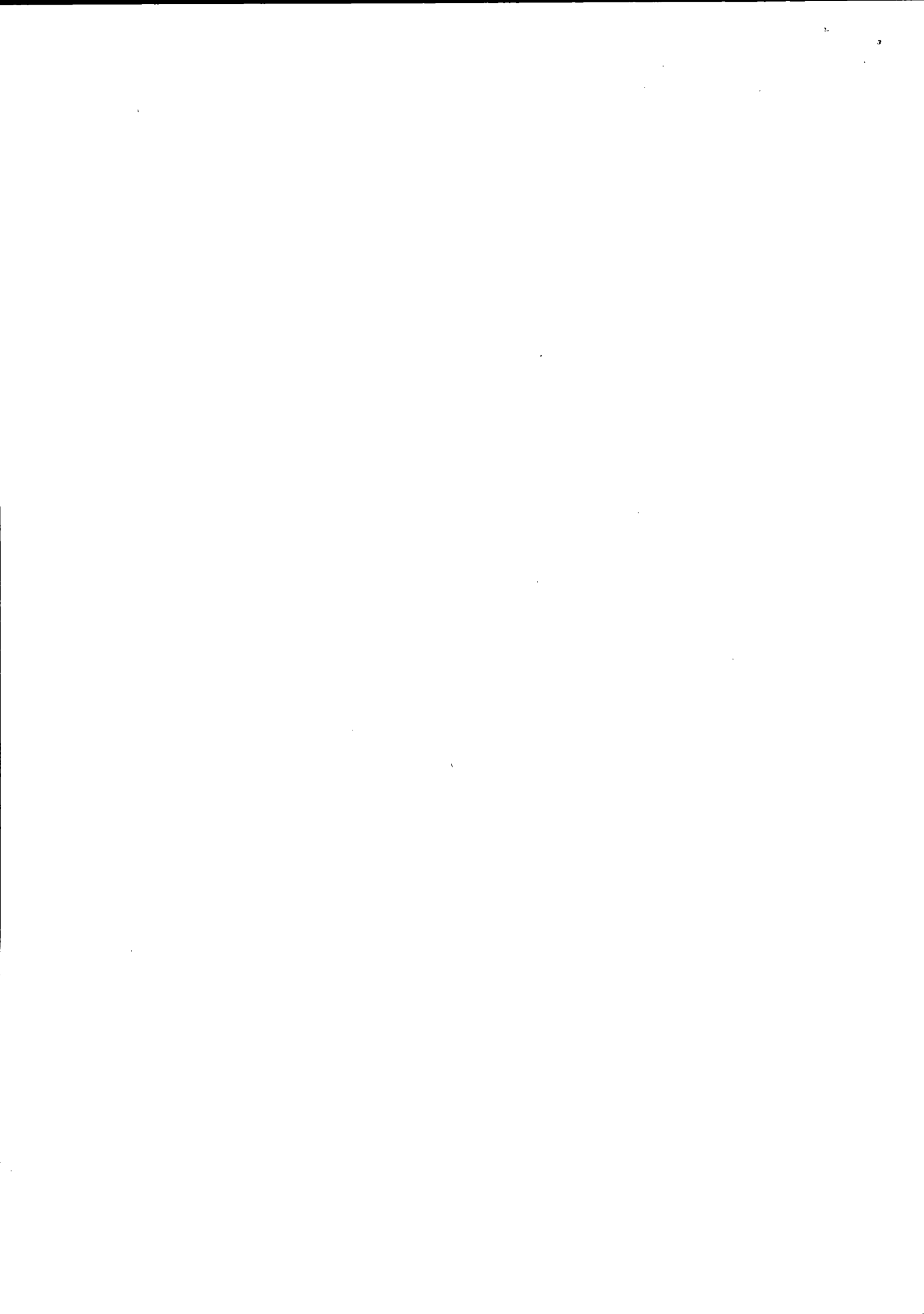

GPS > 2ª Via de Comprovante



MINISTÉRIO DA PREVIDÊNCIA E ASSISTÊNCIA
SOCIAL - MPAS
Instituto Nacional do Seguro Social - INSS

Guia da Previdência Social
GPS

01- Nome ou Razão Social / Fone / Endereço:

GONZAGA TRANSPORTADORA TURISTICA LTDA

02- Vencimento:

Uso exclusivo do INSS

03- Código de Pagamento: 2631**04- Competência:** 06/2019**05- Identificador:** 08.909.039/0001-38**06- Valor do INSS:** R\$ 43,56**07-****08-****09- Valor Outras Entidades:****10- ATM/Multa e Juros:****11- Total:** R\$ 43,56

GPS recolhida através do 2. Este documento é válido como comprovante de pagamento, portanto, deverá ser guardado e apresentado junto à Previdência quando solicitado. Transação exclusiva para pagamento da Guia de Recolhimento de GPS.

Data/Hora da Transação: **19/07/2019 - 15:21 h**
Autenticação Bancária: **96F4746FE0520C833995D58**

Central de Atendimento Santander Empresarial
Das 8h às 20h, de segunda a sexta-feira, exceto feriados.

4004-2125 (Regiões Metropolitanas)
0800 726 2125 (Demais Localidades)
0800 723 5007 (Pessoas com deficiência auditiva ou de fala)

SAC - Atendimento 24h por dia, todos os dias.

0800 762 7777
0800 771 0401 (Pessoas com deficiência auditiva ou de fala)

Ouvidoria - Das 9h às 18h, de segunda a sexta-feira, exceto feriado.

0800 726 0322
0800 771 0301 (Pessoas com deficiência auditiva ou de fala)



SOCIEDADE MINEIRA DE CULTURA

SOCIEDADE MINEIRA DE CULTURA

Estabelecimento: SOC
 Fornecedor Origem: 53.479 - ARITUR TURISMO LTDA
 ID Federal: 01.941.255/0001-11

Estabelecimento: SOC
 Fornecedor Origem: 53.479 - ARITUR TURISMO LTDA
 ID Federal: 01.941.255/0001-11

| - Fato Gerad Impto -- | | | | | | | | | | | | | | | | | | | | | | | | | | | |
|---------------------------|-------|---------|----|--------|-----|-------|---------|----|------------|------------|----------|------|-----|---------|-------|--------|---------|-------|-------|-------|-----|-------|-------|-------|----|------|----------|
| Esp | Série | Título | /P | Fornec | Esp | Série | Título | /P | Dat | Emis | Recolhim | Rend | Tri | Aliq | Class | Base | Cálculo | Vl | Impto | Orig | Val | Sdo | Impto | Impto | IE | País | Recolher |
| NF | 1 | 0000112 | 01 | 7.975 | II | 1 | 0000112 | 01 | 25/06/2019 | 19/07/2019 | r | | | 11,0000 | 2631 | 390,00 | | 42,90 | | 42,90 | | 42,90 | | 42,90 | | Sim | |
| Totais Fornecedor Origem: | | | | | | | | | | | | | | | | | 390,00 | 42,90 | 42,90 | 42,90 | | | | | | | |

Conv.

Estabelecimento: SOC
 Fornecedor Origem: 85.192 - REFLORESTAR AMBIENTAL LTDA
 ID Federal: 08.145.897/0001-53

| - Fato Gerad Impto -- | | | | | | | | | | | | | | | | | | | | | | | | | | | |
|---------------------------|-------|---------|----|--------|-----|-------|---------|----|------------|------------|----------|------|-----|---------|-------|-----------|-----------|----------|----------|----------|-----|----------|-------|----------|----|------|----------|
| Esp | Série | Título | /P | Fornec | Esp | Série | Título | /P | Dat | Emis | Recolhim | Rend | Tri | Aliq | Class | Base | Cálculo | Vl | Impto | Orig | Val | Sdo | Impto | Impto | IE | País | Recolher |
| NS | | 0000461 | 01 | 7.975 | II | | 0000461 | 01 | 03/06/2019 | 19/07/2019 | r | | | 11,0000 | 2631 | 15.768,00 | | 1.734,48 | | 1.734,48 | | 1.734,48 | | 1.734,48 | | Sim | |
| Totais Fornecedor Origem: | | | | | | | | | | | | | | | | | 15.768,00 | 1.734,48 | 1.734,48 | 1.734,48 | | | | | | | |

Estabelecimento: SOC
 Fornecedor Origem: 89.866 - GONZAGA TRANSPORTADORA TURISTICA LTDA
 ID Federal: 08.909.039/0001-38

| - Fato Gerad Impto -- | | | | | | | | | | | | | | | | | | | | | | | | | | | |
|---------------------------|-------|---------|----|--------|-----|-------|---------|----|------------|------------|----------|------|-----|---------|-------|--------|-----------|----------|----------|----------|-----|-------|-------|-------|----|------|----------|
| Esp | Série | Título | /P | Fornec | Esp | Série | Título | /P | Dat | Emis | Recolhim | Rend | Tri | Aliq | Class | Base | Cálculo | Vl | Impto | Orig | Val | Sdo | Impto | Impto | IE | País | Recolher |
| NF | 1 | 0000137 | 01 | 7.975 | II | 1 | 0000137 | 01 | 17/06/2019 | 19/07/2019 | r | | | 11,0000 | 2631 | 270,00 | | 29,70 | | 29,70 | | 29,70 | | 29,70 | | Sim | |
| NF | 1 | 0000136 | 01 | 7.975 | II | 1 | 0000136 | 01 | 17/06/2019 | 19/07/2019 | r | | | 11,0000 | 2631 | 126,00 | | 13,86 | | 13,86 | | 13,86 | | 13,86 | | Sim | |
| Totais Fornecedor Origem: | | | | | | | | | | | | | | | | | 396,00 | 43,56 | 43,56 | 43,56 | | | | | | | |
| Total do Estabelecimento: | | | | | | | | | | | | | | | | | 16.554,00 | 1.820,94 | 1.820,94 | 1.820,94 | | | | | | | |

Conv.

Yupia
 Evelter Silva Moreira
 Contador
 CRC-MG 64.866

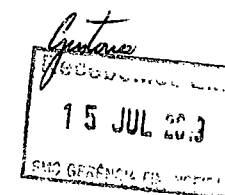

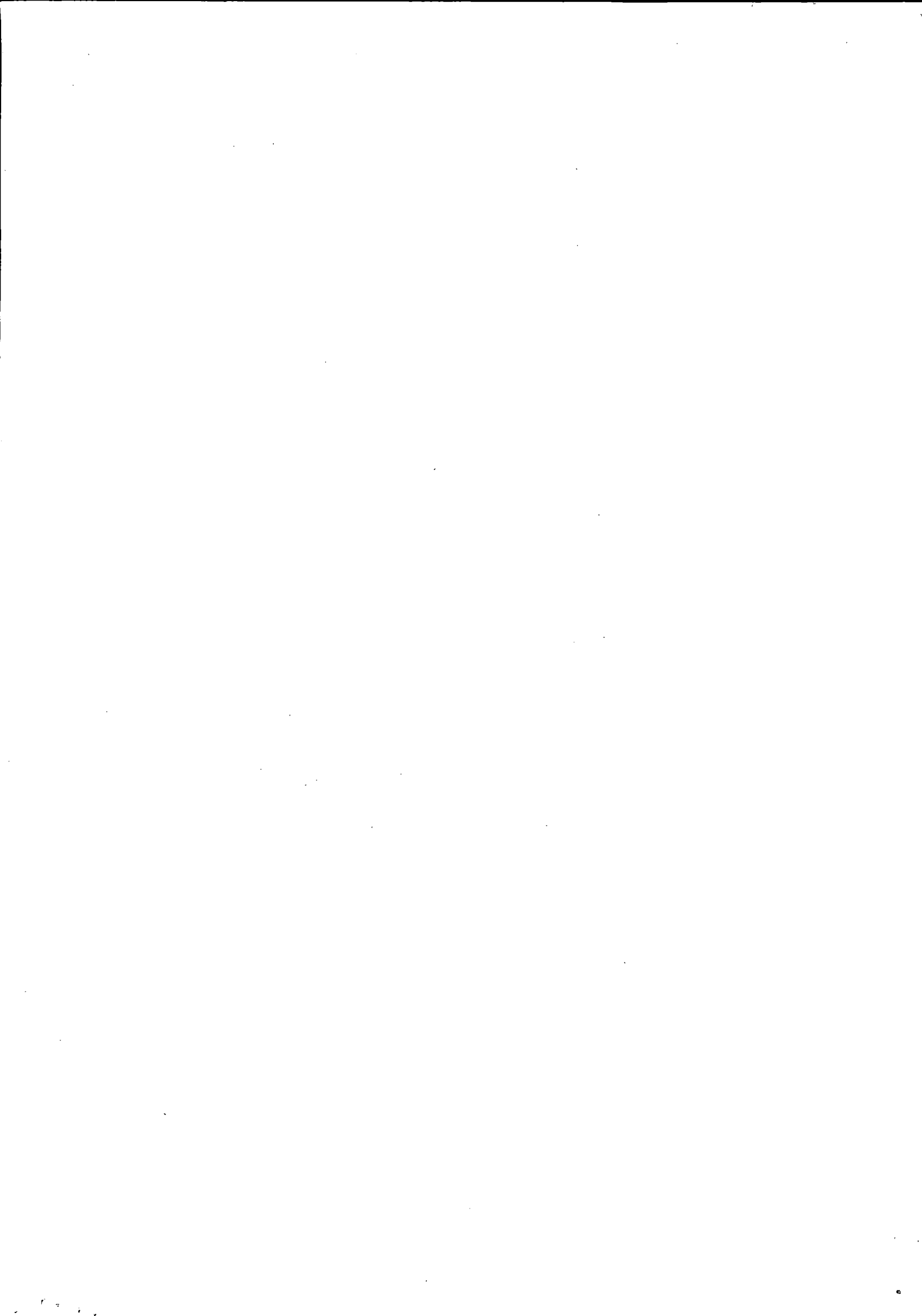



Extrato de pagamentos / transferências

G33311105338237310
11/03/2020 11:03:09

SISBB - SISTEMA DE INFORMACOES BANCO DO BRASIL
11/03/2020 - AUTOATENDIMENTO - 11.03.11
3308103308 SEGUNDA VIA 0008

COMPROVANTE DE TRANSFERENCIA
COMPROVANTE DE

TED - TRANSFERENCIA ELETRONICA DISPONIVEL

CLIENTE: SMC PUC PMC CONTAG CIDADA

AGENCIA: 3308-1 CONTA: 6.800-4

=====

FINALIDADE: 01 CREDITO EM CONTA

REMETENTE : SMC PUC PMC CONTAG CIDADA

BANCO: 033 - BANCO SANTANDER (BRASIL) S.A.

AGENCIA: 3476-2 - BH-R.CARIJOS

CONTA: 13.000.728-7

FAVORECIDO: SMC PUC PMC CONTAG CIDADA

CPF/CNPJ: 17.178.195/0001-67

VALOR: R\$ 224,83

DEBITO EM: 03/09/2019

=====

DOCUMENTO: 090301

AUTENTICACAO SISBB: 2.A09.55F.1C2.985.573

Transação efetuada com sucesso por: J3877915 RENATA MOREIRA MORENO.

