

RECEBEMOS DE CONTAGEM CENTRO HOTEL LTDA OS PRODUTOS / SERVIÇOS CONSTANTES DA NOTA FISCAL INDICADO AO LADO		NF-e DSC 0000064751 SÉRIE 001
EMISSÃO: 19/12/2019 - DEST. / REM.: SOCIEDADE MINEIRA DE CULTURA - VALOR TOTAL: R\$ 2.000,00		
DATA DE RECEBIMENTO	IDENTIFICAÇÃO E ASSINATURA DO RECEBEDOR	

IDENTIFICAÇÃO DO EMITENTE		DANFE DOCUMENTO AUXILIAR DA NOTA FISCAL ELETRÔNICA 0 - ENTRADA 1 - SAÍDA 1 Nº 000006475 FL. 1 / 1 SÉRIE 001	 CHAVE DE ACESSO 3119 1271 0206 7100 0162 5500 1000 0064 7519 9995 7468 Consulta de autenticidade no portal nacional da NF-e www.nfe.fazenda.gov.br/portal ou no site da Sefaz Autorizadora
CONTAGEM CENTRO HOTEL LTDA RUA MARIA DA CONCEICAO DE SAO JOSE, 045 - CENTRO - CEP:32041-300 - CONTAGEM - MG TEL: (31)3398-3300			
NATUREZA DE OPERAÇÃO		PROTOCOLO DE AUTORIZAÇÃO DE USO	
VENDA A VISTA		131193528424802 19/12/2019 17:49:54	
INSCRIÇÃO ESTADUAL	INSCRIÇÃO ESTADUAL DO SUBST./RIB	CNPJ / CPF	
0022490870068		71.020.671/0001-62	

DESTINATÁRIO / REMETENTE			
NOME / RAZÃO SOCIAL		CNPJ / CPF	DATA DE EMISSÃO
SOCIEDADE MINEIRA DE CULTURA		17.178.195/0001-67	19/12/2019
ENDEREÇO		BAIRRO / DISTRITO	CEP
AVENIDA BRASIL, 2079		SAVASSI	30140-008
MUNICÍPIO	FONE / FAX	UF	INSCRIÇÃO ESTADUAL
BELO HORIZONTE	(31)3269-3100	MG	627550290015
			HORA DA SAÍDA
			17:49:07

CÁLCULO DO IMPOSTO					
BASE DE CÁLCULO DO ICMS	VALOR DO ICMS	BASE CALC. ICMS SUBST.	VALOR DO ICMS SUBST.	VALOR APROX. DOS TRIBUTOS	VALOR TOTAL DOS PRODUTOS
0,00	0,00	0,00	0,00	324,00	2.000,00
VALOR DO FRETE	VALOR DO SEGURO	DESCONTO	OUTRAS DESP. ACESS.	VALOR DO IPI	VALOR TOTAL DA NOTA
0,00	0,00	0,00	0,00	0,00	2.000,00

TRANSPORTADOR / VOLUMES TRANSPORTADOS					
RAZÃO SOCIAL		FRETE POR CONTA	CODIGO ANTT	PLACA DO VEICULO	UF
		9 - SEM FRETE			
ENDEREÇO			MUNICÍPIO	UF	INSCRIÇÃO ESTADUAL
QUANTIDADE	ESPECIE	MARCA	NUMERAÇÃO	PESO BRUTO	PESO LIQUIDO

DADOS DO PRODUTO / SERVIÇOS														
CÓDIGO DO PROD. / SERV.	DESCRIÇÃO DO PRODUTO / SERVIÇO	NCM / SH	CSOSN	CFOP	UNID.	QUANT.	VALOR UNITARIO	VALOR DESCONTO	VALOR LIQUIDO	BASE CALC. ICMS	VALOR I.C.M.S	VALOR I.P.I.	ALÍQUOTAS ICMS	IPI
85	LANCHE Valor Aproximado dos Tributos: Federais R\$ 84,00 (4,20 %), Estaduais R\$ 240,00 (12,00 %). Fonte: IBPT	19022000	0102	5102	UND	100,00	20,00	0,00	2.000,00	0,00	0,00	0,00	0,00	0,00

Declaramos que os serviços e/ou material foi recebido em ordem.

Pago por

() cheque (X) TED () outros

Nº.: 11-401

Banco: Brao

Data: 14/01/20

Convênio: Prog cont

Cidade

008.1.2018

RECEBEMOS

21 DEZ 2019

PROV. INFRA / COMPRAS

PROJETO ACBr

INFORMAÇÕES COMPLEMENTARES Valor Aproximado dos Tributos: R\$ 324,00. Fonte: IBPT Número do apartamento: [CONTA_NUMERO_UH] Número da Reserva: 1194 Data do Check-In: 19/12/2019 Data do Check-Out: 20/12/2019 Forma de Pagamento: FATURAMENTO Data de Vencimento da Fatura: [FINANCEIRO_DATA_VENCIMENTO_FATURA]	RESERVADO AO FISCO <u>Pedido: 251.352</u>
---	--

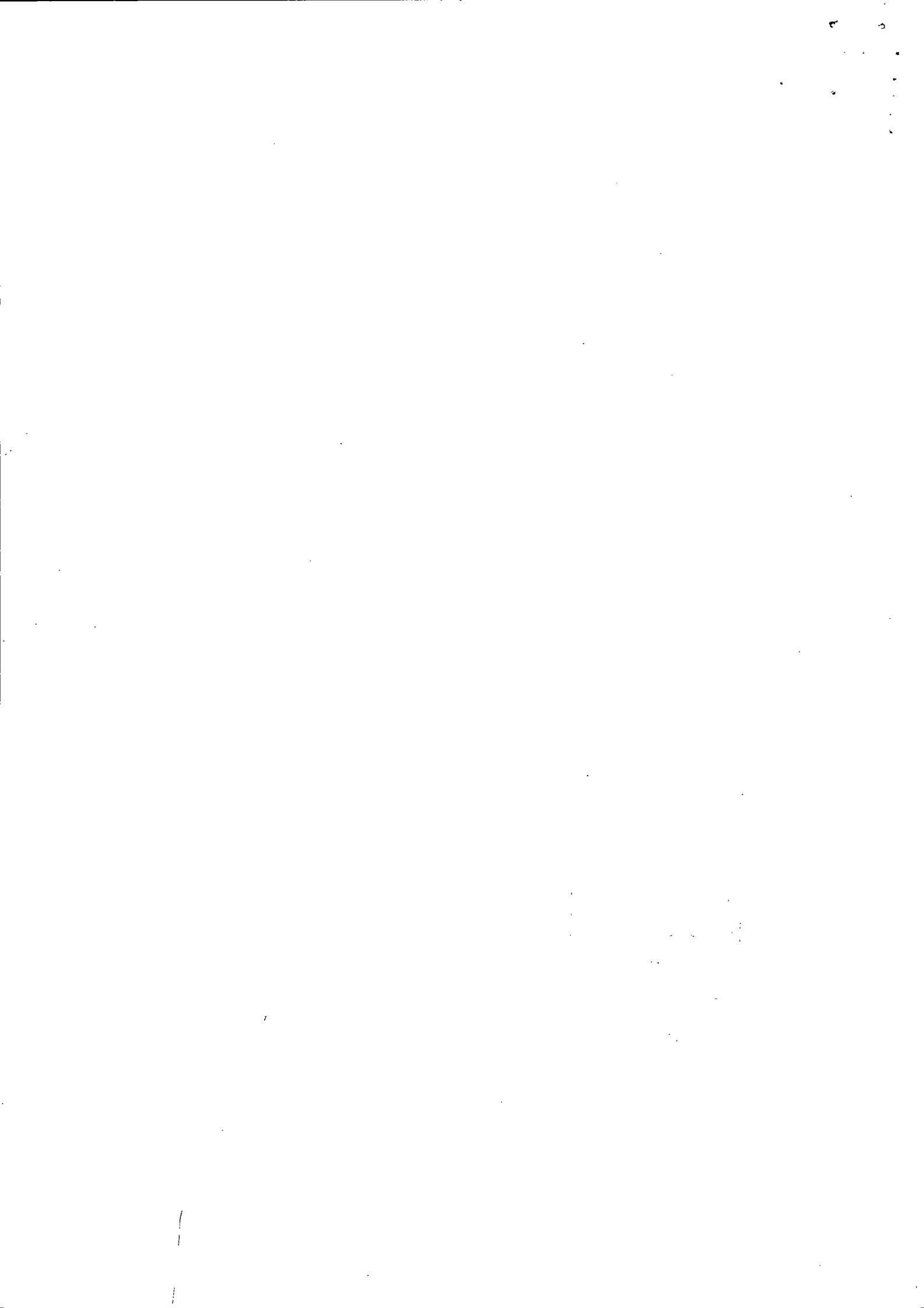



Emissão de comprovantes autorizados

G337071625116330012
07/02/2020 16:33:58

SISBB - SISTEMA DE INFORMACOES BANCO DO BRASIL
07/02/2020 - AUTOATENDIMENTO - 16.34.01
3308103308 SEGUNDA VIA 0038

COMPROVANTE DE TRANSFERENCIA
COMPROVANTE DE

TED - TRANSFERENCIA ELETRONICA DISPONIVEL
CLIENTE: SMC PUC PMC CONTAG CIDADA
AGENCIA: 3308-1 CONTA: 6.800-4

=====

FINALIDADE: 01 CREDITO EM CONTA
REMETENTE : SMC PUC PMC CONTAG CIDADA
BANCO: 104 - CAIXA ECONOMICA FEDERAL
AGENCIA: 1529-6 - VALE VERDE
CONTA: 5.587-9

FAVORECIDO: CONTAGEM CENTRO HOTEL LTDA
CPF/CNPJ: 71.020.671/0001-62
VALOR: R\$ 2.000,00
DEBITO EM: 14/01/2020

=====

DOCUMENTO: 011401
AUTENTICACAO SISBB: 4.172.865.812.022.2CF

Transação efetuada com sucesso por: J8973464 THIAGO LACERDA MOREIRA.

**SOCIEDADE MINEIRA DE CULTURA**CNPJ: 17178195000167 - INSCRIÇÃO ESTADUAL: 0627550290015 - INSCRIÇÃO MUNICIPAL: 308.833/002-2
AV BRASIL, 2079 ANDAR 11 SAVASSI - BELO HORIZONTE - MG**PEDIDO DE COMPRA 0251352**

EMISSION: 16/12/2019

FORNECEDOR: (120651) CONTAGEM CENTRO HOTEL LTDA - CNPJ: 71.020.671/0001-62

ENDEREÇO: RUA MARIA DA CONCEIÇÃO DE SAO JOSE CENTRO - CONTAGEM - MG

CONTATO: - EMAIL: - TEL/FAX:

COMPRADOR: ALMIR ACACIO TEIXEIRA - EMAIL: almir@pucminas.br - TEL/FAX: 31 3319 4340 31 3319 4359

FRETE: pago - CONDIÇÃO DE PAGAMENTO: 30 dd - LOCAL DE ENTREGA: PUC CONTAGEM

ORDEM	ITEM	DESCRIÇÃO DO ITEM	ENTREGA	UN	QTDE.	PR.UNIT.	VLR.MERC.	DESCONTO	VLR.FRETE	VLR.TOTAL
28521427	393980006	KIT LANCHE PARA EVENTOS #C2949#23# - PROGRAMA CONTAGEM CIDADA. CAFE DA TARDE PARA 200 PESSOAS.	16/12/2019	UN	100	20.00	2000.00	0.00	0.00	2000.00
TOTAIS:							2000.00	0.00	0.00	2000.00

APROVAÇÃO ELETRÔNICA

Aprovador do Compras: ALMIR ACÁCIO TEIXEIRA em 16/12/2019 às 17:54

Aprovador Técnico: Não se Aplica

Aprovadores-> Alçada 1: RÔMULO ALBERTINI RIGUEIRA em 17/12/2019 às 07:14

Alçada 2: Não se Aplica

Alçada 3: Não se Aplica

INFORMAÇÕES IMPORTANTES

1. Toda entrega de material/serviço deve ter nota fiscal do fornecedor, com número do pedido. Não serão aceitas notas fiscais enviadas pelo correio; Endereço para envio de NF Eletronica: NFENTRADA@PUCMINAS.BR com copia para o e-mail do comprador.
2. O material/serviço só é aceito sob inspeção no recebimento. Se reprovado será devolvido e repostado pelo fornecedor conforme pedido. Horário de entrega de materiais no almoxarifado 8h às 11h e 13h às 17h;
3. No caso de entrega de Mobiliário, agendar antecipadamente data e horário com o Arquiteto (a) responsável.
4. Os serviços devem estar dentro das condições contratadas e observadas as normas da ABNT, para não serem cancelados. As notas fiscais de serviços deverão ser EMITIDAS E ENTREGUES até o 15º dia de cada mês;
5. O prazo de pagto será contado a partir do primeiro dia após a emissão da Nota Fiscal. Deve constar a forma de pagto, boleto bancário ou depósito c/ dados da conta. Não são aceitas contas poupança ou de terceiros; A Sociedade Mineira de Cultura não se responsabiliza pelas notas fiscais descontadas em FACTORING;
6. Endereço para cobrança(PUC): Tesouraria, Av. Dom José Gaspar, 500, B.Coração Eucarístico, BH/MG, Cep. 30535-901, telefone: 31 33194460, e-mail: tesouraria.apoio@pucminas.br.



PROEX/Convênios

De: Amipro Associação <associacaoamipro@gmail.com>
Enviado em: quarta-feira, 11 de dezembro de 2019 11:53
Para: PROEX/Convênios
Assunto: Fwd: orçamento cafe PUC

----- Forwarded message -----

De: **emporio fazendinha** <emporiofazendinha@gmail.com>
Date: ter., 10 de dez. de 2019 às 15:35
Subject: Re: orçamento cafe PUC
To: Amipro Associação <associacaoamipro@gmail.com>

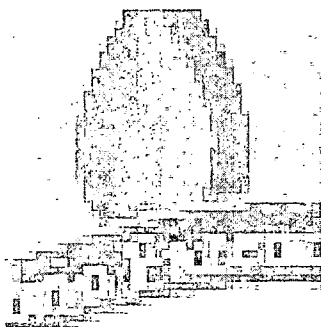

RESTAURANTE E POUSADA NOSSA FAZENDINHA LTDA

CNPJ: 01.270.790/0001-98

FAZENDA SANTA CRUZ, SN,ZONA RURAL, BRUMADINHO-MG.

SOLICITAÇÃO DE ORÇAMENTO

PUC/MG – Projeto Espaço de Convivência Com Idosos

ANA CLARA- AMIPRO

CAFÉ DE NATAL, para 100 pessoas.

Data; 18/12/2019 á tarde, a partir das 16h

ESTABELECIMENTO: RESTAURANTE E POUSADA FAZENDINHA LTDA

CNPJ:01.270.790/0001-98

RESP. ORÇAMENTO/VENDA: MICHELE E SIMONE

TELEFONE: 3135712415

O café deve conter entre os itens :

Bolos Chocolate
Bolo de Cenoura
Pão de queijo
Biscoito
Mini sanduíches natural
Mini empada de frango
Panetone
Suco Caixinha
água
café
leite
chá
Mamao
Melao

Cotamos o presente proposta em R\$ 21,80 (vinte e um reais e oitenta centavos) por pessoa

Valor total de R\$ 2.180,00 (dois mil cento e oitenta reais)

Em ter., 10 de dez. de 2019 às 11:00, Amipro Associação <associacaoamipro@gmail.com> escreveu:
Bom dia!

Seria possível nos enviar esse mesmo orçamento escrito no corpo do email ou anexado em um papel timbrado de vocês?

Obrigada!

Em sexta-feira, 6 de dezembro de 2019, emporio fazendinha <emporiofazendinha@gmail.com> escreveu:
Bom dia!
Segue em anexo o orçamento solicitado
Mantenho me a disposição

Michele Paula

Em sex., 6 de dez. de 2019 às 09:39, Amipro Associação <associacaoamipro@gmail.com> escreveu:
Michele , bom dia
Conseguiremos ingressos gratuitos no Inhotim para o dia 18/12.
\Conseguindo será possível ter o café com vcs.
Para tanto a PUC solicita o orçamento. segue anexo.
Peço a gentileza de retornar o mais breve possível., devido ao pouco tempo para o evento;
abraço

--

Empório Fazendinha

(031) 3571-2415

SITE: WWW.EMPORIOFAZENDINHA.COM

--

Empório Fazendinha

(031) 3571-2415

SITE: WWW.EMPORIOFAZENDINHA.COM

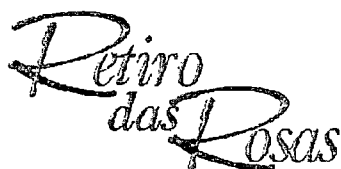

Cachoeira do Campo, 05 de dezembro de 2019.

Sra. Erci Maria de Lima
ercivieira@gmail.com
Tel: (31) 9-9974-6953
Contagem / MG

Ref: Proposta / Contrato para Lanche da tarde no Retiro das Rosas

Prezada Sra. Erci,

É com grande satisfação que apresentamos nossas melhores condições para *Lanche da tarde* do seu grupo no *Retiro das Rosas*.

"O Retiro das Rosas é mais que uma excelente opção para o seu lazer ou negócio, pois conta com infra-estrutura apropriada para oferecer conforto e comodidade aos seus clientes, em ambiente de absoluta tranquilidade, onde a natureza oferece a mais bela paisagem".

Dados do evento:

Número de participantes: 100 pessoas (perfil: 3º idade)
Data: 18 de dezembro de 2019
Horário de chegada: 13:00h
Horário de saída: 17:00h

Alimentação:

➤ Lanche da tarde.

Nota: Os alimentos e bebidas servidos nos restaurantes do hotel são somente para consumo durante as refeições. Alimentos e bebidas extraídos dos restaurantes serão cobrados à parte conforme valor de cardápio.

Valor total do evento:

➤ **R\$ 2.301,00** (dois mil trezentos e um reais)

Condições gerais:

1. Não cobramos taxas de serviços e de turismo.
2. Nossas refeições são servidas em dois restaurantes em sistema *buffet self service*. O lanche da tarde será composto por, no mínimo: 02 tipos de suco, água mineral natural, 01 tipo de bolo, 01 tipo de biscoito caseiro, pão de queijo ou biscoito de queijo, café, leite e uma cesta de frutas da época.
3. Excepcionalmente para este evento, tendo em vista o interesse do Retiro das Rosas em atender o grupo em seus eventos na Região dos Inconfidentes, foi concedida tarifa com desconto especial.
4. Valores e condições constantes nessa proposta válidos para contratação **mínima** de **100 pessoas pagantes**.
5. Tarifa constituída em pacote; a não utilização de algum serviço ou produto constante nessa proposta comercial não reduzirá valores.
6. Não será permitido o ingresso de passageiros no hotel portando alimentos e bebidas de qualquer espécie. Exceção será aberta somente àqueles que dependam de alimentação especial em razão de recomendações médicas.
7. Os alimentos e bebidas servidos nos restaurantes do hotel são somente para consumo durante as refeições. Alimentos e bebidas extraídos dos restaurantes serão cobrados à parte conforme valor de cardápio.



8. A Utilização das piscinas e saunas independente da idade do usuário, só será permitida com o uso de trajés adequados para banho (sungã, maiô ou biquíni). Não será permitido o uso de trajés inadequados ao banho, tais como: Bermudas, shorts, mini-blusas, roupas íntimas e assemelhados.
9. **Condições de Cancelamento:**
- O hotel bloqueará, **até 13 de dezembro de 2019**, a reserva conforme acima. Após esta data, no caso de cancelamento da reserva, serão cobrados 25% do valor total mínimo contratado, conforme item 4.
 - No caso de cancelamento até um mês antes da data do evento será cobrado 50% do valor total do evento.
 - No caso de cancelamento até uma semana antes da data do evento será cobrado o valor total do evento a título de no-show.
10. Conforme a **Lei Estadual de nº 20.341/2012** é obrigatória a identificação de menores de 18 anos através da certidão de nascimento ou carteira de identidade. A documentação deverá ser apresentada no check-in.
11. Pertences encontrados nas dependências do hotel, exceto gênero alimentício, serão identificados e guardados no Setor de **"achados e perdidos", pelo período de 04 meses**. A devolução será feita mediante depósito para cobrir despesas com envio. Ultrapassado este prazo, não havendo procura, o hotel poderá fazer seu descarte ou doação.
12. **Esta proposta deverá ser retransmitida, por e-mail em todas as suas páginas, ao Retiro das Rosas com o "De acordo" do responsável pelo evento.**
13. Esta proposta comercial substitui integralmente outras propostas emitidas anteriormente.

Agradecemos a consulta pelo *Retiro das Rosas* e, desde já, colocamos-nos na expectativa de tê-los novamente conosco!

Saudações,

Aparecida Dias e Débora Cristina de Souza

Deptº de Reservas

"De acordo": _____ (Nome legível)

Na data de: ____ / ____ / ____ CNPJ / CPF: _____

Visite nosso site:
www.retirodasrosas.com.br



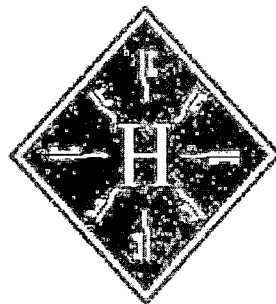

Para sra. Erci,

Cotação de café solidário dia 17/12/2019, na parte da tarde(horário a definir), para 80 pessoas por 20,00 cada.

Contagem Centro Hotel Ltda

CNPJ: 71020671/0001-62

Inscrição Estadual: 002249087.00-68

Rua: Maria da Conceição de São José- 55

Centro- Contagem, MG

Contato: 31.3398.33.00

Watzap: 9.7141.34.84

Email: contagem@contagemcentrohotel.com.br

Reservas: reserva@contagemcentrohotel.com.br

