

PADARIA MACHELLI LTDA

AV DOM JOSE GASPAR, 835

CORAÇÃO EUCARÍSTICO

BELO HORIZONTE

MG

30.535-610

DANFE

Documento auxiliar da Nota Fiscal Eletrônica

Saída: 1

Entrada: 0

1

FL 1 / 1

Nº: 283

Série: 0



CHAVE DE ACESSO

3119 1242 9078 5700 0130 5500 0000 0002 8311 3147 8595

DOC Nº 160

Consulta de autenticidade no portal nacional de NF-e www.nfe.fazenda.gov.br ou no site da Sefaz Autorizadora

NATUREZA DA OPERAÇÃO

VENDA

PROTOCOLO DE AUTORIZAÇÃO DE USO

131193529338309 20/12/2019 10:32:47

INSCRIÇÃO ESTADUAL

0628123400038

INSCRIÇÃO ESTADUAL SUB. TRIBUTÁRIA

CNPJ

42.907.857/0001-30

DESTINATÁRIO/REMETENTE

NOME/RAZÃO SOCIAL

SOCIEDADE MINEIRA DE CULTURA

CNPJ/CPF

17.178.195/0001-67

DATA DA EMISSÃO

20-12-2019

ENDEREÇO

AV BRASIL, 2079 ANDAR 11

BAIRRO/DISTRITO

SAVASSI

CEP

30.140-008

DATA DA ENTRADA/SAÍDA

20-12-2019

MUNICÍPIO

BELO HORIZONTE

FONE/FAX

UF

MG

INDICADOR IE

1-Contribuinte

INSCRIÇÃO ESTADUAL

0627550290015

HORA DA ENTRADA/SAÍDA

10:22:00

CÁLCULO DO IMPOSTO

BASE DE CÁLCULO DE ICMS

0,00

VALOR DO ICMS

BASE DE CALC. DE ICMS ST

0,00

VALOR DO ICMS ST

VALOR TOTAL DOS PRODUTOS

1.035,00

VALOR DO FRETE

0,00

VALOR DO SEGURO

0,00

DESCONTO

0,00

OUTRAS DESP. ACESSÓRIAS

0,00

VALOR DO IPI

0,00

VALOR TOTAL DA NOTA

1.035,00

TRANSPORTADOR/VOLUMES TRANSPORTADOS

RAZÃO SOCIAL

FRETE POR CONTA

9 - Sem Frete

CÓDIGO ANTT

PLACA VEÍCULO

UF

CNPJ/CPF

ENDEREÇO

MUNICÍPIO

UF

INSCRIÇÃO ESTADUAL

QUANTIDADE

ESPÉCIE

MARCA

NUMERAÇÃO

PESO BRUTO

PESO LÍQUIDO

DADOS DO PRODUTO/SERVIÇO

CÓD. PROD.	DESCRIÇÃO DO PRODUTO/SERVIÇO	NCM/SH	CSOSN	CFOP	UNID	QTD.	VLR.UNIT.	VLR.TOTAL	BC.ICMS	VLR.ICMS	VLR.IPI	ALÍQUOTAS	
												ICMS	IPI
1486	REFRI COCA COLA 2L	22021000	0500	5405	UN	36,0000	7,9000	284,40	0,00	0,00	0,00	0,00	0,00
1485	REFRIGERANTE COCA-COLA ZERO	22021000	0500	5405	UN	18,0000	7,9000	142,20	0,00	0,00	0,00	0,00	0,00
13267	SUCO NUTRI NECTAR IL	22029900	0500	5405	UN	156,0000	3,9000	608,40	0,00	0,00	0,00	0,00	0,00

Declaramos que os serviços e/ou material foi recebido em ordem.

Pago por

() cheque (X) TED () outros

Nº.: 35122200206734

Banco: Brasil

Data: 21/01/20

Convênio: Prog Cont

Cidadã
008.12018

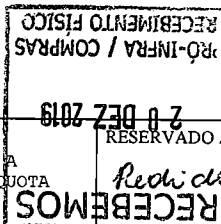

RESERVADO AO FISCO

Redução: 251345

DADOS ADICIONAIS

INFORMAÇÕES COMPLEMENTARES

DOCUMENTO EMITIDO POR ME OU EPP OPTANTE PELO SIMPLES NACIONAL. NÃO GERA DIREITO A CRÉDITO FISCAL DE IPI. VALOR APROXIMADO DE TRIBUTOS: ALIQUOTA ESTADUAL: 207; ALIQUOTA FEDERAL: 104,87; ALIQUOTA MUNICIPAL: 0



Faint, illegible text or markings in the upper left corner.

A single small mark or character in the left margin.

Faint, illegible text or markings in the lower left area.

A vertical column of small, illegible marks or characters along the left edge.



Emissão de comprovantes autorizados

G333121556892737017
12/02/2020 16:05:56

21/01/2020 - BANCO DO BRASIL - 10:51:01
330803308 SEGUNDA VIA 0005

COMPROVANTE DE TRANSFERENCIA
DE CONTA CORRENTE P/ CONTA CORRENTE

CLIENTE: SMC PUC PMC CONTAG CIDADA

AGENCIA: 3308-1 CONTA: 6.800-4

=====

DATA DA TRANSFERENCIA 21/01/2020

NR. DOCUMENTO 551.222.000.206.734

VALOR TOTAL 1.035,00

***** TRANSFERIDO PARA:

CLIENTE: PADARIA MACHELLI LTDA

AGENCIA: 1222-X CONTA: 206.734-X

NR. DOCUMENTO 553.308.000.006.800

=====

NR.AUTENTICACAO F.1BD.8CD.5A7.45A.4F4

Transação efetuada com sucesso por: J8973464 THIAGO LACERDA MOREIRA.

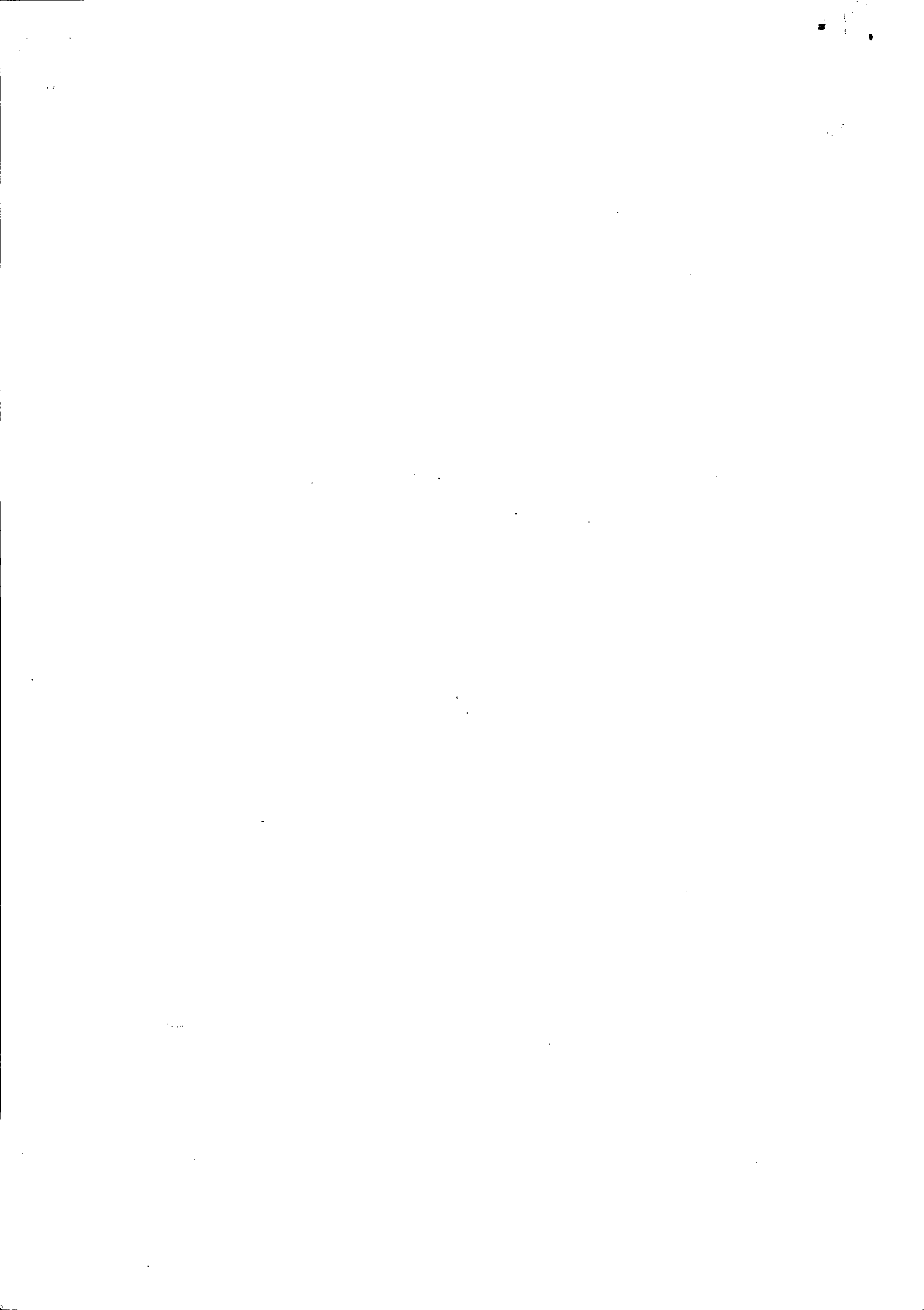



SOCIEDADE MINEIRA DE CULTURA

CNPJ: 17178195000167 - INSCRIÇÃO ESTADUAL: 0627550290015 - INSCRIÇÃO MUNICIPAL: 308.833/002-2
 AV BRASIL, 2079 ANDAR 11 SAVASSI - BELO HORIZONTE - MG

PEDIDO DE COMPRA 0251345

EMIÇÃO: 16/12/2019

FORNECEDOR: (606) PADARIA MACHELLI LTDA - CNPJ: 42.907.857/0001-30
 ENDEREÇO: AV. DOM JOSE GASPAR, 835 CORACAO EUCARISTICO - BELO HORIZONTE - MG
 CONTATO: - EMAIL: - TEL/FAX: 031-375-7073

COMPRADOR: ALMIR ACACIO TEIXEIRA - EMAIL: almir@pucminas.br - TEL/FAX: 31 3319 4340 31 3319 4359
 FRETE: pago - CONDIÇÃO DE PAGAMENTO: 30 dd - LOCAL DE ENTREGA: PUC CONTAGEM

ORDEM	ITEM	DESCRIÇÃO DO ITEM	ENTREGA	UN	QTDE.	PR.UNIT.	VLR.MERC.	DESCONTO	VLR.FRETE	VLR.TOTAL
28521415	232310034	REFRIGERANTE #C2949#23# - PROGRAMA CONTAGEM CIDADA REFRIFERANTE 2L SABORES DIVERSOS	16/12/2019	UN	36	7.90	284.40	0.00	0.00	284.40
28521416	232310034	REFRIGERANTE #C2949#23# - PROGRAMA CONTAGEM CIDADA. REFRIGERANTE LIGHT 2 LITROS	16/12/2019	UN	18	7.90	142.20	0.00	0.00	142.20
28521417	232310016	SUCO #C2949#23# - PROGRAMA CONTAGEM CIDADA. SUCOS DIVERSOS	16/12/2019	UN	120	3.90	468.00	0.00	0.00	468.00
28521418	232310016	SUCO #C2949#23# - PROGRAMA CONTAGEM CIDADA. SUCO LIGHT	16/12/2019	UN	36	3.90	140.40	0.00	0.00	140.40
TOTAIS:							1035.00	0.00	0.00	1035.00

APROVAÇÃO ELETRÔNICA

Aprovador do Compras: ALMIR ACÁCIO TEIXEIRA em 16/12/2019 às 17:52
 Aprovadores-> Alçada 1: RÔMULO ALBERTINI RIGUEIRA em 17/12/2019 às 07:16

Aprovador Técnico: Não se Aplica
 Alçada 2: Não se Aplica

Alçada 3: Não se Aplica

INFORMAÇÕES IMPORTANTES

1. Toda entrega de material/serviço deve ter nota fiscal do fornecedor, com número do pedido. Não serão aceitas notas fiscais enviadas pelo correio; Endereço para envio de NF Eletronica: NFENTRADA@PUCMINAS.BR com copia para o e-mail do comprador.
2. O material/serviço só é aceito sob inspeção no recebimento. Se reprovado será devolvido e repostado pelo fornecedor conforme pedido. Horário de entrega de materiais no almoxarifado 8h às 11h e 13h às 17h;
3. No caso de entrega de Mobiliário, agendar antecipadamente data e horário com o Arquiteto (a) responsável.
4. Os serviços devem estar dentro das condições contratadas e observadas as normas da ABNT, para não serem cancelados. As notas fiscais de serviços deverão ser EMITIDAS E ENTREGUES até o 15º dia de cada mês;
5. O prazo de pagto será contado a partir do primeiro dia após a emissão da Nota Fiscal. Deve constar a forma de pagto, boleto bancário ou depósito c/ dados da conta. Não são aceitas contas poupança ou de terceiros; A Sociedade Mineira de Cultura não se responsabiliza pelas notas fiscais descontadas em FACTORING;
6. Endereço para cobrança(PUC): Tesouraria, Av. Dom José Gaspar, 500, B.Coração Eucarístico, BH/MG, Cep. 30535-901, telefone: 31 33194460, e-mail: tesouraria.apoio@pucminas.br.

À Padaria Machelli LTDA

Pedimos, por gentileza, informar cotação para os itens indicados na tabela abaixo:

Quant.	Descrição	Valor	Valor total
36	Refrigerantes normal	7,90	284,40
18	Refrigerante light (2L)	7,90	142,20
120	Caxinhas de (1L) de suco (sabores uva, abacaxi, manga)	3,90	468,00
36	suco light de (1L)	3,90	140,00
5	centos de empada ^{kilo} (Queijo e frango)	39,90	399,00
5	centos de croquete ^{kilo}	39,90	399,00
5	pães de queijo ^{kilo}	29,90	299,00
5	centos de coxinhas ^{kilo}	39,90	399,00
5	centos de pastel ^{kilo}	39,90	399,00
5	centos de quibes ^{kilo}	39,90	399,00
5	centos de brigadeiro ^{kilo}	42,90	536,25
5	centos de beijinho ^{kilo}	42,90	536,25

Obs: Salgados e doces tamanho para festa. Gentileza baterem carimbo do estabelecimento.

~~PADARIA MACHELLI LTDA~~

PROEX/Convênios

De: Padaria Panecito <padariapanecitoeventos@gmail.com>
Enviado em: quarta-feira, 11 de dezembro de 2019 14:11
Para: PROEX/Convênios
Assunto: Re: Pedido de Cotação_ Lanche

BOA TARDE JUNIA

ESTOU LHE ENVIANDO O ORÇAMENTO ABAIXO.

edimos, por gentileza, informar cotação para os itens indicados na tabela abaixo:

Quant.	Descrição	Valor	Valor total
36	Refrigerantes normal (sabores coco-cola, guaraná, fanta e sprite)	8,40	302,40
18	Refrigerante light (2L)	8,40	151,20
120	Caxinhas de (1L) de suco (sabores uva, abacaxi, manga)	6,20	744,00
36	suco light de (1L)	7,20	259,20
5	centos de empada (Queijo e frango)	60	300,00
5	centos de croquete	60	300,00
5	pães de queijo	45	225,00
5	centos de coxinhas	60	300,00
5	centos de pastel	60	300,00
5	centos de quibes	60	300,00
5	centos de brigadeiro	90	450,00
5	centos de beijinho	90	450,00

VALOR TOTALR\$ 4.081,80

QUALQUER DUVIDA ESTOU A DISPOSIÇÃO

GRATO

Em qua., 11 de dez. de 2019 às 09:51, PROEX/Convênios <conveniosproex@pucminas.br> escreveu:

Prezado Eduardo,

Gentileza informar os valores para entrega dos itens.

Endereço: RUA CORONEL ODILON RESENDE DE ANDRADE, Nº 587 – BAIRRO INDUSTRIAL/CONTAGEM.

Certos da compreensão, antecipamos agradecimentos.

Atenciosamente,

Júnia A. Ferreira | Assessoria Administrativa- Convênios
Pró-reitoria de Extensão

conveniosproex@pucminas.br

Av. Dom José Gaspar, 500 | Prédio 30, sala 310
Belo Horizonte | MG | 31 3319-4098

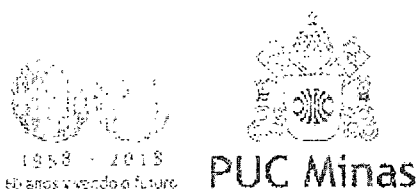

De: PROEX/Convênios

Enviada em: terça-feira, 10 de dezembro de 2019 14:54

Para: 'Padaria Panecito'

Assunto: Pedido de Cotação_ Lanche

Prezados, boa tarde!

Pedimos, por gentileza, informar cotação para os itens indicados na tabela abaixo:

Quant.	Descrição	Valor	Valor total
36	Refrigerantes normal (sabores coco-cola, guaraná, fanta e sprite)		
18	Refrigerante light (2L)		
120	Caxinhas de (1L) de suco (sabores uva, abacaxi, manga)		
36	suco light de (1L)		
5	centos de empada (Queijo e frango)		
5	centos de croquete		
5	pães de queijo		
5	centos de coxinhas		

5	centos de pastel		
5	centos de quibes		
5	centos de brigadeiro		
5	centos de beijinho		

Obs: Salgados e doces tamanho para festa

Certos da compreensão, antecipamos agradecimentos.

Atenciosamente,

Júnia A. Ferreira | Assessoria Administrativa- Convênios
Pró-reitoria de Extensão

conveniosproex@pucminas.br

Av. Dom José Gaspar, 500 | Prédio 30, sala 310
Belo Horizonte | MG | 31 3319-4098

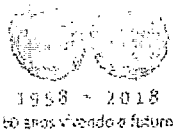

Aviso: Esta mensagem é destinada exclusivamente à(s) pessoa(s) a quem é dirigida e pode conter informação sigilosa e legalmente protegida. Caso não seja o destinatário, favor notificar o remetente. Ficam proibidas a utilização, divulgação, cópia e distribuição da mesma.

Eduardo Santos

Administrativo / Eventos

3371-0729 / 99786-5921





PROEX/Convênios

De: Irmãos Menta adm <duefratelliadm@gmail.com>
Enviado em: terça-feira, 10 de dezembro de 2019 16:20
Para: PROEX/Convênios
Assunto: Re: Pedido de Cotação_ Lanche

Quant.	Descrição	Valor	Valor total
36	Refrigerantes normal (sabores coco-cola, guaraná, fanta e sprite)	7,90	284,40
18	Refrigerante light (2L)	7,90	142,20
120	Caxinhas de (1L) de suco (sabores uva, abacaxi, manga)	4,99	598,80
36	suco light de (1L)	4,99	179,64
5	centos de empada (Queijo e frango)	59,90	299,50
5	centos de croquete	59,90	299,50
5	pães de queijo	49,90	249,50
5	centos de coxinhas	59,90	299,50
5	centos de pastel	59,90	299,50
5	centos de quibes	59,90	299,50
5	centos de brigadeiro	69,90	349,50
5	centos de beijinho	69,90	349,50

TOTAL 3.651,04

Em ter., 10 de dez. de 2019 às 14:53, PROEX/Convênios <convenciosproex@pucminas.br> escreveu:

Prezados, boa tarde!

Pedimos, por gentileza, informar cotação para os itens indicados na tabela abaixo:

Quant.	Descrição	Valor	Valor total
36	Refrigerantes normal (sabores coco-cola, guaraná, fanta e sprite)		
18	Refrigerante light (2L)		
120	Caxinhas de (1L) de suco (sabores uva, abacaxi, manga)		
36	suco light de (1L)		
5	centos de empada (Queijo e frango)		
5	centos de croquete		

5	pães de queijo		
5	centos de coxinhas		
5	centos de pastel		
5	centos de quibes		
5	centos de brigadeiro		
5	centos de beijinho		

Obs: Salgados e doces tamanho para festa

Certos da compreensão, antecipamos agradecimentos.

Atenciosamente,

Júnia A. Ferreira | Assessoria Administrativa- Convênios
Pró-reitoria de Extensão

conveniosproex@pucminas.br
Av. Dom José Gaspar, 500 | Prédio 30, sala 310
Belo Horizonte | MG | 31 3319-4098

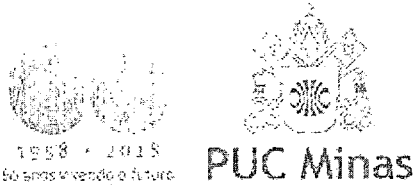

Aviso: Esta mensagem é destinada exclusivamente à(s) pessoa(s) a quem é dirigida e pode conter informação sigilosa e legalmente protegida. Caso não seja o destinatário, favor notificar o remetente. Ficam proibidas a utilização, divulgação, cópia e distribuição da mesma.

--
Dayane
Comercial Irmãos Menta Ltda
cnpj: 65377988/0001-58
Rua Coração Eucarístico de Jesus , 254, Bairro Coração Eucarístico
tel: 33757077