



Pontifícia Universidade Católica de Minas Gerais

Relatório Demonstrativo Imposto Convênio - Período 01/10/2019 a 31/12/2019

PUC Minas

Convênio: PROG CONTAGEM CIDADA - PMC - 008/2018

Dados Bancários Banco: Agência: Conta:

Fornecedor	Documento	Emissão	Valor	ISS	INSS	IR	COFINS	PIS	CSLL Contribuições	ICMS	Total Retido
ATUAL PLACAS LTDA	20191051	04/12/2019	444,00	22,20							22,20
CAMILOTUR LTDA - ME	127	28/11/2019	600,00	24,00	19,80						43,80
CONS. OPER. TRANS. COL. PASSAG. ONIB. BH	2019305357	08/11/2019	15,00	0,75							0,75
CONSORCIO OTIMO DE BILHETAGEM ELETRONICA	2019285184	06/11/2019	15,00	0,75							0,75
COOMOTAXI COOP.M.T.M.A.T.R.M.DE B.H.LTDA	20192798	19/12/2019	543,10			4,89					4,89
COPIADORA COMPLETA LTDA	20191849	20/11/2019	76,00	3,80							3,80
COPIADORA COMPLETA LTDA	20191895	02/12/2019	38,00	1,90							1,90
GONZAGA TRANSPORTADORA TURISTICA LTDA	20194	30/10/2019	420,00	21,00	13,86						34,86
GONZAGA TRANSPORTADORA TURISTICA LTDA	247	20/12/2019	900,00		29,70						29,70
GRAFICA CENTRAL EDITORA E DIGITAL LTDA	20192586	22/11/2019	107,55	5,38							5,38
GRAFICA CENTRAL EDITORA E DIGITAL LTDA	20192698	28/11/2019	41,00	2,05							2,05
GONZAGA TRANSPORTADORA TURISTICA LTDA	183	04/10/2019	420,00		13,86						13,86
GONZAGA TRANSPORTADORA TURISTICA LTDA	223	12/11/2019	430,00		14,19						14,19
GONZAGA TRANSPORTADORA TURISTICA LTDA	224	12/11/2019	430,00		14,19						14,19
GONZAGA TRANSPORTADORA TURISTICA LTDA	235	25/11/2019	480,00		15,84						15,84
GONZAGA TRANSPORTADORA TURISTICA LTDA	236	25/11/2019	1.800,00		59,40						59,40
GONZAGA TRANSPORTADORA TURISTICA LTDA	241	28/11/2019	480,00		15,84						15,84
ESCALA FOTO COMERCIO E SERVIÇO LTDA	201964	21/10/2019	36,83	1,19							1,19
ESCALA FOTO COMERCIO E SERVIÇO LTDA	201970	08/11/2019	35,47	1,10							1,10
CONS. OPER. TRANS. COL. PASSAG. ONIB. BH	2189/277245	05/11/2019	0,45		0,02						0,02
CONSORCIO OTIMO DE BILHETAGEM ELETRONICA	34/2019	25/10/2019	19,87		1,05						1,05
Total:			7.334,27	84,12	197,75	4,89	0,00	0,00	0,00	0,00	286,76

Declaro que os serviços e/ou material foi recebido em ordem.

Pago por:

() cheque (X) TED () outros

Nº.: 01 903

Banco: Bradesco

Data: 19/10/2019

Convênio: Prog cont

Cidade: Caladã

08/12/18

DOC N° 25

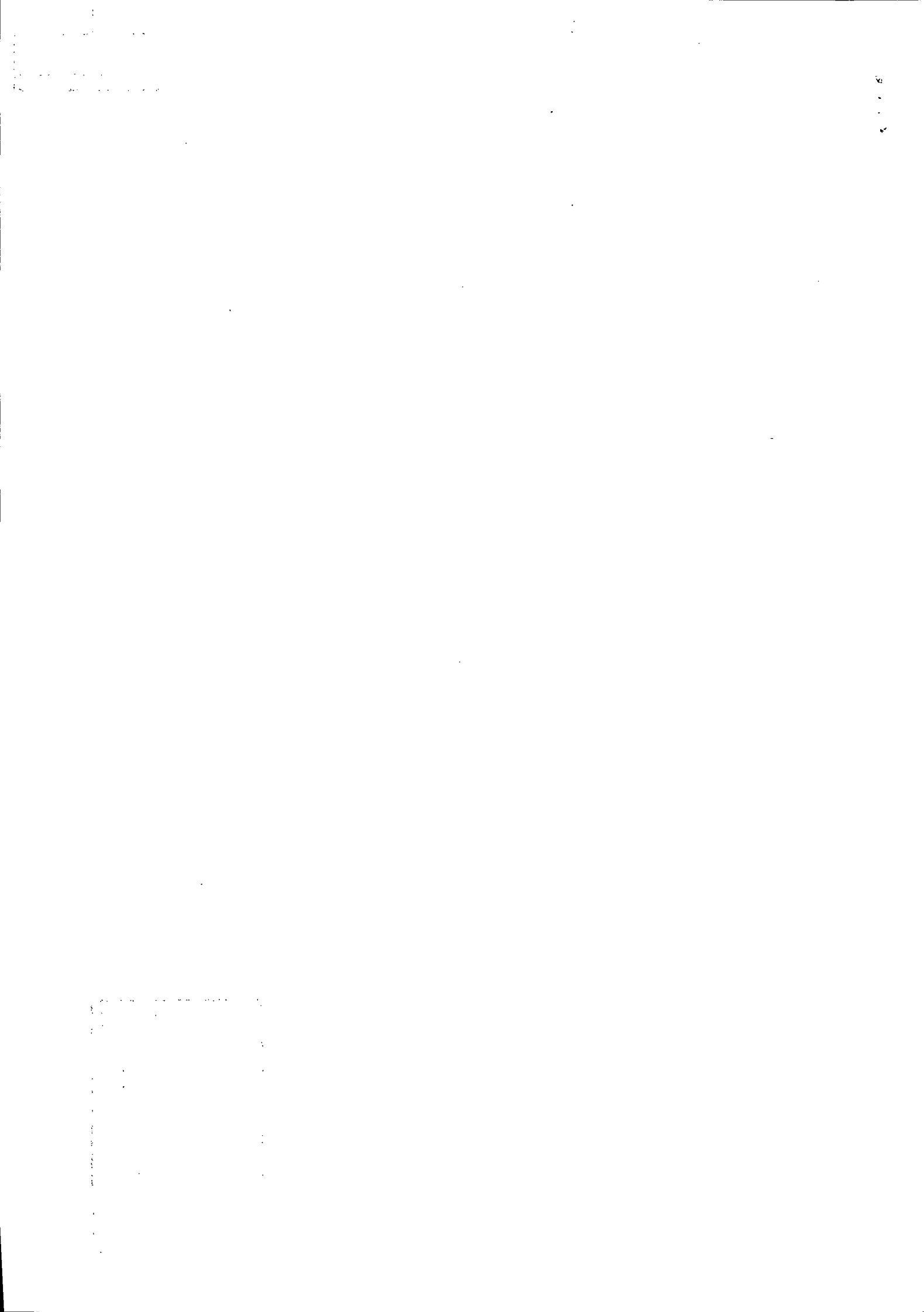

 PREVIDÊNCIA SOCIAL	MINISTÉRIO DA PREVIDÊNCIA SOCIAL - MPS SECRETARIA DA RECEITA PREVIDENCIÁRIA - SRF INSTITUTO NACIONAL DO SEGURO SOCIAL - INSS	3 - CÓDIGO DE PAGAMENTO	2631
	GUIA DA PREVIDÊNCIA SOCIAL - GPS		4 - COMPETÊNCIA
5 - IDENTIFICADOR			08.909.039/0001-38
1 - NOME OU RAZÃO SOCIAL / ENDEREÇO / TELEFONE GONZAGA TRANSPORTADORA TURISTICA LTDA RUA ASSIRIA, 72 - LOJA - SÃO SALVADOR BELO HORIZONTE - MINAS GERAIS SOCIEDADE MINEIRA DE CULTURA 17.178.195/0001-67		6 - VALOR INSS	119,46
2 - VENCIMENTO (Uso exclusivo do INSS)		7 -	
ATENÇÃO: É vedada a utilização de GPS para recolhimento de receita de valor inferior ao estipulado em Resolução publicada pela SRP. A receita que resultar valor inferior deverá ser adicionada à contribuição ou importância correspondente nos meses subsequentes, até que o total seja igual ou superior ao valor mínimo fixado.		8 -	
20/12/2019		9 - VALOR DE OUTRAS ENTIDADES	
		10 - ATM / MULTA E JUROS	
		11 - TOTAL	119,46

1ª via SRP

8584000001-9 19460270263-6 10890903900-5 01382019117-7

12 - AUTENTICAÇÃO BANCÁRIA



✂

 PREVIDÊNCIA SOCIAL	MINISTÉRIO DA PREVIDÊNCIA SOCIAL - MPS SECRETARIA DA RECEITA PREVIDENCIÁRIA - SRF INSTITUTO NACIONAL DO SEGURO SOCIAL - INSS	3 - CÓDIGO DE PAGAMENTO	2631
	GUIA DA PREVIDÊNCIA SOCIAL - GPS		4 - COMPETÊNCIA
5 - IDENTIFICADOR			08.909.039/0001-38
1 - NOME OU RAZÃO SOCIAL / ENDEREÇO / TELEFONE GONZAGA TRANSPORTADORA TURISTICA LTDA RUA ASSIRIA, 72 - LOJA - SÃO SALVADOR BELO HORIZONTE - MINAS GERAIS SOCIEDADE MINEIRA DE CULTURA 17.178.195/0001-67		6 - VALOR INSS	119,46
2 - VENCIMENTO (Uso exclusivo do INSS)		7 -	
ATENÇÃO: É vedada a utilização de GPS para recolhimento de receita de valor inferior ao estipulado em Resolução publicada pela SRP. A receita que resultar valor inferior deverá ser adicionada à contribuição ou importância correspondente nos meses subsequentes, até que o total seja igual ou superior ao valor mínimo fixado.		8 -	
20/12/2019		9 - VALOR DE OUTRAS ENTIDADES	
		10 - ATM / MULTA E JUROS	
		11 - TOTAL	119,46

2ª via CONTRIBUINTE

8584000001-9 19460270263-6 10890903900-5 01382019117-7

12 - AUTENTICAÇÃO BANCÁRIA



✂

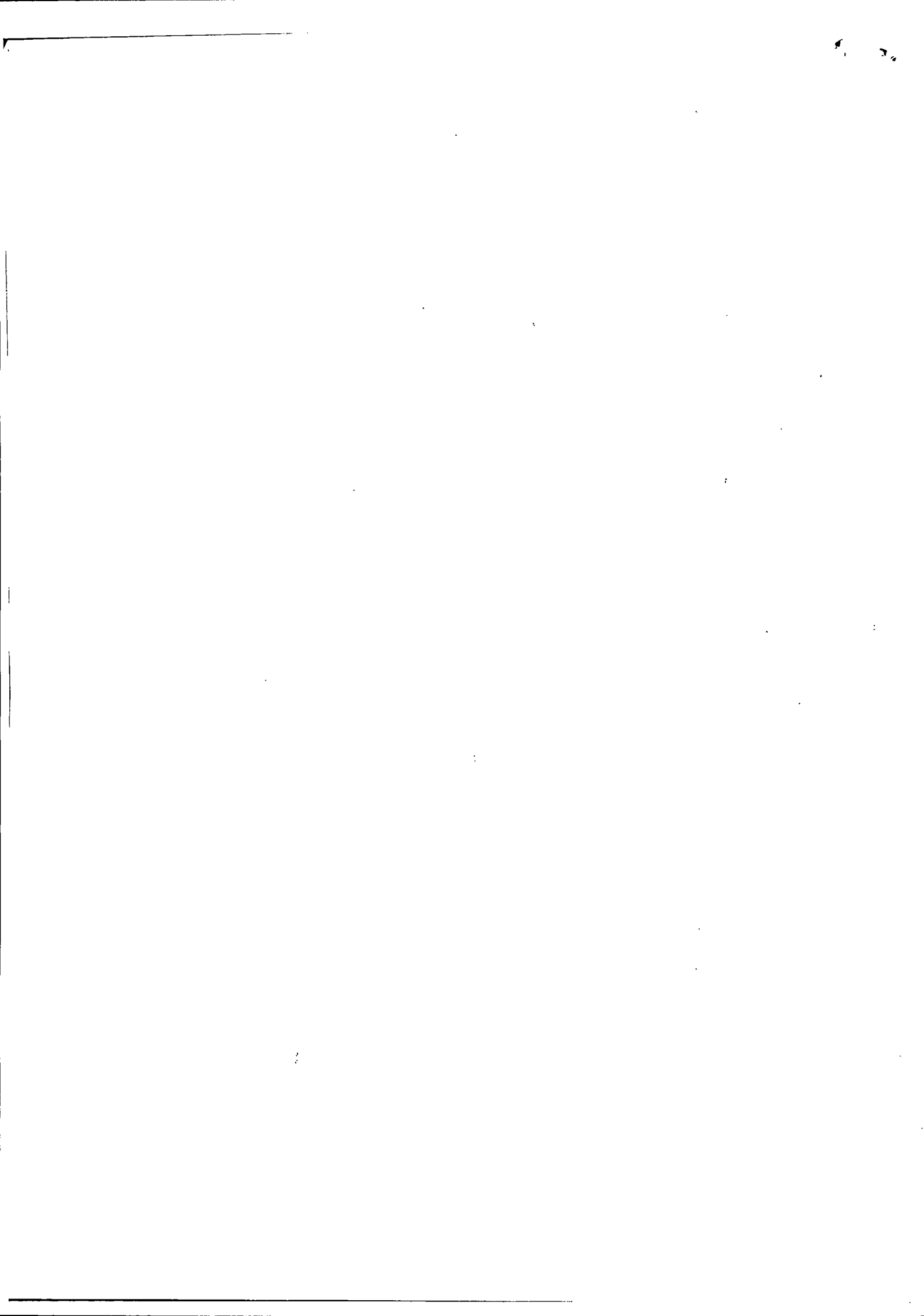

SOCIEDADE MINEIRA DE CULTURA Agência: 3476 Conta Corrente: 13-000542-9

COMPROVANTE DE INCLUSÃO DE COMPROMISSOS

Convênio: 0033-3476-004900010017

Conta de Débito: 3476-130005429

No. compromisso cliente:

No. compromisso banco:

Data Pagamento: 20/12/2019



**MINISTÉRIO DA PREVIDÊNCIA E
ASSISTÊNCIA SOCIAL - MPAS
Instituto Nacional do Seguro Social - INSS**

Guia da Previdência Social

GPS

01 Nome ou Razão Social / Fone / Endereço
GONZAGA TRANSPORTADORA TURISTICA LTDA

02 Vencimento
(uso exclusivo do INSS)

03	Código de Pagamento	2631
04	Competência	11/2019
05	Identificador	08.909.039/0001-38
06	Valor do INSS	119,46
07		
08		
09	Valor de Outras Entidades	0,00
10	ATM/Multa e Juros	0,00
11	Total	119,46

Tipo de Serviço: Pagamento de Contas, Tributos e Impostos

Complemento do Tipo de Serviço:

Emitir Aviso: Não emitir
(Sujeito a tarifação)**ATENÇÃO**

Comprovante válido apenas para inclusão, aguarde a efetivação conforme regras contratadas. É vedada a utilização de GPS para recolhimento de receita de valor inferior ao estipulado em Resolução publicada pelo INSS. A receita que resultar valor inferior deverá ser adicionada à contribuição ou importância correspondente nos meses subsequentes, até que o total seja igual ou superior ao valor mínimo fixado.

Data da Transação: 16/12/2019

Horário: 10:14h

Autenticação Bancária: 04193501014090962962239

ATENÇÃO

Comprovante válido apenas para inclusão, aguarde a efetivação do compromisso conforme regras contratadas.

Central de Atendimento Santander Empresarial
4004-2125 (Regiões Metropolitanas)
0800 726 2125 (Demais Localidades)
0800 723 5007 (Pessoas com deficiência auditiva ou de fala)

SAC - Atendimento 24h por dia, todos os dias.
0800 762 7777
0800 771 0401 (Pessoas com deficiência auditiva ou de fala)

Ouvidoria - Das 9h às 18h, de segunda a sexta-feira, exceto feriado.
0800 726 0322
0800 771 0301 (Pessoas com deficiência auditiva ou de fala)

Incluir Novo Compromisso Do Mesmo Tipo

Incluir Novo Compromisso De Outro Tipo

Imprimir

SOCIEDADE MINEIRA DE CULTURA	
Pagamento de Tributos - INSS - Conferência	
<input type="checkbox"/> FGTS	<input type="checkbox"/> INSS
<input type="checkbox"/> IRRF	<input type="checkbox"/> IPTU
<input type="checkbox"/> Processo	<input type="checkbox"/> Outros
Pagamento programado por	
Responsável	Data
Responsável	Data
Responsável	Data

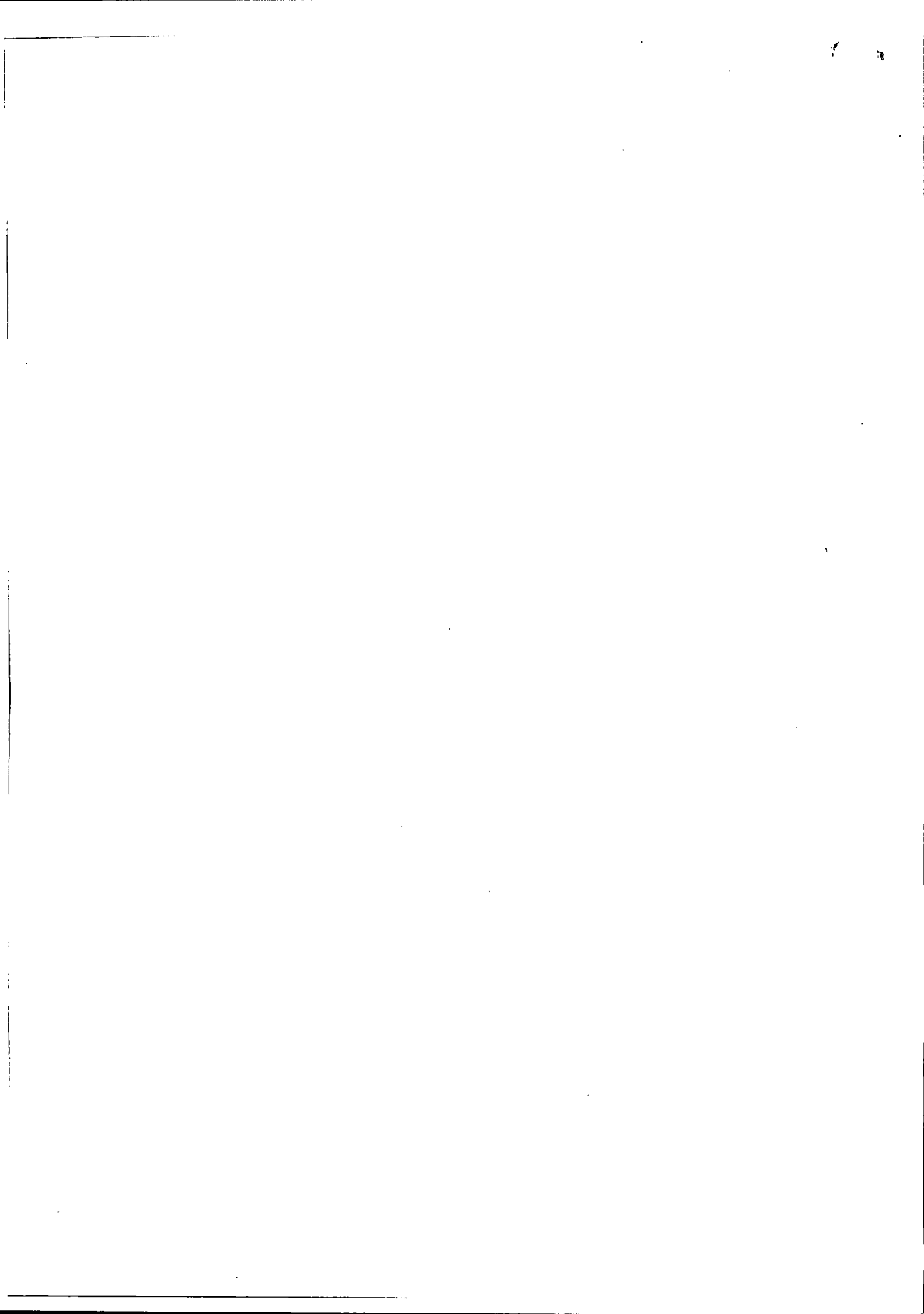

SOCIEDADE MINEIRA DE CULTURA

Fornecedor Origem: 2.536 - CAMILOTUR LTDA - ME
ID Federal: 24.029.571/0001-17

-- Fato Gerador Impto --																				
Estab	Esp	Série	Título	/P	Fornec	Esp	Série	Título	/P	Dat Emis	Recolhim Rend T	Aliq Class	Base Cálculo	Vl Impto Orig	Val Sdo Impto	Impto IE País	Recolher			
SOC	NS	0000127		01	7.975	II	0000127		01	28/11/19	20/12/19	r	11,0000	2631	180,00	19,80	19,80	19,80	Sim	112
Totais Fornecedor Origem:													180,00	19,80	19,80	19,80				

Fornecedor Origem: 89.866 - GONZAGA TRANSPORTADORA TURISTICA LTDA
ID Federal: 08.909.039/0001-38

-- Fato Gerador Impto --																				
Estab	Esp	Série	Título	/P	Fornec	Esp	Série	Título	/P	Dat Emis	Recolhim Rend T	Aliq Class	Base Cálculo	Vl Impto Orig	Val Sdo Impto	Impto IE País	Recolher			
SOC	NF	1	0000223	01	7.975	II	1	0000223	01	12/11/19	20/12/19	r	11,0000	2631	129,00	14,19	14,19	14,19	Sim	112
SOC	NF	1	0000224	01	7.975	II	1	0000224	01	12/11/19	20/12/19	r	11,0000	2631	129,00	14,19	14,19	14,19	Sim	
SOC	NF	1	0000235	01	7.975	II	1	0000235	01	25/11/19	20/12/19	r	11,0000	2631	144,00	15,84	15,84	15,84	Sim	
SOC	NF	1	0000236	01	7.975	II	1	0000236	01	25/11/19	20/12/19	r	11,0000	2631	540,00	59,40	59,40	59,40	Sim	
SOC	NF	1	0000241	01	7.975	II	1	0000241	02	28/11/19	20/12/19	r	11,0000	2631	144,00	15,84	15,84	15,84	Sim	
Totais Fornecedor Origem:													1.086,00	119,46	119,46	119,46				

Total Geral: 1.266,00 139,26 139,26 139,26

Y. Silva
Evelter Silva Moreira
Contador
CRC-MG 64.866

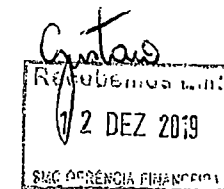

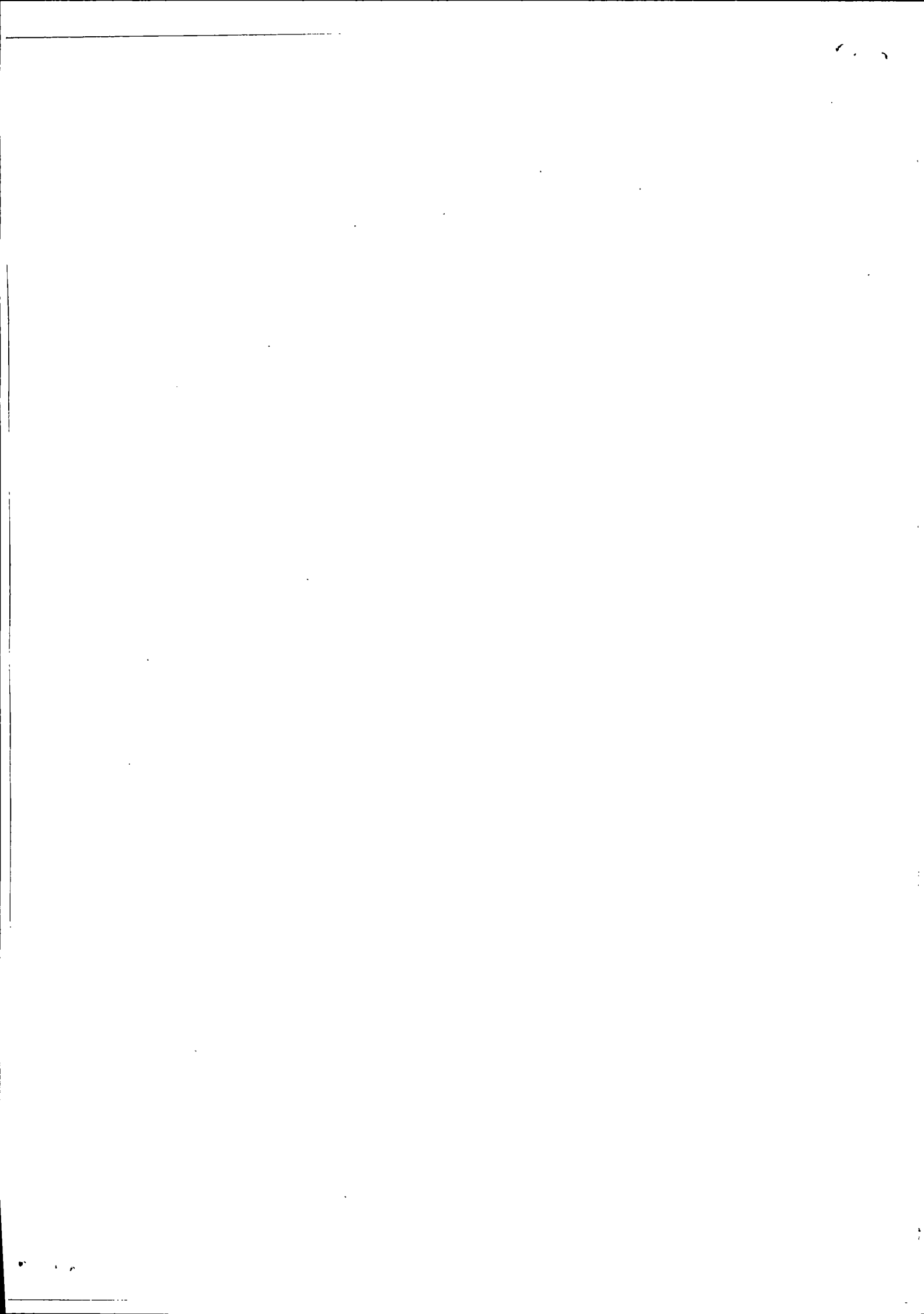

SISBB - SISTEMA DE INFORMACOES BANCO DO BRASIL
04/03/2020 - AUTOATENDIMENTO - 15.09.43
3308103308 SEGUNDA VIA 0018

COMPROVANTE DE TRANSFERENCIA
COMPROVANTE DE

TED - TRANSFERENCIA ELETRONICA DISPONIVEL

CLIENTE: SMC PUC PMC CONTAG CIDADA

AGENCIA: 3308-1 CONTA: 6.800-4

=====

FINALIDADE: 01 CREDITO EM CONTA

REMETENTE : SMC PUC PMC CONTAG CIDADA

BANCO: 033 - BANCO SANTANDER (BRASIL) S.A.

AGENCIA: 3476-2 - BH-R.CARIJOS

CONTA: 13.000.728-7

FAVORECIDO: SMC PUC PMC CONTAG CIDADA

CPF/CNPJ: 17.178.195/0001-67

VALOR: R\$ 286,76

DEBITO EM: 19/02/2020

=====

DOCUMENTO: 021903

AUTENTICACAO SISBB: 3.C83.856.E14.F3D.A77

