



# Pontifícia Universidade Católica de Minas Gerais

## Relatório Demonstrativo Imposto Convênio - Período 01/10/2019 a 31/12/2019

PUC Minas

Convênio: PROG CONTAGEM CIDADA - PMC - 008/2018

Dados Bancários Banco: Agência: Conta:

Fornecedor	Documento	Emissão	Valor	ISS	INSS	IR	COFINS	PIS	CSLL Contribuições	ICMS	Total Retido
ATUAL PLACAS LTDA	20191051	04/12/2019	444,00	22,20							22,20
CAMILOTUR LTDA - ME	127	28/11/2019	600,00	24,00	19,80						43,80
CONS. OPER. TRANS. COL. PASSAG. ONIB. BH	2019305357	08/11/2019	15,00	0,75							0,75
CONSORCIO OTIMO DE BILHETAGEM ELETRONICA	2019285184	06/11/2019	15,00	0,75							0,75
COOMOTAXI COOP. M.T.M.A T.R.M. DE B.H. LTDA	20192798	19/12/2019	543,10			4,89					4,89
COPIADORA COMPLETA LTDA	20191849	20/11/2019	76,00	3,80							3,80
COPIADORA COMPLETA LTDA	20191895	02/12/2019	38,00	1,90							1,90
GONZAGA TRANSPORTADORA TURISTICA LTDA	20194	30/10/2019	420,00	21,00	13,86						34,86
GONZAGA TRANSPORTADORA TURISTICA LTDA	247	20/12/2019	900,00		29,70						29,70
GRAFICA CENTRAL EDITORA E DIGITAL LTDA	20192566	22/11/2019	107,55	5,38							5,38
GRAFICA CENTRAL EDITORA E DIGITAL LTDA	20192698	28/11/2019	41,00	2,05							2,05
GONZAGA TRANSPORTADORA TURISTICA LTDA	183	04/10/2019	420,00		13,86						13,86
GONZAGA TRANSPORTADORA TURISTICA LTDA	223	12/11/2019	430,00		14,19						14,19
GONZAGA TRANSPORTADORA TURISTICA LTDA	224	12/11/2019	430,00		14,19						14,19
GONZAGA TRANSPORTADORA TURISTICA LTDA	235	25/11/2019	480,00		15,84						15,84
GONZAGA TRANSPORTADORA TURISTICA LTDA	236	25/11/2019	1.600,00		59,40						59,40
GONZAGA TRANSPORTADORA TURISTICA LTDA	241	28/11/2019	480,00		15,84						15,84
ESCALA FOTO COMERCIO E SERVIÇO LTDA	201964	21/10/2019	38,83	1,19							1,19
ESCALA FOTO COMERCIO E SERVIÇO LTDA	201970	08/11/2019	35,47	1,10							1,10
CONS. OPER. TRANS. COL. PASSAG. ONIB. BH	2169/277245	05/11/2019	0,45		0,02						0,02
CONSORCIO OTIMO DE BILHETAGEM ELETRONICA	34/2019	25/10/2019	19,87		1,05						1,05
<b>Total:</b>			<b>7.334,27</b>	<b>84,12</b>	<b>197,75</b>	<b>4,89</b>	<b>0,00</b>	<b>0,00</b>	<b>0,00</b>	<b>0,00</b>	<b>286,76</b>

Declararamos que os serviços e/ou material foi recebido em ordem.

Pago por:  cheque  TED  outros

Nº: 01 903

Banco: Bradesco

Data: 19/10/2019

Convênio: Prog cont

Cidade: Contagem

08/12/2018

DOC Nº 126

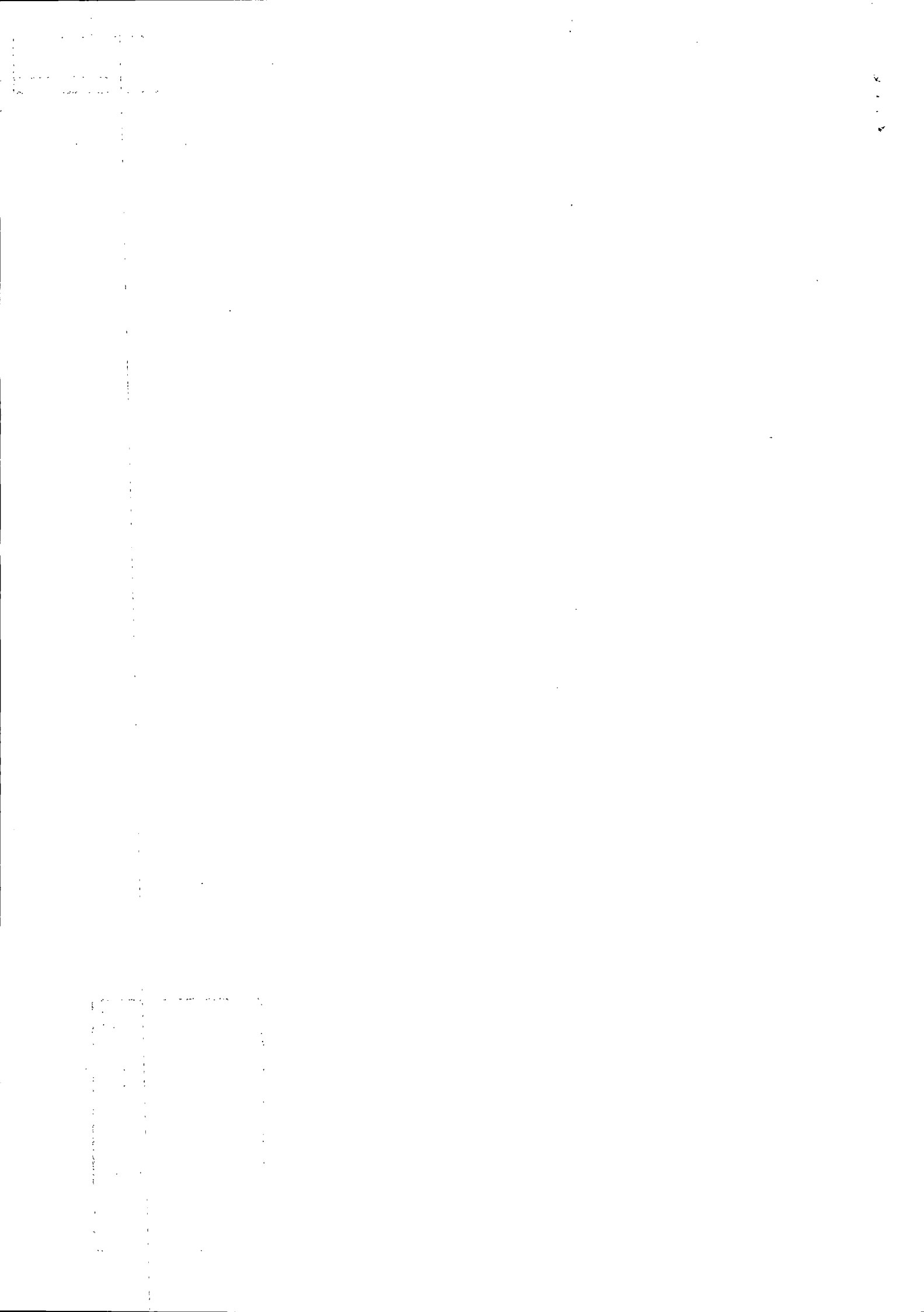

1ª Via - INSS - 2ª Via - CONTRIBUINTE

 <b>PREVIDÊNCIA SOCIAL</b> MINISTÉRIO DA PREVIDÊNCIA SOCIAL - MPS INSTITUTO NACIONAL DO SEGURO SOCIAL - INSS SECRETARIA DA RECEITA PREVIDENCIÁRIA - SRP <b>GUIA DA PREVIDÊNCIA SOCIAL - GPS</b>	3 - CÓDIGO DE PAGAMENTO	2631	
	4 - COMPETÊNCIA	10/2019	
	5 - IDENTIFICADOR	08.909.039/0001-38	
1 - NOME OU RAZÃO SOCIAL / FONE / ENDEREÇO <b>CNPJ 08.909.039/0001-38</b> GONZAGA TRANSPORTADORA TURISTICA LTDA - ME R ASSIRIA 72 LOJA GLORIA BELO HORIZONTE MG CEP 30880-260	6 - VALOR DO INSS	27,72	
	7 -		
	8 -		
2 - VENCIMENTO (Uso exclusivo INSS)	20/11/2019	9 - VALOR OUTRAS ENTIDADES	0,00
<b>ATENÇÃO:</b> É vedada a utilização de GPS para recolhimento de receita de valor inferior ao estipulado em resolução publicada pelo INSS. A receita que resultar valor inferior deverá ser adicionada à contribuição ou importância correspondente nos meses subsequentes, até que o total seja igual ou superior ao valor mínimo fixado.	10 - ATM/MULTA E JUROS	0,00	
	11 - TOTAL	27,72	
AUTENTICAÇÃO BANCÁRIA			

1ª Via - INSS - 2ª Via - CONTRIBUINTE

 <b>PREVIDÊNCIA SOCIAL</b> MINISTÉRIO DA PREVIDÊNCIA SOCIAL - MPS INSTITUTO NACIONAL DO SEGURO SOCIAL - INSS SECRETARIA DA RECEITA PREVIDENCIÁRIA - SRP <b>GUIA DA PREVIDÊNCIA SOCIAL - GPS</b>	3 - CÓDIGO DE PAGAMENTO	2631	
	4 - COMPETÊNCIA	10/2019	
	5 - IDENTIFICADOR	08.909.039/0001-38	
1 - NOME OU RAZÃO SOCIAL / FONE / ENDEREÇO <b>CNPJ 08.909.039/0001-38</b> GONZAGA TRANSPORTADORA TURISTICA LTDA - ME R ASSIRIA 72 LOJA GLORIA BELO HORIZONTE MG CEP 30880-260	6 - VALOR DO INSS	27,72	
	7 -		
	8 -		
2 - VENCIMENTO (Uso exclusivo INSS)	20/11/2019	9 - VALOR OUTRAS ENTIDADES	0,00
<b>ATENÇÃO:</b> É vedada a utilização de GPS para recolhimento de receita de valor inferior ao estipulado em resolução publicada pelo INSS. A receita que resultar valor inferior deverá ser adicionada à contribuição ou importância correspondente nos meses subsequentes, até que o total seja igual ou superior ao valor mínimo fixado.	10 - ATM/MULTA E JUROS	0,00	
	11 - TOTAL	27,72	
AUTENTICAÇÃO BANCÁRIA			



**SOCIEDADE MINEIRA DE CULTURA Agência: 3476 Conta Corrente: 13-000542-9**

### COMPROVANTE DE INCLUSÃO DE COMPROMISSOS

**Convênio:** 0033-3476-004900010017 **Conta de Débito:** 3476-130005429 ✓  
**No. compromisso cliente:** **No. compromisso banco:**  
**Data Pagamento:** 20/11/2019 ✓



**MINISTÉRIO DA PREVIDÊNCIA E  
ASSISTÊNCIA SOCIAL - MPAS  
Instituto Nacional do Seguro Social - INSS**

Guia da Previdência Social

**GPS**

**01** Nome ou Razão Social / Fone / Endereço  
GONZAGA TRANSPORTADORA TURISTICA LTDA ✓

**02** Vencimento  
(uso exclusivo do INSS)

<b>03</b>	Código de Pagamento	2631 ✓
<b>04</b>	Competência	10/2019 ✓
<b>05</b>	Identificador	08.909.039/0001-38 ✓
<b>06</b>	Valor do INSS	27,72 ✓
<b>07</b>		
<b>08</b>		
<b>09</b>	Valor de Outras Entidades	0,00
<b>10</b>	ATM/Multa e Juros	0,00
<b>11</b>	Total	27,72 ✓

**Tipo de Serviço:** Pagamento de Contas, Tributos e Impostos

**Complemento do Tipo de Serviço:**

**Emitir Aviso:** Não emitir  
(Sujeito a tarifação)

#### ATENÇÃO

Comprovante válido apenas para inclusão, aguarde a efetivação conforme regras contratadas. É vedada a utilização de GPS para recolhimento de receita de valor inferior ao estipulado em Resolução publicada pelo INSS. A receita que resultar valor inferior deverá ser adicionada à contribuição ou importância correspondente nos meses subsequentes, até que o total seja igual ou superior ao valor mínimo fixado.

**Data da Transação** 19/11/2019 **Horário** 15:20h  
**Autenticação Bancária** 01193231520180538333791

#### ATENÇÃO

Comprovante válido apenas para inclusão, aguarde a efetivação do compromisso conforme regras contratadas.

**Central de Atendimento Santander Empresarial**  
 4004-2125 (Regiões Metropolitanas)  
 0800 726 2125 (Demais Localidades)  
 0800 723 5007 (Pessoas com deficiência auditiva ou de fala)

**SAC** - Atendimento 24h por dia, todos os dias.  
 0800 762 7777  
 0800 771 0401 (Pessoas com deficiência auditiva ou de fala)  
**Ouvidoria** - Das 9h às 18h, de segunda a sexta-feira, exceto feriado.  
 0800 726 0322  
 0800 771 0301 (Pessoas com deficiência auditiva ou de fala)

[Incluir Novo Compromisso Do Mesmo Tipo](#)

[Incluir Novo Compromisso De Outro Tipo](#)

[Imprimir](#)

**SOCIEDADE MINEIRA DE CULTURA**  
 Pagamento de Tributos/Processos - Conferência

FGTS  INSS  IRRF  IPTU  Processo  Outras

Pagamento programado por

Responsável: Barbara Data: 19/11/19

Pagamento conferido por

Responsável: Luiz Data: 19/11/19

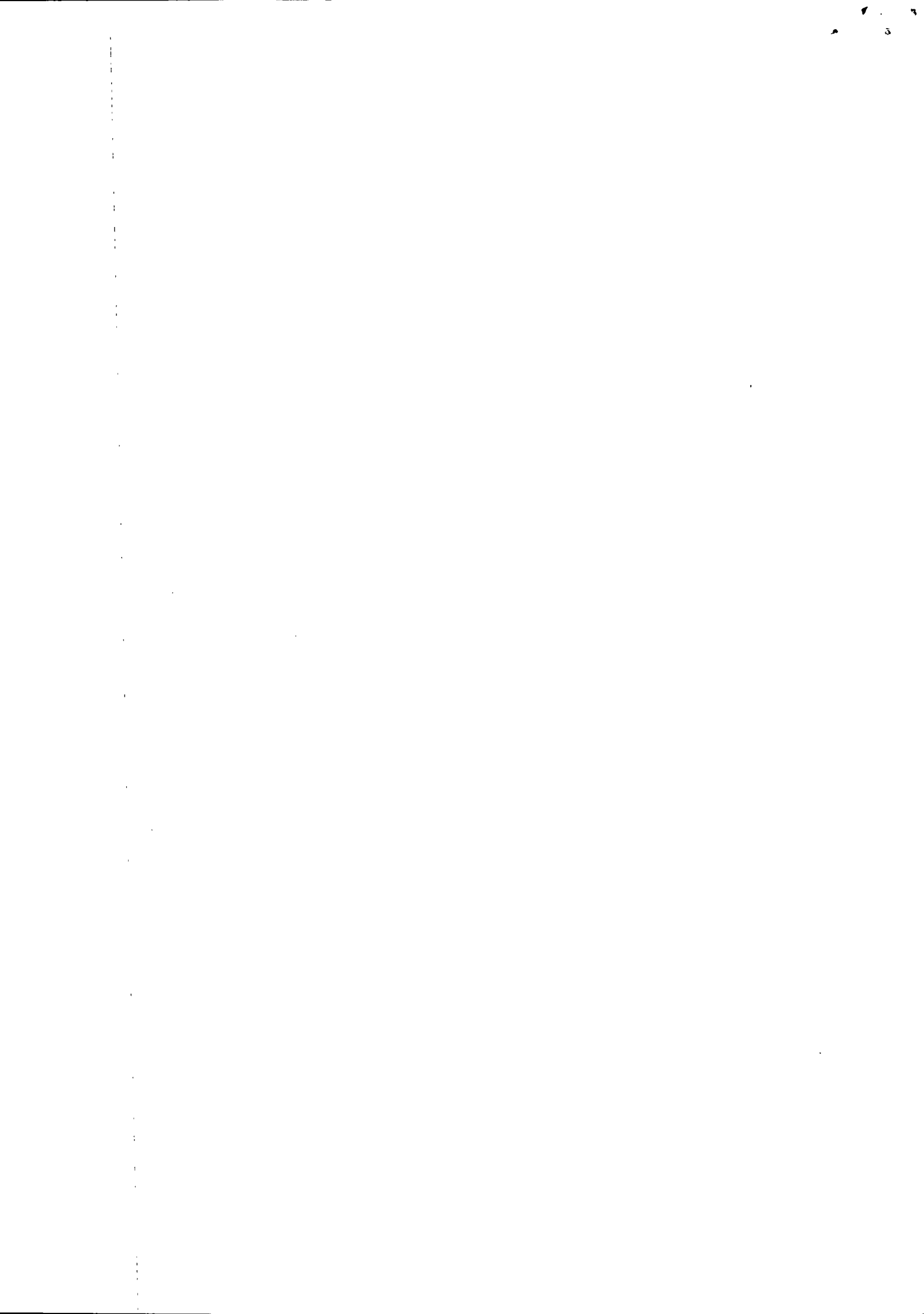

GPS &gt; 2ª Via de Comprovante



MINISTÉRIO DA PREVIDÊNCIA E ASSISTÊNCIA  
SOCIAL – MPAS  
Instituto Nacional do Seguro Social – INSS

Guia da Previdência Social  
GPS

**01- Nome ou Razão Social / Fone / Endereço:**

GONZAGA TRANSPORTADORA TURISTICA LTDA

**02- Vencimento:**

Uso exclusivo do INSS

**03- Código de Pagamento:** 2631**04- Competência:** 10/2019**05- Identificador:** 08.909.039/0001-38**06- Valor do INSS:** R\$ 27,72**07-****08-****09- Valor Outras Entidades:****10- ATM/Multa e Juros:****11- Total:** R\$ 27,72

**GPS recolhida através do 2. Este documento é válido como comprovante de pagamento, portanto, deverá ser guardado e apresentado junto à Previdência quando solicitado. Transação exclusiva para pagamento da Guia de Recolhimento de GPS.**

Data/Hora da Transação: **20/11/2019 - 17:13 h**  
Autenticação Bancária: **96F474688E7BEC5EF6B6147**

**Central de Atendimento Santander Empresarial:**  
4004-2125 (Regiões Metropolitanas)  
0800 726 2125 (Demais Localidades)  
0800 723 5007 (Pessoas com deficiência auditiva ou de fala)

**SAC - Atendimento 24h por dia, todos os dias.**

0800 762 7777

0800 771 0401 (Pessoas com deficiência auditiva ou de fala)

**Ouvidoria - Das 9h às 18h, de segunda a sexta-feira, exceto feriado.**

0800 726 0322

0800 771 0301 (Pessoas com deficiência auditiva ou de fala)

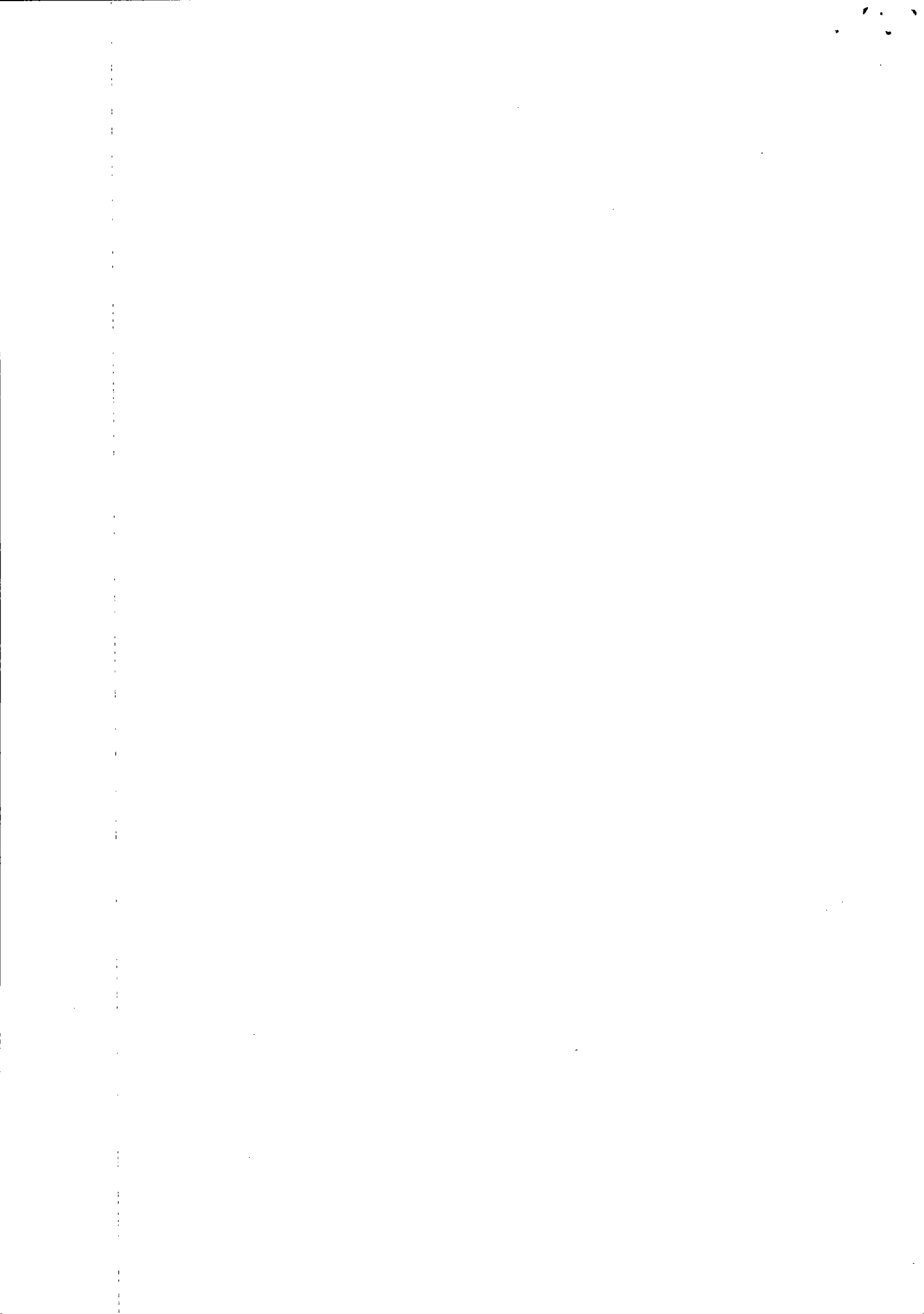



SOCIEDADE MINEIRA DE CULTURA

Fornecedor Origem: 89.866 - GONZAGA TRANSPORTADORA TURISTICA LTDA  
ID Federal: 08.909.039/0001-38

-- Fato Gerador Impto ---																				
Estab	Esp	Série	Título	/P	Fornec	Esp	Série	Título	/P	Dat	Emis	Recolhim	Rend T	Aliq Class	Base Cálculo	Vl Impto Orig	Val Sdo Impto	Impto IE País	Recolher	
SOC	NF	1	0000183	01	7.975	II	1	0000183	01	04/10/19	20/11/19	r		11,0000 2631	126,00	13,86	13,86	13,86	Sim	13
SOC	NS		0020194	01	7.975	II		0020194	03	30/10/19	20/11/19	r		11,0000 2631	126,00	13,86	13,86	13,86	Sim	8

Totais Fornecedor Origem: 252,00 27,72 27,72 27,72

Total Geral: 252,00 27,72 27,72 27,72

*Evelter Silva*  
Evelter Silva Moreira  
Contador  
CRC-MG 64.866



SISBB - SISTEMA DE INFORMACOES BANCO DO BRASIL  
04/03/2020 - AUTOATENDIMENTO - 15.09.43  
3308103308 SEGUNDA VIA 0018

COMPROVANTE DE TRANSFERENCIA  
COMPROVANTE DE

TED - TRANSFERENCIA ELETRONICA DISPONIVEL  
CLIENTE: SMC PUC PMC CONTAG CIDADA

AGENCIA: 3308-1 CONTA: 6.800-4

=====

FINALIDADE: 01 CREDITO EM CONTA  
REMETENTE : SMC PUC PMC CONTAG CIDADA  
BANCO: 033 - BANCO SANTANDER (BRASIL) S.A.  
AGENCIA: 3476-2 - BH-R.CARIJOS  
CONTA: 13.000.728-7

FAVORECIDO: SMC PUC PMC CONTAG CIDADA

CPF/CNPJ: 17.178.195/0001-67

VALOR: R\$ 286,76

DEBITO EM: 19/02/2020

=====

DOCUMENTO: 021903  
AUTENTICACAO SISBB: 3.C83.856.E14.F3D.A77

