



Pontifícia Universidade Católica de Minas Gerais

Relatório Demonstrativo Imposto Convênio - Período 01/10/2019 a 31/12/2019

PUC Minas

Convênio: PROG CONTAGEM CIDADA - PMC - 008/2018

Dados Bancários Banco Agência Conta

Fornecedor	Documento	Emissão	Valor	ISS	INSS	IR	COFINS	PIS	CSLL	Contribuições	ICMS	Total Retido
ATUAL PLACAS LTDA	20191051	04/12/2019	444,00	22,20								22,20
CAMILOTUR LTDA - ME	127	28/11/2019	600,00	24,00	19,80							43,80
CONS. OPER. TRANS. COL. PASSAG. ONIB. BH	2019305357	08/11/2019	15,00	0,75								0,75
CONSORCIO OTIMO DE BILHETAGEM ELETRONICA	2019285184	06/11/2019	15,00	0,75								0,75
COOMOTAXI COOP.M.T.M.A.T.R.M.DE B.H.LTDA	20192798	19/12/2019	543,10			4,89						4,89
COPIADORA COMPLETA LTDA	20191849	20/11/2019	76,00	3,80								3,80
COPIADORA COMPLETA LTDA	20191895	02/12/2019	38,00	1,90								1,90
GONZAGA TRANSPORTADORA TURISTICA LTDA	20194	30/10/2019	420,00	21,00	13,86							34,86
GONZAGA TRANSPORTADORA TURISTICA LTDA	247	20/12/2019	900,00		29,70							29,70
GRAFICA CENTRAL EDITORA E DIGITAL LTDA	20192586	22/11/2019	107,55	5,38								5,38
GRAFICA CENTRAL EDITORA E DIGITAL LTDA	20192698	28/11/2019	41,00	2,05								2,05
GONZAGA TRANSPORTADORA TURISTICA LTDA	183	04/10/2019	420,00		13,86							13,86
GONZAGA TRANSPORTADORA TURISTICA LTDA	223	12/11/2019	430,00		14,19							14,19
GONZAGA TRANSPORTADORA TURISTICA LTDA	224	12/11/2019	430,00		14,19							14,19
GONZAGA TRANSPORTADORA TURISTICA LTDA	235	25/11/2019	480,00		15,84							15,84
GONZAGA TRANSPORTADORA TURISTICA LTDA	236	25/11/2019	1.800,00		59,40							59,40
GONZAGA TRANSPORTADORA TURISTICA LTDA	241	28/11/2019	480,00		15,84							15,84
ESCALA FOTO COMERCIO E SERVIÇO LTDA	201964	21/10/2019	36,83	1,10								1,10
ESCALA FOTO COMERCIO E SERVIÇO LTDA	201970	08/11/2019	35,47	1,10								1,10
CONS. OPER. TRANS. COL. PASSAG. ONIB. BH	2189/277245	05/11/2019	0,45		0,02							0,02
CONSORCIO OTIMO DE BILHETAGEM ELETRONICA	34/2019	25/10/2019	19,87		1,05							1,05
Total:			7.334,27	84,12	197,75	4,89	0,00	0,00	0,00	0,00	0,00	286,76

Declaro que os serviços e/ou material foi recebido em ordem.

Pago por

() cheque (X) TED () outros

Nº.: 01 903

Banco: BRASIL

Data: 19/10/2019

Convênio: Prog cont

Cidade: Cidade

08/12/2018

DOC N° 166

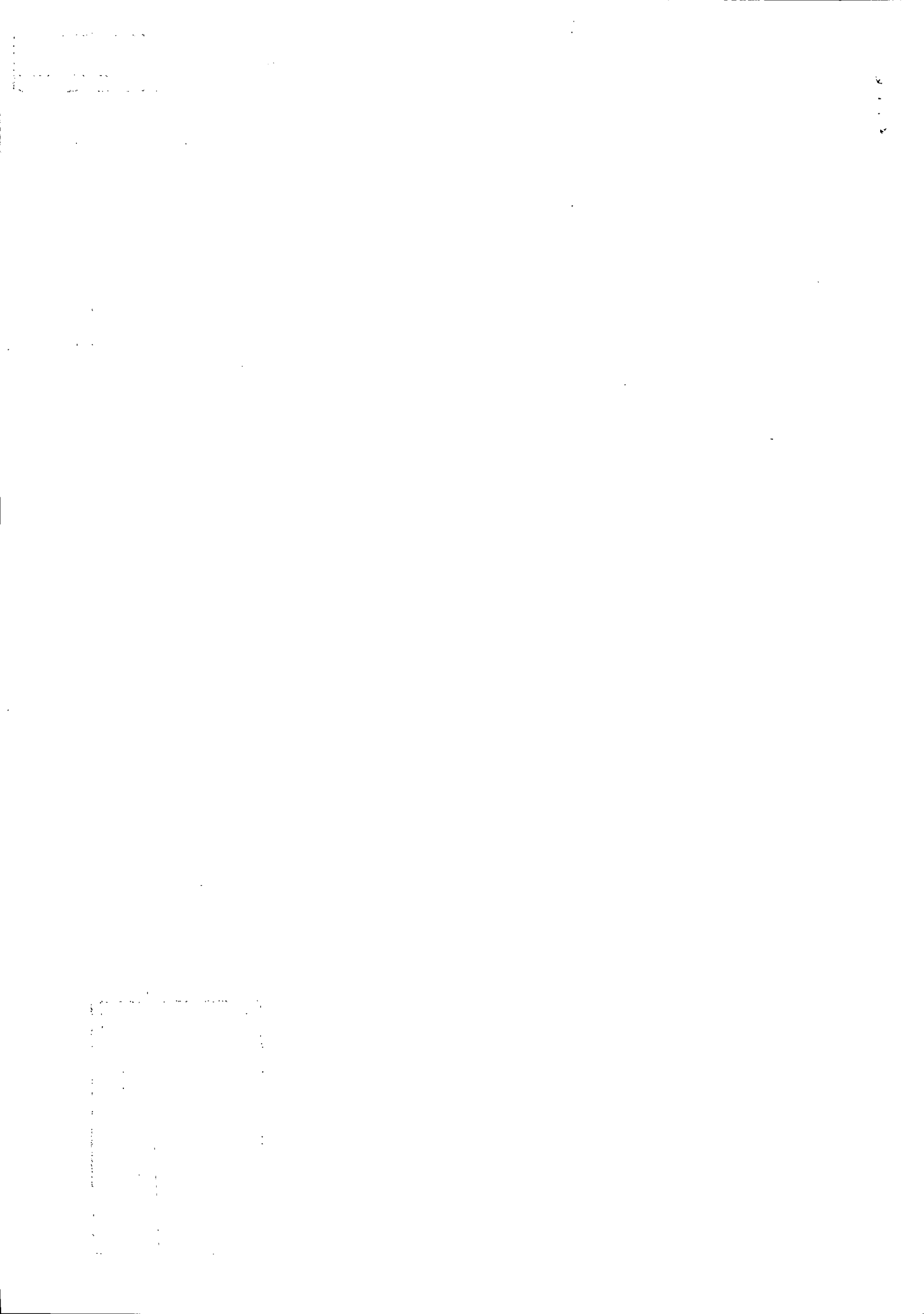



PREVIDÊNCIA SOCIAL

MINISTÉRIO DA PREVIDÊNCIA SOCIAL - MPS
SECRETARIA DA RECEITA PREVIDENCIÁRIA - SRF
INSTITUTO NACIONAL DO SEGURO SOCIAL - INSS

GUIA DA PREVIDÊNCIA SOCIAL - GPS

1 - NOME OU RAZÃO SOCIAL / ENDEREÇO / TELEFONE

GONZAGA TRANSPORTADORA TURISTICA LTDA
RUA ASSIRIA, 72 - LOJA - SÃO SALVADOR
BELO HORIZONTE - MINAS GERAIS
SOCIEDADE MINEIRA DE CULTURA
17.178.195/0001-67

2 - VENCIMENTO
(Uso exclusivo do INSS)

20/01/2020

ATENÇÃO: É vedada a utilização de GPS para recolhimento de receita de valor inferior ao estipulado em Resolução publicada pela SRP. A receita que resultar valor inferior deverá ser adicionada à contribuição ou importância correspondente nos meses subsequentes, até que o total seja igual ou superior ao valor mínimo fixado.

3 - CÓDIGO DE PAGAMENTO

2631

4 - COMPETÊNCIA

12/2019

5 - IDENTIFICADOR

08.909.039/0001-38

6 - VALOR INSS

29,70

7 -

8 -

9 - VALOR DE OUTRAS ENTIDADES

10 - ATM / MULTA E JUROS

11 - TOTAL

29,70

12 - AUTENTICAÇÃO BANCÁRIA

8589000000-0

29700270263-6

10890903900-5

01382019127-4



1ª vig. SRP



PREVIDÊNCIA SOCIAL

MINISTÉRIO DA PREVIDÊNCIA SOCIAL - MPS
SECRETARIA DA RECEITA PREVIDENCIÁRIA - SRF
INSTITUTO NACIONAL DO SEGURO SOCIAL - INSS

GUIA DA PREVIDÊNCIA SOCIAL - GPS

1 - NOME OU RAZÃO SOCIAL / ENDEREÇO / TELEFONE

GONZAGA TRANSPORTADORA TURISTICA LTDA
RUA ASSIRIA, 72 - LOJA - SÃO SALVADOR
BELO HORIZONTE - MINAS GERAIS
SOCIEDADE MINEIRA DE CULTURA
17.178.195/0001-67

2 - VENCIMENTO
(Uso exclusivo do INSS)

20/01/2020

ATENÇÃO: É vedada a utilização de GPS para recolhimento de receita de valor inferior ao estipulado em Resolução publicada pela SRP. A receita que resultar valor inferior deverá ser adicionada à contribuição ou importância correspondente nos meses subsequentes, até que o total seja igual ou superior ao valor mínimo fixado.

3 - CÓDIGO DE PAGAMENTO

2631

4 - COMPETÊNCIA

12/2019

5 - IDENTIFICADOR

08.909.039/0001-38

6 - VALOR INSS

29,70

7 -

8 -

9 - VALOR DE OUTRAS ENTIDADES

10 - ATM / MULTA E JUROS

11 - TOTAL

29,70

12 - AUTENTICAÇÃO BANCÁRIA

8589000000-0

29700270263-6

10890903900-5

01382019127-4



2ª vig. CONTRIBUINTE



SOCIEDADE MINEIRA DE CULTURA Agência: 3476 Conta Corrente: 13-000542-9

COMPROVANTE DE INCLUSÃO DE COMPROMISSOS

Convênio: 0033-3476-004900010017

Conta de Débito: 3476-130005429

No. compromisso cliente:

No. compromisso banco:

Data Pagamento: 20/01/2020

**MINISTÉRIO DA PREVIDÊNCIA E
ASSISTÊNCIA SOCIAL - MPAS
Instituto Nacional do Seguro Social - INSS**

Guia da Previdência Social

GPS

01 Nome ou Razão Social / Fone / Endereço
GONZAGA TRANSPORTADORA TURISTICA LTDA

02 Vencimento
(uso exclusivo do INSS)

03	Código de Pagamento	2631
04	Competência	12/2019
05	Identificador	08.909.039/0001-38
06	Valor do INSS	29,70
07		
08		
09	Valor de Outras Entidades	0,00
10	ATM/Multa e Juros	0,00
11	Total	29,70

Tipo de Serviço: Pagamento de Contas, Tributos e Impostos

Complemento do Tipo de Serviço:

Emitir Aviso: Não emitir
(Sujeito a tarifação)**ATENÇÃO**

Comprovante válido apenas para inclusão, aguarde a efetivação conforme regras contratadas
É vedada a utilização de GPS para recolhimento de receita de valor inferior ao estipulado em Resolução publicada pelo INSS. A receita que resultar valor inferior deverá ser adicionada à contribuição ou importância correspondente nos meses subsequentes, até que o total seja igual ou superior ao valor mínimo fixado.

Data da Transação: 20/01/2020

Horário: 09:52h

Autenticação Bancária: 07200200951580714876848

ATENÇÃO

Comprovante válido apenas para inclusão, aguarde a efetivação do compromisso conforme regras contratadas.

Central de Atendimento Santander Empresarial
4004-2125 (Regiões Metropolitanas)
0800 726 2125 (Demais Localidades)
0800 723 5007 (Pessoas com deficiência auditiva ou de fala)

SAC - Atendimento 24h por dia, todos os dias.
0800 762 7777
0800 771 0401 (Pessoas com deficiência auditiva ou de fala)

Ouvidoria - Das 9h às 18h, de segunda a sexta-feira, exceto feriado.
0800 726 0322
0800 771 0301 (Pessoas com deficiência auditiva ou de fala)

Incluir Novo Compromisso Do Mesmo Tipo

Incluir Novo Compromisso De Outro Tipo

Imprimir

Banco Santander	
Pagamento de Compromisso - Conferência	
<input type="checkbox"/> GPS	<input type="checkbox"/> INSS
<input type="checkbox"/> Outros	<input type="checkbox"/> Outros
Pagamento realizado por	
Maurício	
Data: 20/01/2020	
Pagamento conferido por	
Tiago	
Data: 20/01/2020	

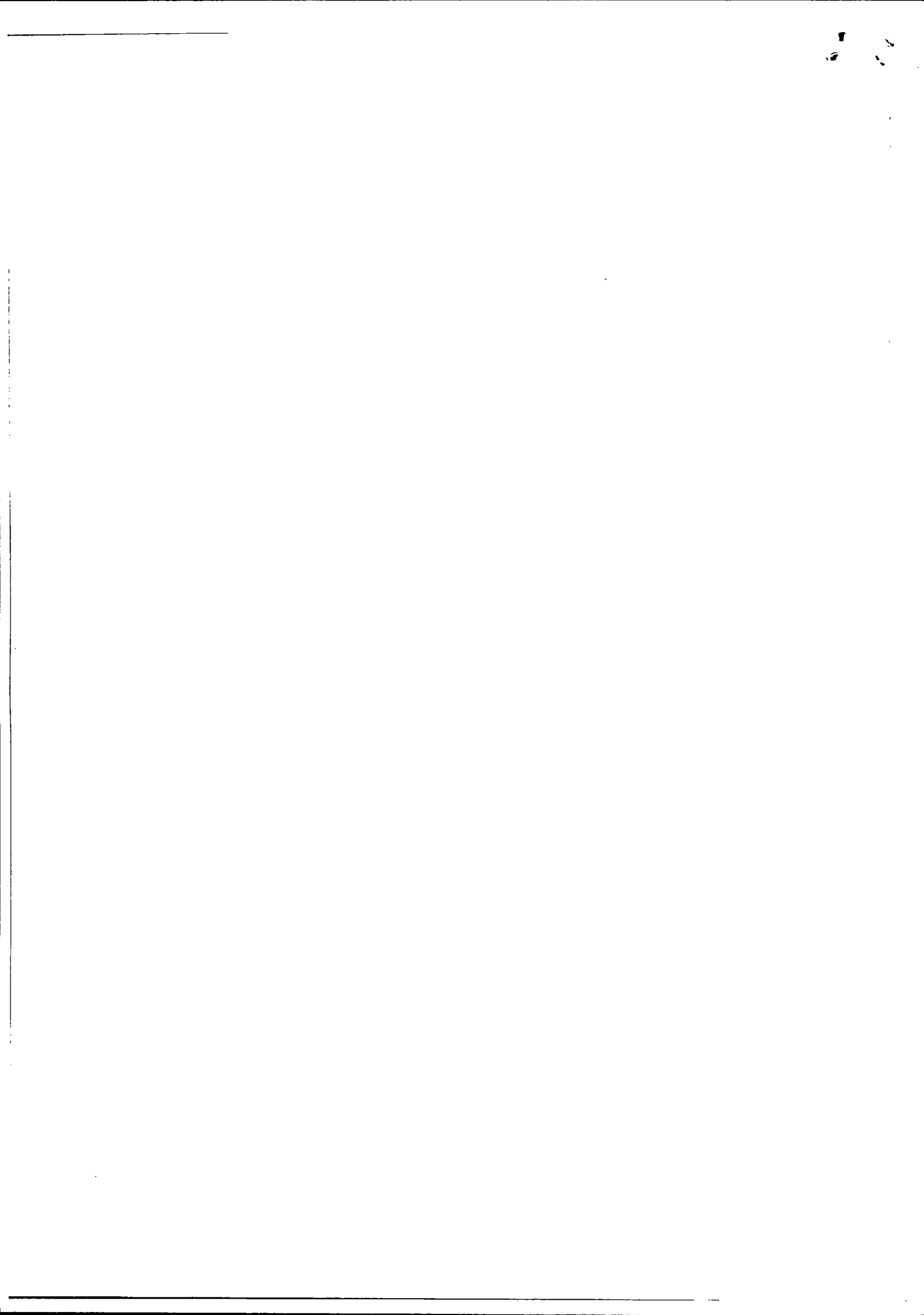

GPS > 2ª Via de Comprovante

 <p> MINISTÉRIO DA PREVIDÊNCIA E ASSISTÊNCIA SOCIAL - MPAS Instituto Nacional do Seguro Social - INSS Guia da Previdência Social GPS </p>	03- Código de Pagamento: 2631
	04- Competência: 12/2019
01- Nome ou Razão Social / Fone / Endereço: GONZAGA TRANSPORTADORA TURISTICA LTDA	05- Identificador: 08.909.039/0001-38
02- Vencimento: Uso exclusivo do INSS	06- Valor do INSS: R\$ 29,70
	07- 08-
	09- Valor Outras Entidades:
	10- ATM/Multa e Juros:
	11- Total: R\$ 29,70

GPS recolhida através do 2. Este documento é válido como comprovante de pagamento, portanto, deverá ser guardado e apresentado junto à Previdência quando solicitado. Transação exclusiva para pagamento da Guia de Recolhimento de GPS.

Data/Hora da Transação: 20/01/2020 - 17:18 h
 Autenticação Bancária: 96F47464584D35C2DD7B10A

<p> Central de Atendimento Santander Empresarial 4004-2125 (Regiões Metropolitanas) 0800-726-2125 (Demais Localidades) 0800-726-5007 (Pessoas com deficiência auditiva ou de fala) </p>	<p> SAC - Atendimento 24h por dia, todos os dias. 0800-762-7777 0800-771-0401 (Pessoas com deficiência auditiva ou de fala) </p> <p> Ouvidoria - Das 9h às 18h, de segunda a sexta-feira, exceto feriado. 0800-726-0322 0800-771-0301 (Pessoas com deficiência auditiva ou de fala) </p>
---	--

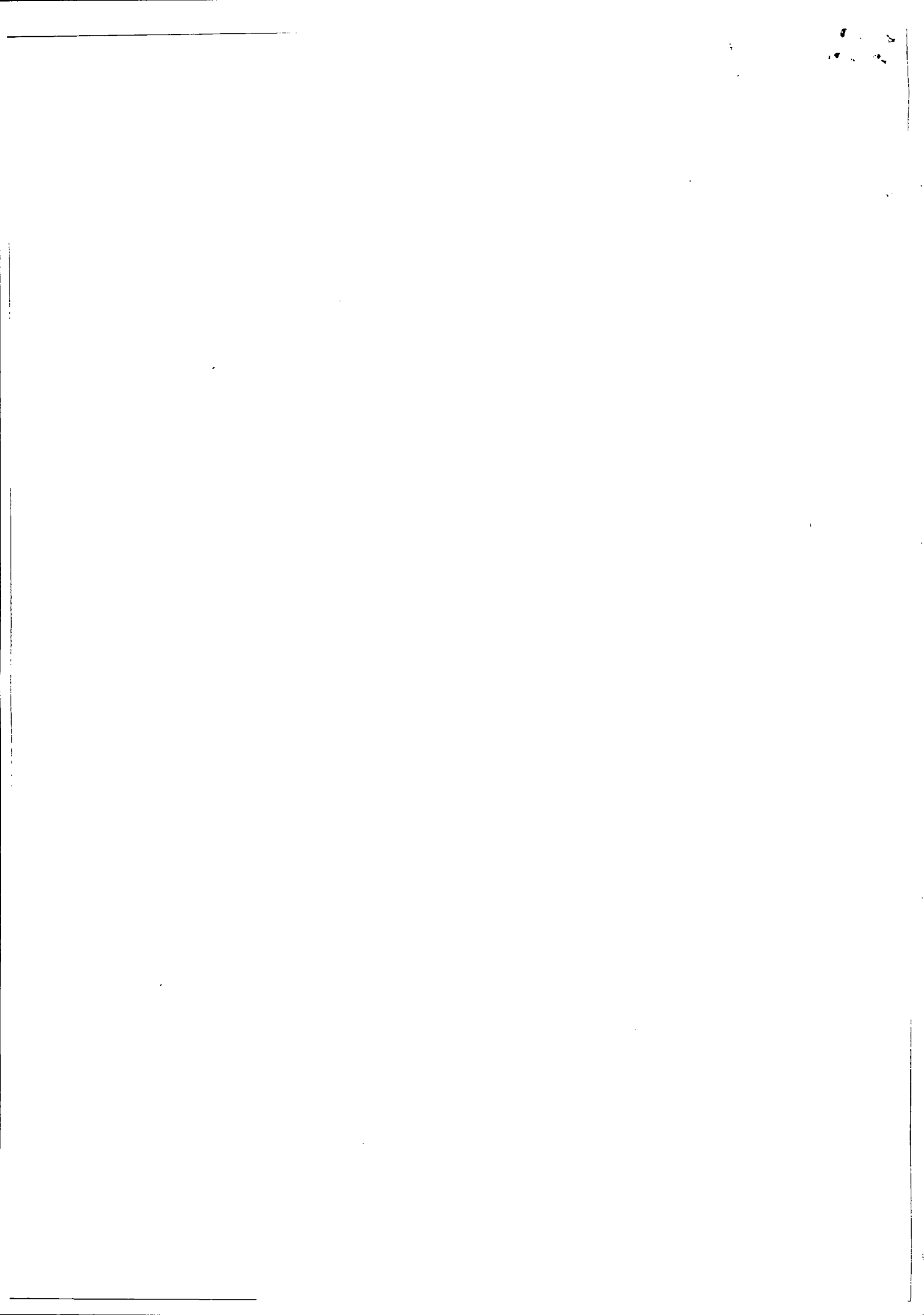

SOCIEDADE MINEIRA DE CULTURA

Fornecedor Origem: 130.905 - TECHNEACO ENGENHARIA LTDA
 ID Federal: 00.595.845/0001-77

-- Fato Gerador Impto --																				
Estab	Esp	Série	Título	/P	Fornec	Esp	Série	Título	/P	Dat Emis	Recolhim	Rend T	Aliq	Class	Base Cálculo	Vl Impto Orig	Val Sdo Impto	Impto IE País	Recolher	
SOC	NS	0000428		01	7.975	II	0000428		03	03/12/19	20/01/20	r	11,0000	2631	20.919,42	2.301,14	2.301,14	2.301,14	Sim	
Totais Fornecedor Origem:																20.919,42	2.301,14	2.301,14	2.301,14	

Fornecedor Origem: 89.866 - GONZAGA TRANSPORTADORA TURISTICA LTDA
 ID Federal: 08.909.039/0001-38

-- Fato Gerador Impto --																				
Estab	Esp	Série	Título	/P	Fornec	Esp	Série	Título	/P	Dat Emis	Recolhim	Rend T	Aliq	Class	Base Cálculo	Vl Impto Orig	Val Sdo Impto	Impto IE País	Recolher	
SOC	NF	1	0000247	01	7.975	II	.1	0000247	01	20/12/19	20/01/20	r	11,0000	2631	270,00	29,70	29,70	29,70	Sim	
Totais Fornecedor Origem:																270,00	29,70	29,70	29,70	

Total Geral: 21.189,42 2.330,84 2.330,84 2.330,84

Evelyn Silva Moreira
 Contador
 CRC-MG 64.866

SISBB - SISTEMA DE INFORMACOES BANCO DO BRASIL
04/03/2020 - AUTOATENDIMENTO - 15.09.43
3308103308 SEGUNDA VIA 0018

COMPROVANTE DE TRANSFERENCIA
COMPROVANTE DE

TED - TRANSFERENCIA ELETRONICA DISPONIVEL

CLIENTE: SMC PUC PMC CONTAG CIDADA

AGENCIA: 3308-1 CONTA: 6.800-4

=====

FINALIDADE: 01 CREDITO EM CONTA

REMETENTE : SMC PUC PMC CONTAG CIDADA

BANCO: 033 - BANCO SANTANDER (BRASIL) S.A.

AGENCIA: 3476-2 - BH-R.CARIJOS

CONTA: 13.000.728-7

FAVORECIDO: SMC PUC PMC CONTAG CIDADA

CPF/CNPJ: 17.178.195/0001-67

VALOR: R\$ 286,76

DEBITO EM: 19/02/2020

=====

DOCUMENTO: 021903

AUTENTICACAO SISBB: 3.C83.856.E14.F3D.A77

