

Recebemos de CCL DISTRIBUIDORA EIRELI os produtos e/ou serviços constantes da Nota Fiscal Eletrônica indicada ao lado.  
Emissão: 27/01/2020 Dest/Rem: SOCIEDADE MINEIRA DE CULTURA 000283 Valor Total: 318,02

DOC Nº NF-0172  
Nº 000.169.595  
Série 002

DATA DO RECEBIMENTO

IDENTIFICAÇÃO E ASSINATURA DO RECEBEDOR

27/01/2020

Rarina



CCL DISTRIBUIDORA/EIRELI

RUA SAMBEM, 335 - BETANIA  
BELO HORIZONTE - MG - CEP:30590-410 - Fone:(31)2517-8850

DANEE  
Documento Auxiliar da  
Nota Fiscal Eletrônica

0 - ENTRADA  
1 - SAÍDA  
Nº 000.169.595  
SÉRIE 002  
FOLHA 1/1



CHAVE DE ACESSO

312001057869560018455002000169595101723037

Consulta de autenticidade no portal nacional da NF-e  
www.nfe.fazenda.gov.br/portal ou no site da Sefaz autorizadora

NATUREZA DA OPERAÇÃO

VENDA MERC ST

PROTOCOLO DE AUTORIZAÇÃO DE USO

131203563867892 27/01/2020 08:31:37

INSCRIÇÃO ESTADUAL

0622483430014

INSCRIÇÃO ESTADUAL DO SUBSTITUTO TRIBUTÁRIO

CNPJ

05.786.956/0001-84

DESTINATÁRIO / REMETENTE

NOME / RAZÃO SOCIAL

SOCIEDADE MINEIRA DE CULTURA

000283

CNPJ / CPF

17.178.195/0001-67

DATA DA EMISSÃO

27/01/2020

ENDEREÇO

BRASIL, 2079

BAIRRO / DISTRITO

FUNCIONÁRIOS

CEP

30140-002

MUNICÍPIO

BELO HORIZONTE

UF

MG

TELEFONE / FAX

(31)3269-3118

INSCRIÇÃO ESTADUAL

0627550290015

DATA DA SAÍDA

HORA DA SAÍDA

DUPLICATAS

Número : 001

Vencimento : 26/02/2020

Valor : R\$ 318,02

CÁLCULO DO IMPOSTO

BASE DE CÁLCULO DO ICMS	VALOR DO ICMS	BASE DE CÁLCULO DO ICMS SUBST.	VALOR DO ICMS SUBST.	V.APROX. TRIBUTOS	VALOR TOTAL DOS PRODUTOS
211,02	37,98	0,00	0,00	92,79 (29,18 %)	318,02
VALOR DO FRETE	VALOR DO SEGURO	DESCONTO	OUTRAS DESPESAS ACESSÓRIAS	VALOR DO IPI	VALOR TOTAL DA NOTA
0,00	0,00	0,00	0,00	0,00	318,02

TRANSPORTADOR / VOLUMES TRANSPORTADOS

NOME / RAZÃO SOCIAL

CCL DISTRIBUIDORA EIRELI

FRETE POR CONTA

3 - PROP/REMT

CÓDIGO ANT

PLACA DO VEÍCULO

UF

CNPJ / CPF

05.786.956/0001-84

ENDEREÇO

RUA SAMBEM

MUNICÍPIO

BELO HORIZONTE

UF

INSCRIÇÃO ESTADUAL

MG 0622483430014

QUANTIDADE

ESPÉCIE

VOL

MARCA

NUMERAÇÃO

PESO BRUTO

PESO LÍQUIDO

DADOS DOS PRODUTOS / SERVIÇOS

CÓDIGO PRODUTO	DESCRIÇÃO DO PRODUTO / SERVIÇO	NCM/SH	CST	CFOP	UNID.	QTDE.	VALOR UNITÁRIO	VALOR DESCONTO	VALOR LÍQUIDO	BASE DE CÁLC. ICMS	VALOR ICMS	VALOR IPI	ALÍQUOTA % ICMS	ALÍQUOTA % IPI
07023	BOBINA KRAFT 120CM 90G 16,2K 150M MGPAP	48042100	000	5102	BOB	1,00	120,00	0,00	120,00	120,00	21,60	0,00	18,00	0,00
05931	TESOURA 21,5 CM CABO ANATOM JOCAR 91014	82130000	060	5405	UN	5,00	4,50	0,00	22,50	0,00	0,00	0,00	0,00	0,00
02332	ARQ MORTO PAPELAO OF 34X13X24 MILLENIUM	48191000	000	5102	UN	5,00	3,40	0,00	17,00	17,00	3,06	0,00	18,00	0,00
07115	ENV KRAFT 229X324 80G C/100 CELUCAT	48171000	060	5405	PCT	1,00	18,00	0,00	18,00	0,00	0,00	0,00	0,00	0,00
08435	CALCUL. MESA 12D PILHA MOURE JA MJ-837B	84702900	000	5102	UN	2,00	11,00	0,00	22,00	22,00	3,96	0,00	18,00	0,00
00718	TESOURA 19 CM C PL MULTIUSO JOCAR 91013	82130000	060	5405	UN	10,00	4,40	0,00	44,00	0,00	0,00	0,00	0,00	0,00
00704	REGUA PLASTICA TRANS 30CM ESTREITA WALEU	39261000	060	5405	UN	30,00	0,75	0,00	22,50	0,00	0,00	0,00	0,00	0,00
07791	FITA CREPE 18X50 EUROCELL	48114110	000	5102	RL	18,00	2,25	0,00	40,50	40,50	7,29	0,00	18,00	0,00
08547	APONTADOR PL 1F C/DEP SHARP-MOLIN 15504	82141000	000	5102	UN	12,00	0,96	0,00	11,52	11,52	2,07	0,00	18,00	0,00

Recebido em:

Favor conferir a mercadoria no ato do recebimento. Trocas ou devoluções posteriores só serão aceitas mediante nota fiscal de devolução.

Ciente:

(assinatura)

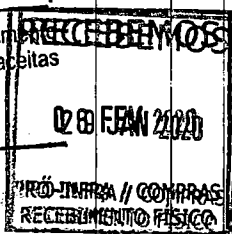

ATENÇÃO  
BOLETO BANCÁRIO  
ANEXO JUNTO A  
N. FISCAL

Declaramos que os serviços e/ou material foi recebido em ordem.

Pago por

( ) cheque ( ) TED (X) outros

DADOS ADICIONAIS

INFORMAÇÕES COMPLEMENTARES

IMPOSTO RETIDO POR SUBSTITUIÇÃO TRIBUTARIA NOS TERMOS DO DECRETO Nº 44.147 DE 14 DE NOVEMBRO DE 2005  
COMPRADOR: VANDERLEIA VENDEDOR: SILVIA ORDEM DE COMPRA: ORDENS DE COMPRA 0252458-0252649-0252679

RESERVADO AO FISCO

Nº: 22.603

Banco: Brasil

Data: 26/02/20

Convênio: Pag Cont

Cidade: Cidada

008/2018

Almir

DATA E HORA DA IMPRESSÃO: 27/01/2020 08:31:51

ERP Profox - www.profoc.com.br

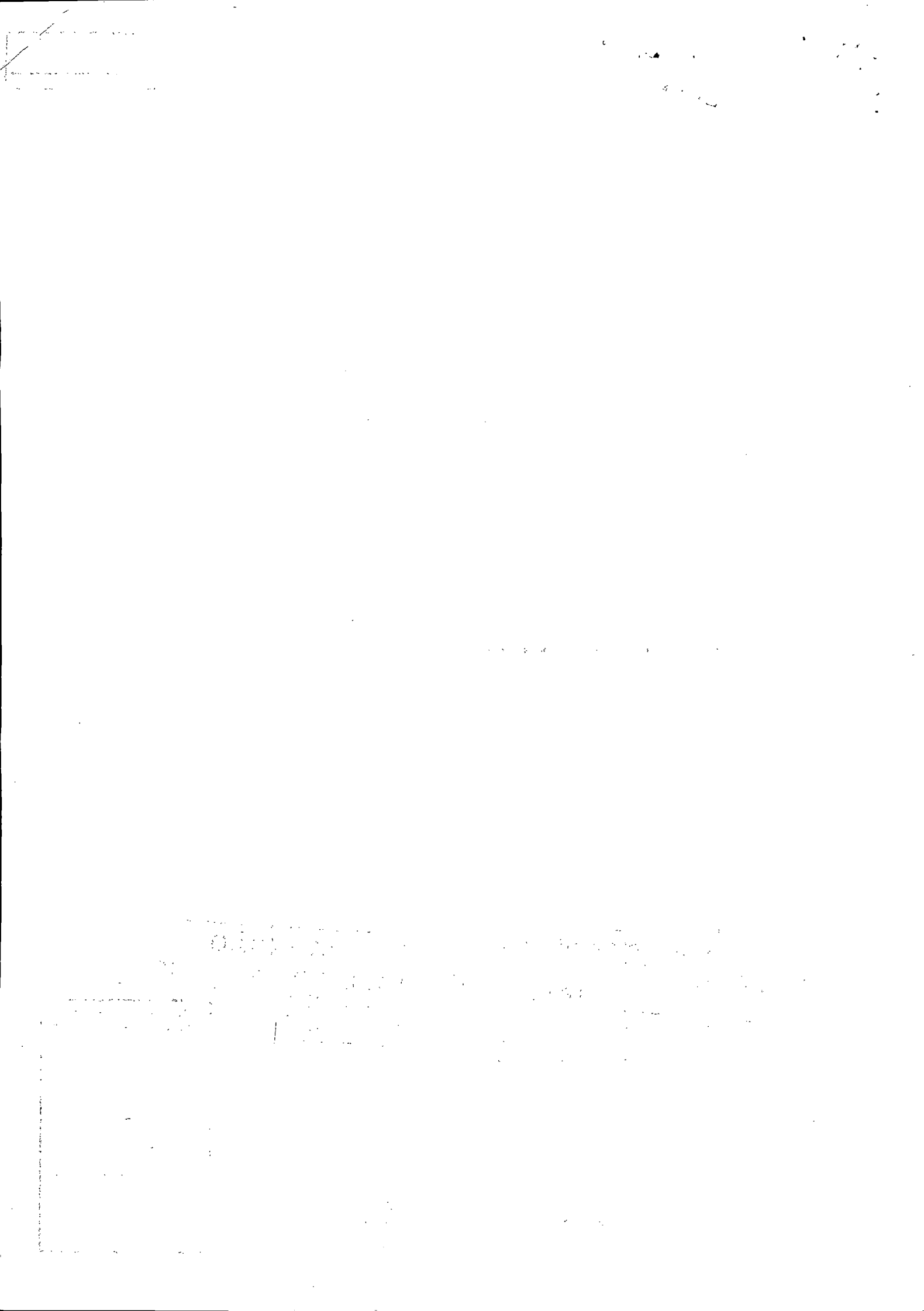

09/03/2020 - BANCO DO BRASIL - 09:51:24  
330803308 0008

COMPROVANTE DE PAGAMENTO DE TITULOS

CLIENTE: SMC PUC PMC CONTAG CIDADA  
AGENCIA: 3308-1 CONTA: 6.800-4

=====

23792416039001001695595002550002981770000031802

BENEFICIARIO:

CCL DISTRIBUIDORA LTDA

NOME FANTASIA:

CCL DISTRIBUIDORA LTDA

CNPJ: 05.786.956/0001-84

PAGADOR:

SOCIEDADE MINEIRA DE CULTURA

CNPJ: 17.178.195/0001-67

-----

NR. DOCUMENTO	22.603
DATA DE VENCIMENTO	26/02/2020
DATA DO PAGAMENTO	26/02/2020
VALOR DO DOCUMENTO	318,02
VALOR COBRADO	318,02

=====

NR.AUTENTICACAO 5.880.321.529.2D1.7FD

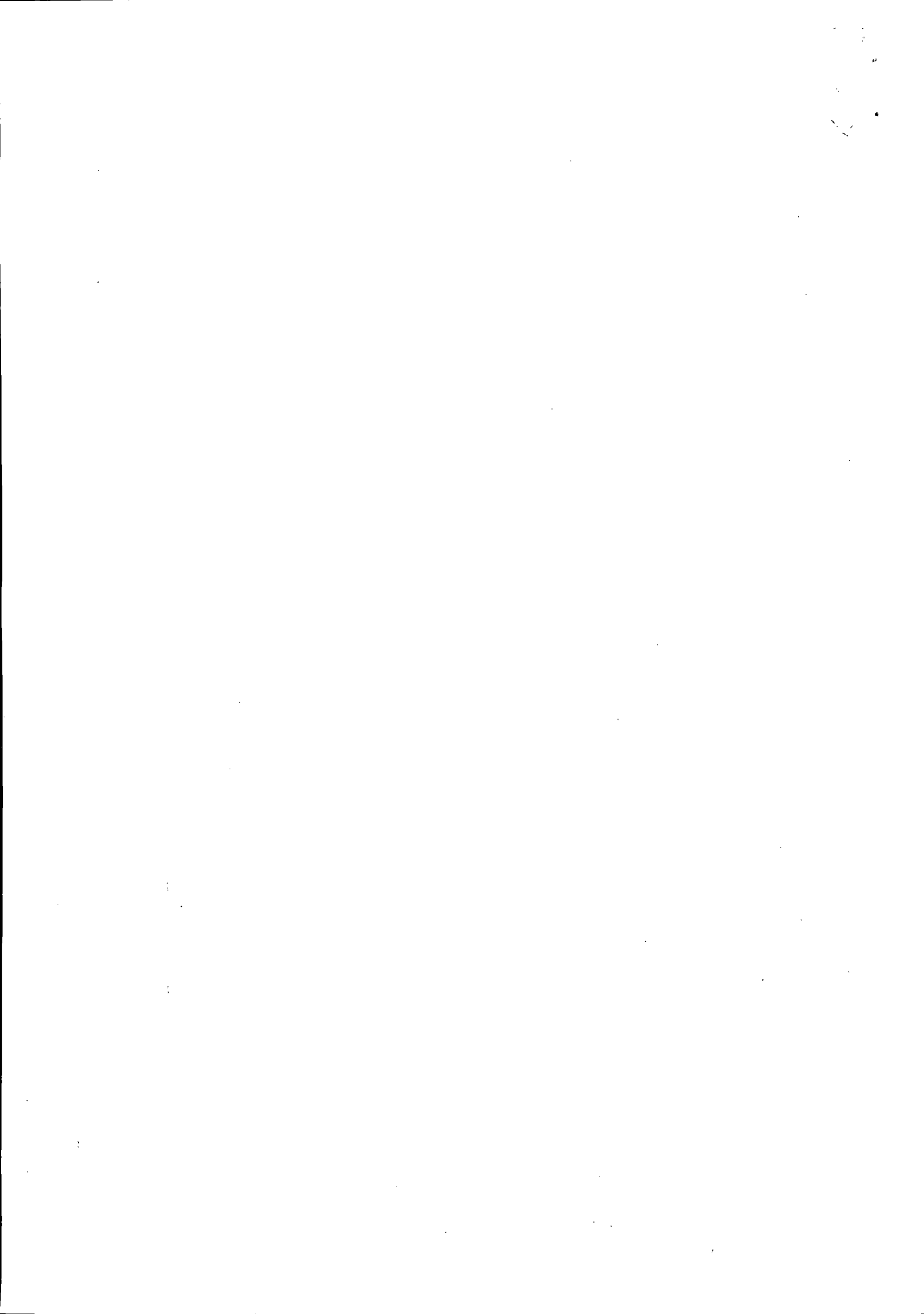

**SOCIEDADE MINEIRA DE CULTURA**CNPJ: 17178195000167 - INSCRIÇÃO ESTADUAL: 0627550290015 - INSCRIÇÃO MUNICIPAL: 308.833/002-2  
AV BRASIL, 2079 ANDAR 11 SAVASSI - BELO HORIZONTE - MG**PEDIDO DE COMPRA 0252649**

EMIÇÃO: 17/01/2020

**FORNECEDOR: (65397) CCL DISTRIBUIDORA EIRELI ( EX-CCL DISTRIBUIDORA LTDA.) - CNPJ: 05.786.956/0001-84**

ENDEREÇO: RUA SAMBEM Nº 335 BETANIA - BELO HORIZONTE - MG

CONTATO: SILVIA - EMAIL: adriana@cclpapelaria.com.br - TEL/FAX: 2517-8856 3428-1220

COMPRADOR: ALMIR ACACIO TEIXEIRA - EMAIL: almir@pucminas.br - TEL/FAX: 31 3319 4340 31 3319 4359

FRETE: pago - CONDIÇÃO DE PAGAMENTO: 30 dd - LOCAL DE ENTREGA: PUC CONTAGEM

ORDEM	ITEM	DESCRIÇÃO DO ITEM	ENTREGA	UN	QTDE.	PR.UNIT.	VLR.MERC.	DESCONTO	VLR.FRETE	VLR.TOTAL
28521452	202000917	TESOURA DE ACO INOX #C2949#170# - PROGRAMA CONTAGEM CIDADADA.	22/01/2020	UN	10	4.40	44.00	0.00	0.00	44.00
28521455	202000137	REGUA PLASTICA TRANSP. DE 30 CM #C2949#170# - PROGRAMA CONTAGEM CIDADADA.	22/01/2020	UN	30	0.75	22.50	0.00	0.00	22.50
28521456	202030200	FITA CREPE #C2949#170# - PROGRAMA CONTAGEM CIDADADA. 18 X 50 CM.	22/01/2020	RL	18	2.25	40.50	0.00	0.00	40.50
28521457	202000908	APONTADOR CIS 01 FURO RETANG. C/ DEPOSITO BLISTER C/ 01 UND #C2949#170# - PROGRAMA CONTAGEM CIDADADA.	22/01/2020	UN	12	0.96	11.52	0.00	0.00	11.52
<b>TOTAIS:</b>							<b>118.52</b>	<b>0.00</b>	<b>0.00</b>	<b>118.52</b>

**APROVAÇÃO ELETRÔNICA**

Aprovador do Compras: ALMIR ACÁCIO TEIXEIRA em 17/01/2020 às 17:13

Aprovador Técnico: Não se Aplica

Aprovadores-&gt; Alçada 1: RÔMULO ALBERTINI RIGUEIRA em 17/01/2020 às 19:27

Alçada 2: Não se Aplica

Alçada 3: Não se Aplica

**INFORMAÇÕES IMPORTANTES**

1. Toda entrega de material/serviço deve ter nota fiscal do fornecedor, com número do pedido. Não serão aceitas notas fiscais enviadas pelo correio; Endereço para envio de NF Eletronica: NFENTRADA@PUCMINAS.BR com copia para o e-mail do comprador.
2. O material/serviço só é aceito sob inspeção no recebimento. Se reprovado será devolvido e repostado pelo fornecedor conforme pedido. Horário de entrega de materiais no almoxarifado 8h às 11h e 13h às 17h;
3. No caso de entrega de Mobiliário, agendar antecipadamente data e horário com o Arquiteto (a) responsável.
4. Os serviços devem estar dentro das condições contratadas e observadas as normas da ABNT, para não serem cancelados. As notas fiscais de serviços deverão ser EMITIDAS E ENTREGUES até o 15º dia de cada mês;
5. O prazo de pagto será contado a partir do primeiro dia após a emissão da Nota Fiscal. Deve constar a forma de pagto, boleto bancário ou depósito c/ dados da conta. Não são aceitas contas poupança ou de terceiros; A Sociedade Mineira de Cultura não se responsabiliza pelas notas fiscais descontadas em FACTORING;
6. Endereço para cobrança(PUC): Tesouraria, Av. Dom José Gaspar, 500, B.Coração Eucarístico, BH/MG, Cep. 30535-901, telefone: 31 33194460, e-mail: tesouraria.apoio@pucminas.br.

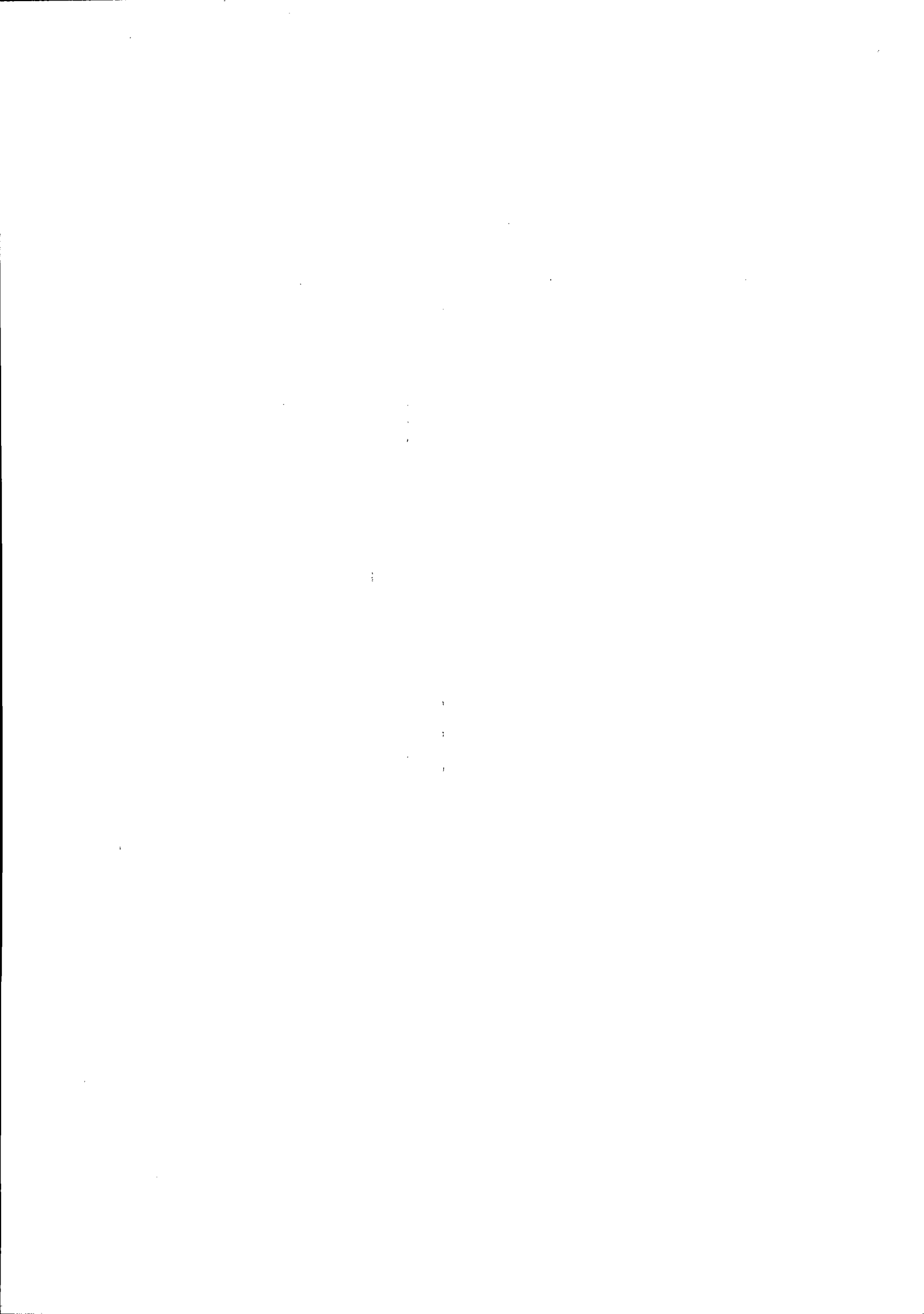

SMC



# MAPA DE ANÁLISE DE PROPOSTAS

			IDOR (A):	DATA:	12/12/2019							ESTABELECIMENTO:	
BREVE JUSTIFICATIVA DA COMPRA / ORIGEM DOS RECURSOS FINANCEIROS / PROJETO DE PESQUISA / ETCS.			SOLICITANTE / RAMAL:	Márcio Atacado		RH Papelaria		Port		CCL Distribuidora Eireli			
			FORNECEDOR	99351-3786		3224-7210		2517-8860					
			TELEFONE	Sônia		Ronado Brito Martins		Elizabete		Sílvia			
			VENDEDOR										
			PRAZO ENTREGA										
			CONDIÇÃO DE PAGAMENTO										
ITEM	UN.	QTE	DESCRIÇÃO	PREÇO UNITÁRIO	PREÇO TOTAL	PREÇO UNITÁRIO	PREÇO TOTAL	PREÇO UNITÁRIO	PREÇO TOTAL	PREÇO UNITÁRIO	PREÇO TOTAL		
1	UND	12	Papel Crepom 48x200 pacotes com 10 unidades (nas cores Azul turquesa, Amarelo, vermelho, verde folha, banco, lilás) ✓	RS 6,50	RS 78,00	RS 1,00	RS 120,00	RS 8,40	RS 100,80	RS 0,77	RS 110,88		
2	UND	6	Pacotes de Papel Seda com 100 unidades cada (nas cores Amarelo, laranja, rosa, verde, vermelho, lilás) ✓	RS 13,20	RS 79,20	RS 19,60	RS 117,60	RS 15,80	RS 94,80	RS 0,15	RS 90,00		
3	UND	1	Pacote de Papel Seda com 100 unidades - branco ✓	RS 10,20	RS 10,20	RS 19,60	RS 19,60	RS 12,60	RS 12,60	RS 0,15	RS 15,00		
4	UND	10	Tesouras multiuso para papel, lâmina em aço inox (boa qualidade) ✓	RS 4,70	RS 47,00	RS 4,90	RS 49,00	RS 6,38	RS 63,80	RS 4,40	RS 44,00		
5	CX	12	Lápis de cor 24 cores macio ✓	RS 15,85	RS 190,20	RS 10,50	RS 126,00	RS 6,57	RS 78,84	RS 20,30	RS 243,60		
6	Cx	12	Giz de cera com 12 cores	RS 2,88	RS 34,56	RS 4,20	RS 50,40	RS 1,28	RS 15,36	RS 28,32	RS 28,32		
7	UND	30	Régua 30cm	RS 1,13	RS 33,90	RS 2,20	RS 66,00	RS 1,31	RS 39,30	RS 7,50	RS 22,50		
8	UND	18	Fita crepe - 18x50	RS 15,00	RS 45,00	RS 3,60	RS 64,80	RS 14,70	RS 44,10	RS 2,25	RS 40,50		
9	UND	12	Aponlador com depósito	RS 28,80	RS 28,80	RS 1,00	RS 12,00	RS 2,10	RS 25,20	RS 11,52	RS 11,52		
10	UND	4	Pacotes de Papel fantasia, com 100 folhas cada (Azul Claro, verde folha, vermelho, amarelo) ✓	RS 19,90	RS 79,60	RS 0,40	RS 160,00	NT	NT	RS 0,41	RS 164,00		
11	UND	40	Borracha branca - média	RS 17,20	RS 688,00	RS 7,50	RS 7,50	RS 14,36	RS 14,36	RS 0,28	RS 11,20		
12	UND	10	Prancheta tamanho A4 ou plicio MDF	RS 3,00	RS 30,00	RS 3,10	RS 31,00	RS 3,43	RS 34,30	NT	NT		

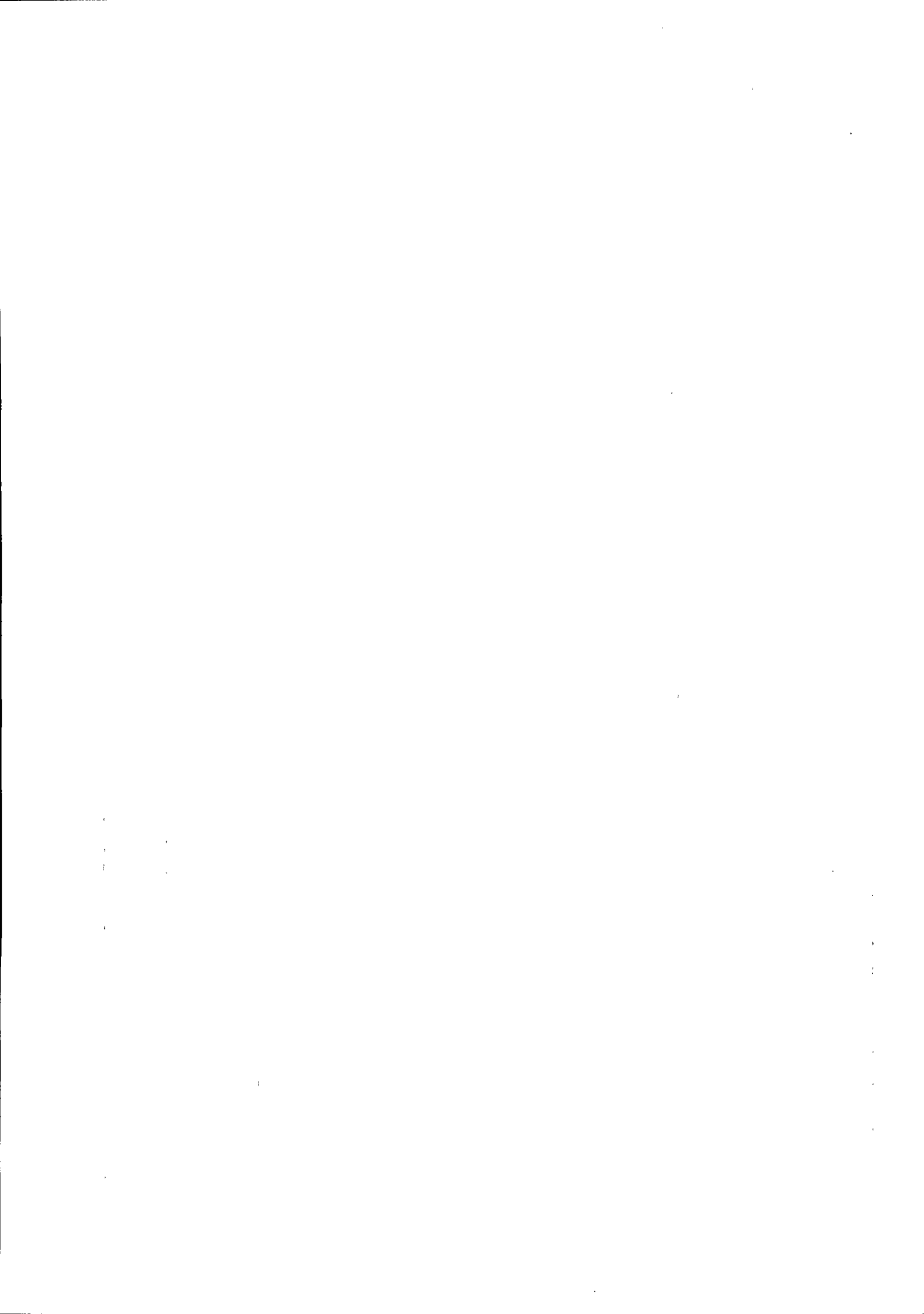



# MAPA DE ANÁLISE DE PROPOSTAS

<b>BREVE JUSTIFICATIVA DA COMPRA / ORIGEM DOS RECURSOS FINANCEIROS / PROJETO DE PESQUISA / ETCS.</b>			<b>IDOR (A):</b>		<b>DATA:</b> 12/12/2019		<b>ESTABELECIMENTO:</b>						
			<b>SOLICITANTE / RAMAL:</b>		Márcio Atacado		RH Papelaria		Port		CCL Distribuidora Eireli		
			<b>FORNÉCEDOR</b>		99351-3786		3224-7210				2517-8860		
			<b>TELEFONE</b>		Sônia		Ronado Brito Martins		Elizabele		Sílvia		
			<b>VENDEDOR</b>										
			<b>PRAZO ENTREGA</b>		<b>CONDIÇÃO DE PAGAMENTO</b>								
ITEM	UN.	QTE	DESCRIÇÃO	PREÇO UNITÁRIO	PREÇO TOTAL	PREÇO UNITÁRIO	PREÇO TOTAL	PREÇO UNITÁRIO	PREÇO TOTAL	PREÇO UNITÁRIO	PREÇO TOTAL		
13	PCT	20	Papel sulfite colorido (Verde, azul, rosa, amarelo - 5 de cada cor)	R\$ 6,40	RS 128,00	RS 5,80	RS 116,00	RS 4,00	RS 80,00	RS 4,50	RS 90,00		
14	PCT	1	Saco de celofane transparente 25 x37 - com 100 unidades	RS 22,30	RS 22,30	RS 21,90	RS 21,90	NT	NT	RS 0,22	RS 22,20		
15	PCT	6	EVA (emborrachado) liso com 10 folhas (vermelho, amarelo, azul)	RS 9,90	RS 59,40	RS 12,50	RS 75,00	RS 10,15	RS 60,90	RS 1,20	RS 43,20		
16	CX	1	Lápis preto macio - 144 unidades	RS 24,90	RS 24,90	RS 41,90	RS 41,90	RS 30,10	RS 30,10	RS 0,45	RS 64,80		
<b>ESPAÇO PARA INFORMAR O CRITÉRIO QUE FOI UTILIZADO PARA COMPRA. EX.: MENOR PREÇO / MONTANTE FINAL / COMPRA DIRETA COM O FABRICANTE</b>				RS 1.579,06		RS 1.078,70		RS 694,46		RS 1.001,72			
				<b>MARCA</b>									
				<b>VALOR TOTAL DO PC</b>		RS 301,90		RS 29,40		RS 174,20		RS 161,72	
				<b>VALOR TOTAL GERAL</b>		R\$						<b>667,22</b>	
				<b>RECURSO DISPONÍVEL (PROJETO DE EXTENSÃO / EVENTO / CONVÊNIO / FIP O</b>									

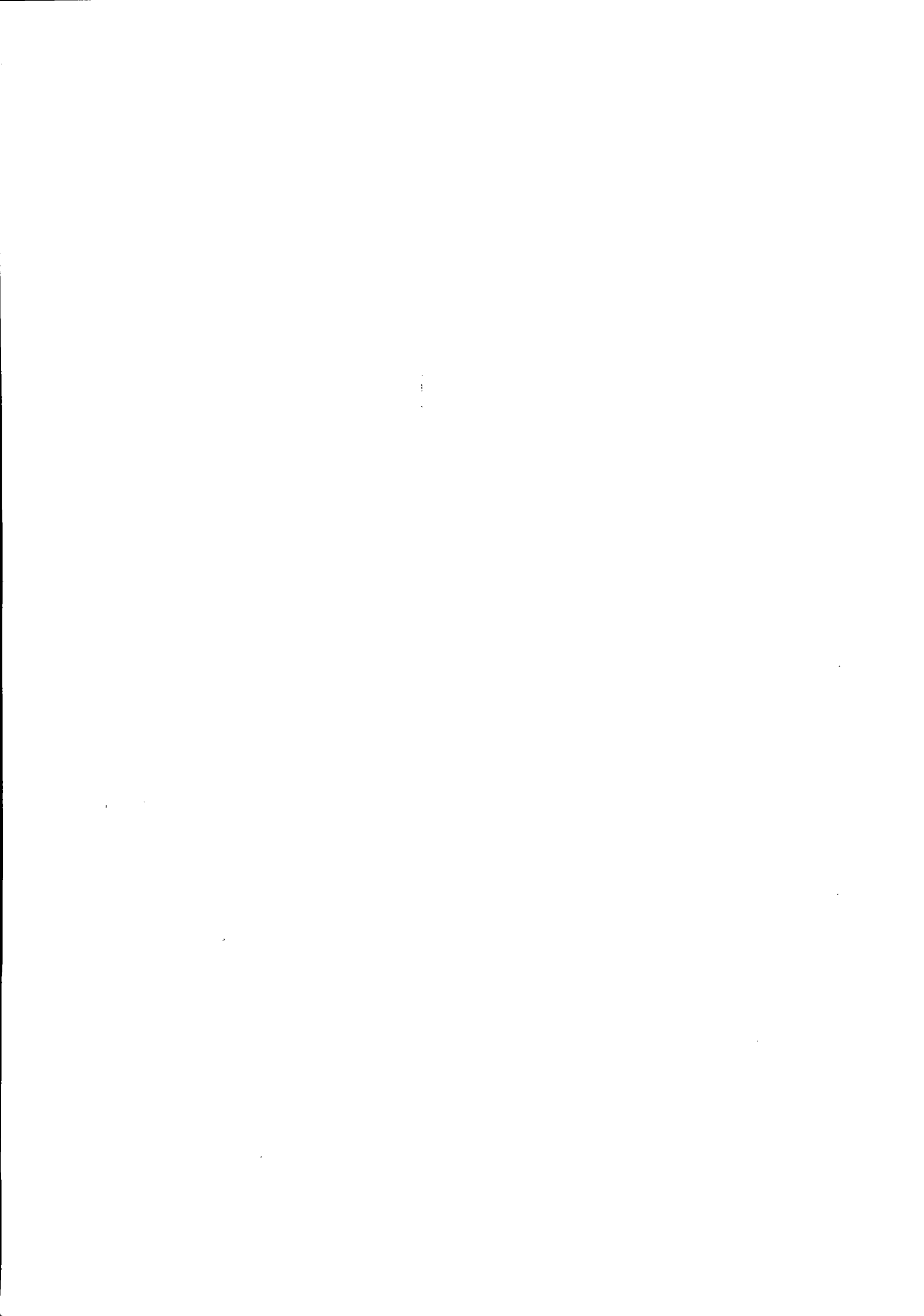

**COTAÇÃO DE MATERIAIS/PRODUTOS PARA OFICINAS ARTESANAIS**

EMPRESA: Márcio Atacado

Vendedor/a: Sônia – 99351-3786

Contato/tel: Sonia

Resp. financeiro : Grazielle Costa Silva – 3395-1092

Data: 30/10/2019

Carimbo Empresa	
<b>17 301 123 / 0001-981</b>	
<b>MARCIO ATACADO LTDA.</b>	
R. José Faria da Rocha, n.º 6.069	
Salto Eldorado - CEP 02.310-210	
CONTAGEM	- 40

*Grazielle Costa Silva*

ORD	DESCRIÇÃO PRODUTO	UNID	QUANT	VALOR UNIT	VALOR TOTAL
1.	Papel Crepom 48x200, com 10 unid. - Azul turquesa	Pacote	02	6,50	13,00
2.	Papel Crepom 48x200, com 10 unid. - Amarelo	pacote	02	6,50	13,00
3.	Papel Crepom 48x200, com 10 unid. – Verde folha	Pacote	02	6,50	13,00
4.	Papel Crepom 48x200, com 10 unid. – Vermelho	Pacote	02	6,50	13,00
5.	Papel Crepom 48x200, com 10 unid. - Branco	Pacote	02	6,50	13,00
6.	Papel Crepom 48x200, com 10 unid. – Lilás (Roxo)	Pacote	02	6,50	13,00
7.	Papel Camurça 40x60, com 25 unid. – Branca	Pacote	01	15,00	15,00
8.	Papel Camurça 40x60, com 25 unid. – Amarela	Pacote	01	15,00	15,00
9.	Papel Camurça 40x60, com 25 unid. – Azul claro	Pacote	01	15,00	15,00
10.	Papel Camurça 40x60, com 25 unid. – Vermelho	Pacote	01	15,00	15,00
11.	Papel Camurça 40x60, com 25 unid. – Verde folha	Pacote	01	15,00	15,00



12.	Papel Seda, com 100 unid. – Amarelo	Pacote	01	13,20	13,20
13.	Papel Seda, com 100 unid. - Branco	Pacote	01	10,20	10,20
14.	Papel Seda, com 100 unid. – laranja	Pacote	01	13,20	13,20
15.	Papel Seda, com 100 unid. – Rosa	Pacote	01	13,20	13,20
16.	Papel Seda, com 100 unid. – Verde	Pacote	01	13,20	13,20
17.	Papel Seda, com 100 unid. - Vermelho	Pacote	01	13,20	13,20
18.	Papel Seda, com 100 unid. - Lilás	Pacote	01	13,20	13,20
19.	Papel Laminado, 50x70, com 40 folhas. - Verde	Pacote	01	21,30	21,30
20.	Papel Laminado, 50x70, com 40 folhas. - Vermelho	Pacote	01	21,30	21,30
21.	Papel Laminado, 50x70, com 40 folhas. - Amarelo	Pacote	01	21,30	21,30
22.	Papel Colorset, 50x70, com 20 folhas. - Amarelo	Pacote	03	11,30	33,90
23.	Papel Colorset, 50x70, com 20 folhas. - Verde	Pacote	03	11,30	33,90
24.	Papel Colorset, 50x70, com 20 folhas. - Azul	Pacote	03	11,30	33,90
25.	Papel Colorset, 50x70, com 20 folhas. - Vermelho	Pacote	03	11,30	33,90
26.	Papel Colorset, 50x70, com 20 folhas. - Rosa	Pacote	03	11,30	33,90
27.	Gliter frasco com 3g, pacote com 12 frascos. - Dourado	Pacote	02	7,80	15,60
28.	Gliter frasco com 3g, pacote com 12 frascos. - Verde	Pacote	02	7,80	15,60
29.	Gliter frasco com 3g, pacote com 12 frascos. - Pérola	Pacote	02	7,80	15,60
30.	Gliter frasco com 3g, pacote com 12 frascos. - Prata	Pacote	02	7,80	15,60



31.	Gliter frasco com 3g, pacote com 12 frascos. - Vermelho	Pacote	02	7,80	15,60
32.	Brocal com 12 frascos de 3g Prata	Pacote	02	5,90	11,80
33.	Tesoura multiuso para papel, de boa qualidade. Lâmina em aço inox.	Unid	10	4,70	47,00
34.	Lápis de cor 24 cores macio, pacote com 06, de boa qualidade	Pacote	02	95,10	190,20
35.	Giz de cera com 12 cores – Pacote com 12cx.	Pacote	01	34,50	34,50
36.	Cola bastão 10g com 10 frascos, de boa qualidade	Pacote	01	19,20	19,20
37.	Cola branca 40g com 06 frascos	Pacote	02	6,20	12,40
38.	Régua 30cm, com 10 unid.	Pacote	03	11,30	33,90
39.	Fita crepe 18x50, com 6 unid.	Pacote	03	15,00	45,00
40.	Apontador com depósito, com 12 unid.	Pacote	01	28,80	28,80
41.	Papel Vergê A4 180g com 50 folhas. – Cor Marfim	Pacote	03	13,90	41,70
42.	Papel Vergê A4 180g com 50 folhas. – Cor Branco	Pacote	03	13,90	41,70
43.	Papel fantasia, com 100 folhas – Azul Claro	Pacote	01	19,90	19,90
44.	Papel fantasia, com 100 folhas – Verde folha	Pacote	01	19,90	19,90
45.	Papel fantasia, com 100 folhas – Vermelho	Pacote	01	19,90	19,90
46.	Papel fantasia, com 100 folhas – Amarelo	Pacote	01	19,90	19,90
47.	Borracha branca , média, com 40 unidades	Cx	01	17,20	17,20
48.	Cola quente fina com 72 unid	Pacote	01	24,50	24,50
49.	Pistola de cola quente (aplicador) fina	Unid	03	9,90	29,70
50.	Plástico p/ crachá c/ garra com 50 unid.	Pacote	03	36,20	108,60





51.	Prancheta tamanho A4 ou ofício MDF	Unid	10	3,00	30,00
52.	Papel sulfite colorido pacote – Verde	Pacote	05	6,40	32,00
53.	Papel sulfite colorido pacote – Azul	Pacote	05	6,40	32,00
54.	Papel sulfite colorido pacote – rosa	Pacote	05	6,40	32,00
55.	Papel sulfite colorido pacote - Amarelo	Pacote	05	6,40	32,00
56.	Saco de celofane transparente 25 x37 com 100 unid	Pacote	01	22,30	22,30
57.	E V A ( emborrachado) liso com 10 folhas – vermelho	Pacote	02	9,90	19,80
58.	E V A ( emborrachado) liso com 10 folhas – amarelo	Pacote	02	9,90	19,80
59.	E V A ( emborrachado) liso com 10 folhas – azul	Pacote	02	9,90	19,80
60.	Lápis preto macio, com 144 unid	Cx	01	24,90	24,90
61.	Jogo de dama e trilha ou dama e Ludo	Unid	05	36,90	184,50
62.	Jogo de quebra cabeça com 45 até 60 peças ( tema para adulto)	Unid	05	24,20	121,00
63.	Tangran em Madeira	Unid	05	18,10	90,50
64.	Dominó ( material imitando marfim)	Unid	05	20,00	100,00
Total:					2.080,20



Orçamento - 141128

RH PAPELARIA LTDA - Tel: (31) 32247210

INSCRIÇÃO ESTADUAL: 003.213.076/0007

CNPJ: 30.709.782/0001-01

RUA RIO DE JANEIRO, 217 - CENTRO - BELO HORIZONTE - MG - CEP: 30160040

Emissão: 07/11/2019

Entrega: 07/11/2019

Cliente: 1 - CONSUMIDOR FINAL

CPF/CNPJ:

Endereço:

BELO HORIZONTE - MG - Cep:

Email:

Telefone: 31

Vendedor: RONALDO BRITO MARTINS

Transportadora:

Volumes:

Código	Descrição	Localiz.	Quant.	UN	Valor	Desc.	Total
7371	PAPEL CREPOM COMUM 0,48CMX2MT 1 FOLHA		60,00	UN	1,00	0,00	60,00
9505	PAPEL CAMURÇA 040X060		125,00	UN	0,90	0,00	112,50
9770	PAPEL SEDA COLOR 048X060 C/100		7,00	PT	19,60	0,00	137,20
9789	PAPEL LAMINADO 48X60		120,00	UN	1,20	0,00	144,00
7373	PAPEL COLORSET 47X66.120G/M2 CORES DIVERSAS		100,00	UN	0,80	0,00	80,00
7898461574559	GLITER 0003G		12,00	PC	0,60	0,00	7,20
146163	BROCAL 0003G		12,00	PC	0,60	0,00	7,20
7898962749050	TESOURA NOX NX21P 21CM		1,00	UN	4,90	0,00	4,90
7898659150084	LAPIS COR MASTER 24 CORES		6,00	UN	10,50	0,00	63,00
7891153005249	GIZ DE CERA ACL 12 TRIANGULAR		12,00	UN	4,20	0,00	50,40
7897256220015	COLA BASTAO LEONORA 10G		10,00	UN	1,00	0,00	10,00
161924	COLA BASTAO LEONORA 40G		6,00	UN	2,70	0,00	16,20
7896292298101	REGUA ACRILICO 030CM ACRIMET		10,00	UN	2,20	0,00	22,00
8535	FITA ADESIVA CREPE ADELB 18X50M 710 ADESIVA		6,00	UN	3,60	0,00	21,60
171259	APONTADOR MASTER C/DEPOSITO		12,00	UN	1,00	0,00	12,00
148160	PAPEL VERGE A4 180G C/050F FILIPERSON MARFIM		1,00	PC	18,50	0,00	18,50
7891634329345	PAPEL VERGE A4 180G C/050F FILIPERSON BR		1,00	PC	18,50	0,00	18,50
9519	PAPEL FANTASIA COM APROXIMADAMENTE 50X60CM 1 UNIDA		400,00	UN	0,40	0,00	160,00
7898164450037	BORRACHA ZAP 40 C/40 BRANCA RETANGULAR APROX 32X23		1,00	UN	7,50	0,00	7,50
5496	COLA QUENTE BASTAO SILICONE FINO		72,00	UN	0,60	0,00	43,20
170801	PISTOLA COLA QUENTE CLASSE PEQ HF 038C PARA REFIL FINE		1,00	UN	13,50	0,00	13,50
164219	PORTA CRACHA COM PRESILHA JACARE 7X10CM		50,00	UN	0,70	0,00	35,00
170208	PRANCHETA CARBRINK PEGADOR PLASTICO OF		1,00	UN	3,10	0,00	3,10
7891191001159	PAPEL SULFITE REPORT A4 75G C/100 VD SENINHA		1,00	PT	5,80	0,00	5,80
7891191001111	PAPEL SULFITE REPORT A4 75G C/100 AZ SENINHA		1,00	PT	5,80	0,00	5,80
7891191001173	PAPEL SULFITE REPORT A4 75G C/100 RS SENINHA		1,00	PT	5,80	0,00	5,80
7891191001135	PAPEL SULFITE REPORT A4 75G C/100 AM SENINHA		1,00	PT	5,80	0,00	5,80
7898458972629	SACO PLASTICO INCOLOR 25X37 C/100		1,00	PT	21,90	0,00	21,90
160592	EVA EM FOLHA COMUM APROX 40X50 C/10 UN CORES SORTI		3,00	PT	12,50	0,00	37,50
165841	LAPIS GRAFITE LEO E LEO C/144 N 2		1,00	UN	41,90	0,00	41,90

Itens: 1035,00 Sub-Total: 1172,00

Peso Líquido: 0,000

Peso Bruto: 0,000

Vir. Desconto: 0,00

Dinheiro R\$ 1172,00  
07/11/2019 1.172,00

Vir. Acréscimo: 0,00

Vir. Frete: 0,00

Vir. Total: 1172,00





PORT DISTRIBUIDORA DE INFORMATICA E PAPELARIA LTDA - VSP

CNPJ: 08228010000514

INSC. EST.: 0010219910120

Avenida - 03 - Parque Norte

Vespasiano - MG - 33200000

TELEFONE: (31) 33495094

3349501

SITE: www.portinfo.com.br

Email:

Data e hora

08/11/2019 12:24:03

**ORÇAMENTO**

Nº: 246807

Válido por 24 horas

ou prazo estipulado nas observações

Código Cliente  
000870 SOCIEDADE MINEIRA DE CULTURA  
Cnpj: 17178195001481 Tipo de consumidor: Consumidor final  
Endereço: Dom José Gaspar, 500  
Bairro: Coração Eucarístico  
Cidade: Belo Horizonte Estado: MG

Funcionário (a) responsável

061037 - ELIZABETHE DE SOUSA GUSMÃO

Transportadora

001792 - PORT ENTREGA

Condição de pagamento:

35 DIAS

Produto	Descrição	NCM	Peso	Qty	Preço c/Des	Aliq. %	Preço total
19351	PAPEL CREPOM VMP AZUL ESCURO 48X2M PCT C/10FLS	48081000	0,200000	1	8,4000000000	0 %	8,40
19355	PAPEL CREPOM VMP AMARELO 48X2M PCT C/10FLS	48081000	0,200000	1	8,4000000000	0 %	8,40
19352	PAPEL CREPOM VMP VERMELHO 48X2M PCT C/10FLS	48081000	0,200000	1	8,4000000000	0 %	8,40
19358	PAPEL CREPOM VMP BRANCO 48X2M PCT C/10FLS	48081000	0,200000	1	8,4000000000	0 %	8,40
19348	PAPEL CAMURCA VMP BRANCA 40X60CM PCT C/25FLS	52105990	0,200000	1	19,6000000000	0 %	19,60
19345	PAPEL CAMURCA VMP AMARELO 40X60CM PCT C/25FLS	52105990	0,200000	1	19,6000000000	0 %	19,60
19342	PAPEL CAMURCA VMP VERMELHO 40X60CM PCT C/25FLS	52105990	0,200000	1	19,6000000000	0 %	19,60
19343	PAPEL CAMURCA VMP VERDE 40X60CM PCT C/25FLS	52105990	0,200000	1	19,6000000000	0 %	19,60
19366	PAPEL SEDA VMP 48X60CM AMARELO 48X60 PCT C/100FLS	48025499	0,200000	1	15,8000000000	0 %	15,80
19369	PAPEL SEDA VMP 48X60CM BRANCO 48X60 PCT C/100FLS	48025499	0,200000	1	12,6000000000	0 %	12,60
19365	PAPEL SEDA VMP 48X60CM LARANJA 48X60 PCT C/100FLS	48025499	0,200000	1	15,8000000000	0 %	15,80
19367	PAPEL SEDA VMP 48X60CM ROSA 48X60 PCT C/100FLS	48025499	0,200000	1	15,8000000000	0 %	15,80
19371	PAPEL SEDA VMP 48X60CM VERDE CLARO 48X60 PCT C/100FLS	48025499	0,200000	1	15,8000000000	0 %	15,80
19363	PAPEL SEDA VMP 48X60CM VERMELHO 48X60 PCT C/100FLS	48025499	0,200000	1	15,8000000000	0 %	15,80
19327	PAPEL LAMINADO VMP VERDE 48X60CM PCT.C/40FLS.	76071190	0,300000	1	32,9800000000	0 %	32,98
19328	PAPEL LAMINADO VMP VERMELHO 48X60CM PCT.C/40FLS.	76071190	0,300000	1	32,9800000000	0 %	32,98
19324	PAPEL LAMINADO VMP AMARELO 48X60CM PCT.C/40FLS.	76071190	0,300000	1	28,9200000000	0 %	28,92
19334	PAPEL COLOR SET VMP AMARELO 48X66CM PCT C/20FLS	48025799	0,300000	1	14,0000000000	18 %	14,00
19334	PAPEL COLOR SET VMP AMARELO 48X66CM PCT C/20FLS	48025799	0,300000	1	14,0000000000	18 %	14,00
19332	PAPEL COLOR SET VMP VERDE 48X66CM PCT C/20FLS	48025799	0,300000	1	14,0000000000	18 %	14,00
19340	PAPEL COLOR SET VMP AZUL CLARO 48X66CM PCT C/20FLS	48109290	0,300000	1	14,0000000000	18 %	14,00
19331	PAPEL COLOR SET VMP VERMELHO 48X66CM PCT C/20FLS	48025799	0,300000	1	14,0000000000	18 %	14,00
19335	PAPEL COLOR SET VMP ROSA 48X66CM PCT C/20FLS	48109290	0,300000	1	14,0000000000	18 %	14,00
08758	GLITER APLICOLA VERMELHO 3G REF. 252	39204390	0,004000	12	0,9400000000	18 %	11,28
26542	BROCAL LANTECOR POTE C/3G PRATA REF.10	39204390	0,006000	12	0,6600000000	18 %	7,92
23633	TESOURA CIS 21CM BLISTER REF.TS 54	82130000	0,035000	1	6,3800000000	0 %	6,38
18407	LAPIS DE COR 24 CORES CIS PLASTIC REF.45.1300	96091000	0,150000	6	6,5700000000	18 %	39,42
14992	LAPIS DE COR 24 CORES MULTICOLOR SUPER REF.11.2400N	96091000	0,134000	6	11,5500000000	18 %	69,30
16213	LAPIS DE COR BIC EVOLUTION 24 CORES SEXTAVADO	96091000	0,120000	6	17,7000000000	18 %	106,20
23992	LAPIS DE COR FABER-CASTELL 24 CORES + 1 APONTADOR	96091000	0,080000	6	30,6600000000	18 %	183,96
04893	GIZ DE CERA ACRILEX ESTOJO C/12 CORES REF 9012	96099000	0,054000	12	1,2800000000	18 %	15,36
02078	COLA BASTAO HENKEL PRITT 10G UN	35061090	0,020000	10	3,7000000000	18 %	37,00
02082	COLA BASTAO HENKEL PRITT 40G UN REF.479940	35061090	0,065000	6	9,6000000000	18 %	57,60
12385	REGUA WALEU 30CM ESTREITA BLISTER REF.310	90172000	0,031000	10	1,3100000000	0 %	13,10





PORT DISTRIBUIDORA DE INFORMATICA E PAPELARIA LTDA - VSP

CNPJ: 08228010000514

INSC. EST.: 0010219910120

Avenida - 03 - Parque Norte

Vespasiano - MG - 33200000

TELEFONE: (31) 33495094

3349501

SITE: www.portinfo.com.br

Email:

Data e hora

08/11/2019 12:24:03

**ORÇAMENTO**

Nº: 246807

Válido por 24 horas  
ou prazo estipulado nas observações

<b>Código</b> 000870	<b>Cliente</b> SOCIEDADE MINEIRA DE CULTURA	<b>Funcionário(a) responsável</b> 061037 - ELIZABETHE DE SOUSA GUSMÃO
<b>Cnpj:</b> 17178195001481 <b>Tipo de consumidor:</b> Consumidor final		<b>Transportadora</b> 001792 - PORT ENTREGA
<b>Endereço:</b> Dom José Gaspar, 500		<b>Condição de pagamento:</b> 35 DIAS
<b>Bairro:</b> Coração Eucarístico		
<b>Cidade:</b> Belo Horizonte <b>Estado:</b> MG		

Produto	Descrição	NCM	Peso	Qtd	Preço c/Des	Aliq. %	Preço total
13881	FITA CREPE ADELBRAS 710 18MMX50M PCT C/6UN	48114110	0,413000	1	14,7000000000	18 %	14,70
01940	APONTADOR C/DEPOSITO CIS 01 FURO RETANG. BLISTER	82141000	0,010000	12	2,1000000000	18 %	25,20
02234	PAPEL VERGE FILIPAPER CREME A4-180GR. 50 FLS REF:00981	48025810	0,581000	1	11,9200000000	18 %	11,92
02230	PAPEL VERGE FILIPAPER BRANCO A4 180GR. 50 FLS REF:00977	48025810	0,510000	1	12,4000000000	18 %	12,40
04748	BORRACHA MERCUR RECORD 40 - CX 40	40169200	0,426000	1	14,3600000000	18 %	14,36
13796	COLA SILICONE BASTAO FINA 1KG CIS:REF: CIS-745	35061090	1,000000	2	43,2500000000	18 %	86,50
01942	PISTOLA P/COLA QUENTE SILICONE CIS(468)PEQUENA UN.	85167990	0,127000	1	14,7000000000	0 %	14,70
04732	CRACHA IDENTIFICADOR ACP 70X100 C/JACARE PCT C/100	42023200	0,774000	1	79,0300000000	18 %	79,03
01720	PRANCHETA ACRIMET MDF OF. PRENDEDOR METAL REF.105	44219900	0,224000	1	3,4300000000	18 %	3,43
15657	PAPEL A4 CHAMEQUINHO VERDE 75GRS 210X297MM PCT	48025610	0,467000	1	4,0000000000	0 %	4,00
15654	PAPEL A4 CHAMEQUINHO AZUL 75GRS 210X297MM PCT	48025610	0,467000	1	4,0000000000	0 %	4,00
15656	PAPEL A4 CHAMEQUINHO ROSA 75GRS 210X297MM PCT	48025610	0,467000	1	4,0000000000	0 %	4,00
15653	PAPEL A4 CHAMEQUINHO AMARELO 75GRS 210X297MM PCT	48025610	0,467000	1	4,0000000000	0 %	4,00
25267	E.V.A LEO&LEO VERMELHO 40X48 PCT C/10FLS REF.4717	39211900	0,247000	1	10,1500000000	18 %	10,15
25270	E.V.A LEO&LEO AMARELO 40X48 PCT C/10FLS REF.4974	39211900	0,204000	1	10,1500000000	18 %	10,15
14458	LAPIS GRAFITE FABER-CASTELL 1205 MAX.Nº2 CX/144	96091000	0,673000	1	92,0500000000	18 %	92,05
18405	LAPIS GRAFITE CIS PLASTIC HB Nº2 CX/144 REF.43.5100	96091000	0,200000	1	30,1000000000	18 %	30,10

Obs.:

Qtde. T.: 139

Valor T.: 1.350,69

**Totais:**

Peso B.: 28,536000

Peso L.: 18,474000





# COTAÇÃO

NOME DO FORNECEDOR: CCL DISTRIBUIDORA EIRELI

CNPJ: 05-786-956/0001-84

VENDEDOR / TELEFONE:

SOCIEDADE MINEIRA DE CULTURA

PRAZO DE PAGAMENTO: 30 DIAS ACIMA DE 300,00

PRAZO DE ENTREGA: 48 HORAS ACIMA DE 300,00

FRETE: CIF ACIMA DE 300,00

ITEM	UND.	QTD	DESCRIÇÃO	VALOR UNITÁRIO	VALOR TOTAL
1	UND	10	Papel Crepom 48x200 - Azul turquesa	0.77	7.70
2	UND	10	Papel Crepom 48x200 - Amarelo	0.77	7.70
3	UND	10	Papel Crepom 48x200 - Verde folha	0.77	7.70
4	UND	10	Papel Crepom 48x200 - Vermelho	0.77	7.70
5	UND	10	Papel Crepom 48x200 - Branco	0.77	7.70
6	UND	10	Papel Crepom 48x200 - Lilás (Roxo)	0.77	7.70
7	UND	25	Papel Camurça 40x60 - Branca	0.70	17.50
8	UND	25	Papel Camurça 40x60 - Amarela	0.70	17.50
9	UND	25	Papel Camurça 40x60 - Azul claro	0.70	17.50
10	UND	25	Papel Camurça 40x60 - Vermelho	0.70	17.50
11	UND	25	Papel Camurça 40x60 - Verde folha	0.70	17.50
12	UND	100	Papel Seda - Amarelo	0.15	15.00
13	UND	100	Papel Seda - Branco	0.15	15.00
14	UND	100	Papel Seda - laranja	0.15	15.00
15	UND	100	Papel Seda - Rosa	0.15	15.00
16	UND	100	Papel Seda - Verde	0.15	15.00
17	UND	100	Papel Seda - Vermelho	0.15	15.00
18	UND	100	Papel Seda - Lilás	0.15	15.00



19	UND	40	Papel Laminado, 50x70, com 40 folhas. - Verde	0.62	24.80
20	UND	40	Papel Laminado, 50x70, com 40 folhas. - Vermelho	0.62	24.80
21	UND	40	Papel Laminado, 50x70, com 40 folhas. - Amarelo	0.62	24.80
22	UND	20	Papel Colorset, 50x70, com 20 folhas. - Amarelo	0.62	12.40
23	UND	20	Papel Colorset, 50x70, com 20 folhas. - Verde	0.62	12.40
24	UND	20	Papel Colorset, 50x70, com 20 folhas. - Azul	0.62	12.40
25	UND	20	Papel Colorset, 50x70, com 20 folhas. - Vermelho	0.62	12.40
26	UND	20	Papel Colorset, 50x70, com 20 folhas. - Rosa	0.62	12.40
27	PCT	com 12 fras	Gliter frasco com 3g, pacote - Vermelho	5.32	5.32
28	FR	12	Brocal de 3g Prata	0.44	5.28
29	UND	1	Tesoura multiuso para papel, lâmina em aço inox .	4.40	4.40
30	PCT	com 6 caix	Lápis de cor 24 cores macio BIC	121.80	121.80
31	PCT	com 12 cai	Giz de cera com 12 cores – Pacote com 12cx. ACRILEX	28.32	28.32
32	FR	10	Cola bastão 10g LEOLEO	0.98	9.80
33	FR	6	Cola branca 40g LEOLEO	2.00	12.00
34	UND	10	Régua 30cm, com 10 unid. WALEU	7.50	75.00
35	UND	6	Fita crepe 18x50 EUROCEL	2.25	13.50
36	UND	12	Apontador com depósito, com 12 unid LEOLEO	11.52	11.52
37	UND	50	Papel Vergê A4 180g – Cor Marfim	NT	NT
38	UND	50	Papel Vergê A4 180g – Cor Branco GRAFIMAR C/50FLS	12.00	12.00
39	UND	100	Papel fantasia, com 100 folhas – Azul Claro	0.41	41.00
40	UND	100	Papel fantasia, com 100 folhas – Verde folha	0.41	41.00
41	UND	100	Papel fantasia, com 100 folhas – Vermelho	0.41	41.00
42	UND	100	Papel fantasia, com 100 folhas – Amarelo	0.41	41.00
43	UND	40	Borracha branca média LEOLEI	0.28	11.20
44	UND	72	Cola quente fina PCT C/01 KILO JOCAR	34.00	34.00



45	UND	1	Pistola de cola quente (aplicador) fina JOCAR	13.00	13.00
46	UND	50	Plástico p/ crachá c/ garra PCT C/50	38.00	38.00
47	UND	1	Prancheta tamanho A4 ou ofício MDF	NT	NT
48	PCT	1	Papel sulfite colorido pacote – Verde	4.50	4.50
49	PCT	1	Papel sulfite colorido pacote – Azul	4.50	4.50
50	PCT	1	Papel sulfite colorido pacote – rosa	4.50	4.50
51	PCT	1	Papel sulfite colorido pacote - Amarelo	4.50	4.50
52	UND	100	Saco de celofane transparente 25 x37	0.222	22.20
53	UND	10	E V A ( emborrachado) liso com – vermelho	1.20	12.00
54	UND	10	E V A ( emborrachado) liso com – amarelo	1.20	12.00
55	UND	10	E V A ( emborrachado) liso – azul	1.20	12.00
56	UND	144	Lápis preto macio FABER	0.45	64.80
<b>TOTAL</b>					<b>R\$</b>





**SOCIEDADE MINEIRA DE CULTURA**

CNPJ: 17178195000167 - INSCRIÇÃO ESTADUAL: 0627550290015 - INSCRIÇÃO MUNICIPAL: 308.833/002-2  
 AV BRASIL, 2079 ANDAR 11 SAVASSI - BELO HORIZONTE - MG

**PEDIDO DE COMPRA 0252458**

EMISSÃO: 15/01/2020

**FORNECEDOR: (65397) CCL DISTRIBUIDORA EIRELI ( EX-CCL DISTRIBUIDORA LTDA.) - CNPJ: 05.786.956/0001-84**

ENDEREÇO: RUA SAMBEM Nº 335 BETANIA - BELO HORIZONTE - MG  
 CONTATO: SILVIA - EMAIL: adriana@cclpapelaria.com.br - TEL/FAX: 2517-8856 3428-1220

COMPRADOR: ALMIR ACACIO TEIXEIRA - EMAIL: almir@pucminas.br - TEL/FAX: 31 3319 4340 31 3319 4359

FRETE: pago - CONDIÇÃO DE PAGAMENTO: 30 dd - LOCAL DE ENTREGA: PUC CONTAGEM

ORDEM	ITEM	DESCRIÇÃO DO ITEM	ENTREGA	UN	QTDE.	PR.UNIT.	VLR.MERC.	DESCONTO	VLR.FRETE	VLR.TOTAL
28521429	202000712	PAPEL KRAFT - BOBINA- 120CM X 150 MTS- 90 GR #C2949#170# - PROGRAMA CONTAGEM CIDADA.	22/01/2020	UN	1	120.00	120.00	0.00	0.00	120.00
28521431	202000189	TESOURA 21 CM #C2949#170# - PROGRAMA CONTAGEM CIDADA. TESOURA USO GERAL 21,3CM	22/01/2020	UN	5	4.50	22.50	0.00	0.00	22.50
<b>TOTAIS:</b>							<b>142.50</b>	<b>0.00</b>	<b>0.00</b>	<b>142.50</b>

**APROVAÇÃO ELETRÔNICA**

Aprovador do Compras: ALMIR ACÁCIO TEIXEIRA em 16/01/2020 às 10:01

Aprovador Técnico: Não se Aplica

Aprovadores-> Alçada 1: RÔMULO ALBERTINI RIGUEIRA em 16/01/2020 às 10:23

Alçada 2: Não se Aplica

Alçada 3: Não se Aplica

**INFORMAÇÕES IMPORTANTES**

1. Toda entrega de material/serviço deve ter nota fiscal do fornecedor, com número do pedido. Não serão aceitas notas fiscais enviadas pelo correio; Endereço para envio de NF Eletronica: NFENTRADA@PUCMINAS.BR com copia para o e-mail do comprador.
2. O material/serviço só é aceito sob inspeção no recebimento. Se reprovado será devolvido e repostado pelo fornecedor conforme pedido. Horário de entrega de materiais no almoxarifado 8h às 11h e 13h às 17h;
3. No caso de entrega de Mobiliário, agendar antecipadamente data e horário com o Arquiteto (a) responsável.
4. Os serviços devem estar dentro das condições contratadas e observadas as normas da ABNT, para não serem cancelados. As notas fiscais de serviços deverão ser EMITIDAS E ENTREGUES até o 15º dia de cada mês;
5. O prazo de pagto será contado a partir do primeiro dia após a emissão da Nota Fiscal. Deve constar a forma de pagto, boleto bancário ou depósito c/ dados da conta. Não são aceitas contas poupança ou de terceiros; A Sociedade Mineira de Cultura não se responsabiliza pelas notas fiscais descontadas em FACTORING;
6. Endereço para cobrança(PUC): Tesouraria, Av. Dom José Gaspar, 500, B.Coração Eucarístico, BH/MG, Cep. 30535-901, telefone: 31 33194460, e-mail: tesouraria.apoio@pucminas.br.





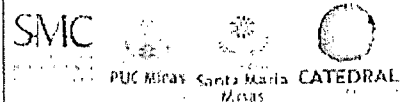

# MAPA DE ANÁLISE DE PROPOSTAS

BREVE JUSTIFICATIVA DA COMPRA  
/ ORIGEM DOS RECURSOS  
FINANCEIROS / PROJETO DE  
PESQUISA / ETCS.

			COMPRADOR (A):						
			DATA:	06/12/2019		ESTABELECIMENTO:			
			SOLICITANTE / RAMAL:						
			FORNECEDOR	DAC		CCL		PORT	
			TELEFONE	3274-6262		2517-8860		334-9501	
			VENDEDOR	JOSE		SILVIA		ELIZABETHE	
			PRAZO ENTREGA	15 DIAS		2 DIAS			
			CONDIÇÃO DE PAGAMENTO	30 DIAS		30 DIAS		35 DIAS	
ITEM	UN.	QTE	DESCRIÇÃO	PREÇO UNITÁRIO	PREÇO TOTAL	PREÇO UNITÁRIO	PREÇO TOTAL	PREÇO UNITÁRIO	PREÇO TOTAL
1	Resma	15	Papel A4 - Resma 500 Fls	R\$ 22,00	R\$ 330,00	R\$ 19,70	R\$ 295,50	R\$ 16,90	R\$ 253,50
2	Rolo	1	Papel Kraft - Rolo de 120 x 150 m	R\$ 225,00	R\$ 225,00	R\$ 120,00	R\$ 120,00	R\$ 133,00	R\$ 133,00
3	CX.	2	Caneta esferog. Azul.- Cx. 50 Un.	R\$ 50,00	R\$ 100,00	R\$ 31,00	R\$ 62,00	R\$ 27,50	R\$ 55,00
4	UND.	5	Tesoura Uso Geral - 21,3 cm	R\$ 13,90	R\$ 69,50	R\$ 4,50	R\$ 22,50	R\$ 6,38	R\$ 31,90
5	UND.	10	Cola Branca	R\$ 9,00	R\$ 90,00	R\$ 4,30	R\$ 86,00	R\$ 5,11	R\$ 51,10
6	UND.	5	Caixa de Grampo 26/6	R\$ 4,90	R\$ 24,50	R\$ 4,00	R\$ 20,00	R\$ 3,15	R\$ 15,75
7	UND.	3	Grampeador Alicata HP-45	R\$ 45,00	R\$ 135,00	R\$ 41,30	R\$ 123,90	R\$ 37,93	R\$ 113,79
MARCA				R\$	974,00	R\$	729,90	R\$	654,04
				ITEM 5: COLA BRANCA COM 250 G -estão sendo considetados 10 frascos		item : 110 G, estão sendo consideados 20 frascos		ITEM 4: TESOURA DE 21 CM; Item 5 250 G, estão sendo considetados 10 frascos	
VALOR TOTAL DO PC				R\$	-	R\$	142,50	R\$	489,14
VALOR TOTAL GERAL				R\$	631,64				
VALOR DO RECURSO DISPONÍVEL (PROJETO DE EXTENSÃO / EVENTO / CONVÊNIO / FIP OU PROJETO)									

# Dac Comercial Ltda.

Rua São Paulo 925 Ljs. 11 e 12 – Centro – Cep.: 30.170-131  
Belo Horizonte / Minas Gerais / Tel: (31) 3274-6262 / Fax.: (31) 3222-7967  
CNPJ: 23.874.365/0001-40 Insc. Est.: 062.568121.003  
e-mail.: papelariadac@papelariadac.com.br

**PUC/ MINAS**  
**VITOR**

Item		UND	QUA	VALOR U	VALORTOTAL
1	PAPEL A4 COM 500 CHAMEX	PCT	15	22,00	330,00
2	BOBINA KRAFT 120 CM X 150 MT	RL	1	225,00	225,00
3	CANETA BIC CX COM 50 AZUL	CX	2	50,00	100,00
4	TESOURA 21,3 CM	UND	5	13,90	69,50
5	COLA BRANCA COM 250 ML	VD	20	9,00	180,00
6	GRAMPO 26/6 COM 5000	CX	5	4,90	24,50
7	GRAMPEADOR CIS 5829 DE ALICATE	UND	3	45,00	135,00
8	TESOURA SEM PONTA	UND	5	3,00	15,00
9	COLA DE SILICONE COM 100 ML	VD	1	6,90	6,90
10	PINCEL CHATO 456 N°2	UND	10	2,40	24,00
11	PINCEL CHATO 456 N°14	UND	10	4,40	44,00
5	LAPIS REGENT 6B	UND	10	3,00	30,00
13	TINTA TECIDO COM 250 ML	VD	3	15,00	45,00
45	ENTREGA; 15 DIAS				
46	FRETE; GRATIS				
47	PAGAMENTO; 30 DIS				
50	VENDEDOR; JOSE ONOFRE			TOTAL	1.228,90

# Dac Comercial Ltda.

Rua São Paulo 925 Ljs. 11 e 12 – Centro – Cep.: 30.170-131  
Belo Horizonte / Minas Gerais / Tel: (31) 3274-6262 / Fax.: (31) 3222-7967  
CNPJ: 23.874.365/0001-40 Insc. Est.: 062.568121.003  
e-mail.: papelariadac@papelariadac.com.br

PUC/ MINAS/17178195000167

## VANDERLEIA

Item		UND	QUA	ALOR	LORTOT
1	COLA BRANCA COM 250 ML MERCUR	VD	5	9,00	45,00
2	ETIQUETA PIMACO 6283 COM 250 FLS	CX	6	24,00	144,00
3					
4					
5					
6					
7					
8					
9					
10					
11					
5					
13					
14					
15					
16					
17					
18					
19					
20					
21					
22					
23					
24					
25					
26					
27					
28					
29					
30					
31					
32					
33					
34					
35					
36					
37					
38					
39					
40					
41					
42					
43					
44					
45	ENTREGA; 5 DIAS				
46	FRETE; GRATIS				
47	PAGAMENTO; 30 DIS				
48					
49					
50	VENDEDOR; JOSE ONOFRE			TOTAL	189,00

**CCL DISTRIBUIDORA EIRELI**

CNPJ : 05786956000184 Insc. Estadual : 0622483430014  
RUA SAMBEM,335 Bairro : BETANIA  
BELO HORIZONTE MG 30590410 Telefone 3125178850  
www.cclistribuidora.com.br

**ORÇAMENTO: 063989**

Emissão : 19/11/2019 12:13:38  
Validade : 2 dias

**Cliente : SOCIEDADE MINEIRA DE CULTURA**

CNPJ : 17178195000167 Insc. Estadual : 0627550290015  
30140-002 FUNCIONÁRIOS - BELO HORIZONTE MG  
BRASIL, 2079  
Telefone : 3132693118 Tel2 : 3132693119

**Prazo de Entrega : 2 DIAS**  
**Condição de Pgto : 30 DIAS**

Sem Frete  CIF  FOB

**Contato : VITOR**

**Entrega : BRASIL**  
FUNCIONÁRIOS - BELO HORIZONTE - MG - 30140-002

Código	Descrição	NCM	Marca	Un.	Qtde.	Vir. Unitário	Vir. Total	Icms
06616	PAPEL A4 75G BR CHAMEX NOVO PCT 500F - 3988	48025610	CHAMEX	PCT	15,00	19,70	295,50	0,00
07023	BOBINA KRAFT 120CM 90G 16,2K 150M MGPAP -	48042100	MGPAPPEL	BOB.	1,00	120,00	120,00	18,00
UU/// CX	CANETA ESF BIC CRISTAL AZUL CX C/50 - 00810	96081000	BIC	CX	2,00	31,00	62,00	0,00
05931	TESOURA 21,5 CM CABO ANATOM JOCAR 91014 - 531	82130000	JOCAR	UN	5,00	4,50	22,50	0,00
00943	GRAMPO 26/6 COBREADO C/5000 JOCAR 93023 - 00993	83052000	JOCAR	CX	5,00	4,00	20,00	18,00
04506	GRAMPEADOR ALICATE 30F CIS HP-45 - 2789	84729040	CIS	UN	3,00	41,30	123,90	18,00

**Observações :**

BOLETO 30 DIAS ACIMA DE 300,00  
ENTREGA 48 HORAS ACIMA DE 300,00

**Total das Mercadorias : 643,90****Frete : 0,00****Desconto : 0,00****Valor Total : 643,90****Peso Total (KG): 1,15****Vendedor : SILVIA DIAS**

## PROEX/Convênios

**De:** Sílvia Marcia - CCL Distribuidora Ltda. <silvia@ccldistribuidora.com.br>  
**Enviado em:** quarta-feira, 4 de dezembro de 2019 10:42  
**Para:** PROEX/Convênios  
**Assunto:** RES: COTAÇÃO

Prezada Sílvia,

Vocês trabalham com os itens indicados abaixo?

BOLETO 28 DIAS ACIMA DE 300,00

ENTREGA 48 HORAS ACIMA DE 300,00

ITEM	UND.	QTD	DESCRIÇÃO	VALOR UNITÁRIO
5	UND.	20	Cola Branca - 250 ml ou frasco com 225 G 110 GRAMAS	4,30
6	UND.	250	Etiqueta adesiva 50,8 mm x 101,6 mm PIMACO	19,50

Certos da compreensão, antecipamos agradecimentos.

Atenciosamente,

Júnia A. Ferreira | Assessoria Administrativa- Convênios  
Projetos de Extensão  
[conveniosproex@pucminas.br](mailto:conveniosproex@pucminas.br)  
A. Dom José Gaspar, 500 | Prédio 30, sala 310  
Belo Horizonte | MG | 31 3319-4098

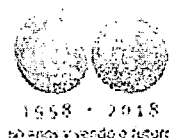

**PUC Minas**

**De:** PROEX/Convênios  
**Enviada em:** quarta-feira, 4 de dezembro de 2019 09:06  
**Para:** 'Sílvia Marcia - CCL Distribuidora Ltda.'  
**Assunto:** RES: COTAÇÃO\_Pasta Polionda

Prezada Sílvia, bom dia!

Pedimos, por gentileza, informar se vocês possuem a pasta Polionda, com elástico, lombada 4. Qual o valor unitário dos itens?

Certos da compreensão, antecipamos agradecimentos.

Atenciosamente,



PORT DISTRIBUIDORA DE INFORMATICA E PAPELARIA LTDA - VSP  
CNPJ: 08228010000514 INSC. EST.: 0010219910120  
Avenida - 03 - Parque Norte  
Vespasiano - MG - 33200000  
TELEFONE: (31) 33495094 3349501  
SITE: www.portinfo.com.br Email:

Data e hora  
08/11/2019 09:13:47

**ORÇAMENTO**  
Nº: 246751

Válido por 24 horas  
ou prazo estipulado nas observações

Código Cliente  
000861 SOCIEDADE MINEIRA DE CULTURA  
Cnpj: 17178195000167 Tipo de consumidor: Consumidor final  
Endereço: Brasil, 2079  
Bairro: Funcionários  
Cidade: Belo Horizonte Estado: MG

Funcionário(a) responsável  
061037 - ELIZABETHE DE SOUSA GUSMÃO  
Transportadora  
001792 - PORT ENTREGA  
Condição de pagamento:  
35 DIAS

Produto	Descrição	NCM	Peso	Qtd	Preço c/Des	Aliq. %	Preço total
15640	PAPEL A4 CHAMEX 75GRS 210X297MM PCT 500FLS.	48025610	2,340000	15	16,9000000000	0 %	253,50
09254	BOBINA PAPEL KRAFT NATURAL 90G 120CMX200M REF.62.014	48042100	21,600000	1	133,0000000000	18 %	133,00
03109	CANETA ESFEROGRAFICA BIC CRISTAL AZUL CX/50	96081000	0,285000	2	27,5000000000	0 %	55,00
23633	TESOURA CIS 21CM BLISTER REF.TS 54	82130000	0,035000	5	6,3800000000	0 %	31,90
15253	COLA BRANCA 250GR ACRILEX ESCOLAR REF: 2825	35069190	0,298000	20	5,1100000000	18 %	102,20
13305	GRAMPO EAGLE 26/6 ACO GALVANIZADO EXTRA CX C/5000	83052000	0,142000	5	3,1500000000	18 %	15,75
13316	GRAMPEADOR CIS ALICATE 26/6 P/30FLS METAL HP-45	84729040	0,259000	3	37,9300000000	18 %	113,79

Obs.:

Qtde. T.: 51  
Valor T.: 705,14  
**Totais:**  
Peso B.: 65,812000  
Peso L.: 64,892000



PORT DISTRIBUIDORA DE INFORMATICA E PAPELARIA LTDA - VSP CNPJ: 08228010000514 INSC. EST.: 0010219910120 Avenida - 03 - Parque Norte Vespasiano - MG - 33200000 TELEFONE: (31) 33495094 3349501 SITE: www.portinfo.com.br Email:					Data e hora 04/12/2019 13:16:20		
					<b>ORÇAMENTO</b> Nº: 249561		
					Válido por 24 horas ou prazo estipulado nas observações		
Código Cliente 000870 SOCIEDADE MINEIRA DE CULTURA Cnpj: 17178195001481 Tipo de consumidor: Consumidor final Endereço: Dom José Gaspar, 500 Bairro: Coração Eucarístico Cidade: Belo Horizonte Estado: MG				Funcionário(a) responsável 061037 - ELIZABETHE DE SOUSA GUSMÃO Transportadora 001792 - PORT ENTREGA Condição de pagamento: 35 DIAS			
Produto	Descrição	NCM	Peso	Qtd	Preço c/Des	Aliq. %	Preço total
15253	COLA BRANCA 250GR ACRILEX ESCOLAR REF: 2825	35069190	0,298000	20	5,1100000000	18 %	102,20
00108	ETIQUETA PIMACO LASER 250 UN 50.8X101.6MM REF.6283	48219000	0,312000	1	17,6200000000	18 %	17,62
Obs.:					Qtde. T.: 21 Valor T.: 119,82 <b>Totais:</b> Peso B.: 6,2720000 Peso L.: 6,2720000		







PORT DISTRIBUIDORA DE INFORMATICA E PAPELARIA LTDA - VSP  
CNPJ: 08228010000514 INSC. EST.: 0010219910120  
Avenida - 03 - Parque Norte  
Vespasiano - MG - 33200000  
TELEFONE: (31) 33495094 3349501  
SITE: www.portinfo.com.br Email:

Data e hora  
04/12/2019 13:16:20

**ORÇAMENTO**  
Nº: 249561

Válido por 24 horas  
ou prazo estipulado nas observações

Código Cliente  
000870 SOCIEDADE MINEIRA DE CULTURA  
Cnpj: 17178195001481 Tipo de consumidor: Consumidor final  
Endereço: Dom José Gaspar, 500  
Bairro: Coração Eucarístico  
Cidade: Belo Horizonte Estado: MG

Funcionário(a) responsável  
061037 - ELIZABETHE DE SOUSA GUSMÃO  
Transportadora  
001792 - PORT ENTREGA  
Condição de pagamento:  
35 DIAS

Produto	Descrição	NCM	Peso	Qty	Preço c/Des	Aliq. %	Preço total
15253	COLA BRANCA 250GR ACRILEX ESCOLAR REF: 2825	35069190	0,298000	20	5,1100000000	18 %	102,20
00108	ETIQUETA PIMACO LASER 250 UN 50.8X101.6MM REF.6283	48219000	0,312000	1	17,6200000000	18 %	17,62

Obs.:

Qtde. T.: 21  
Valor T.: 119,82  
**Totais:**  
Peso B.: 6,2720000  
Peso L.: 6,2720000

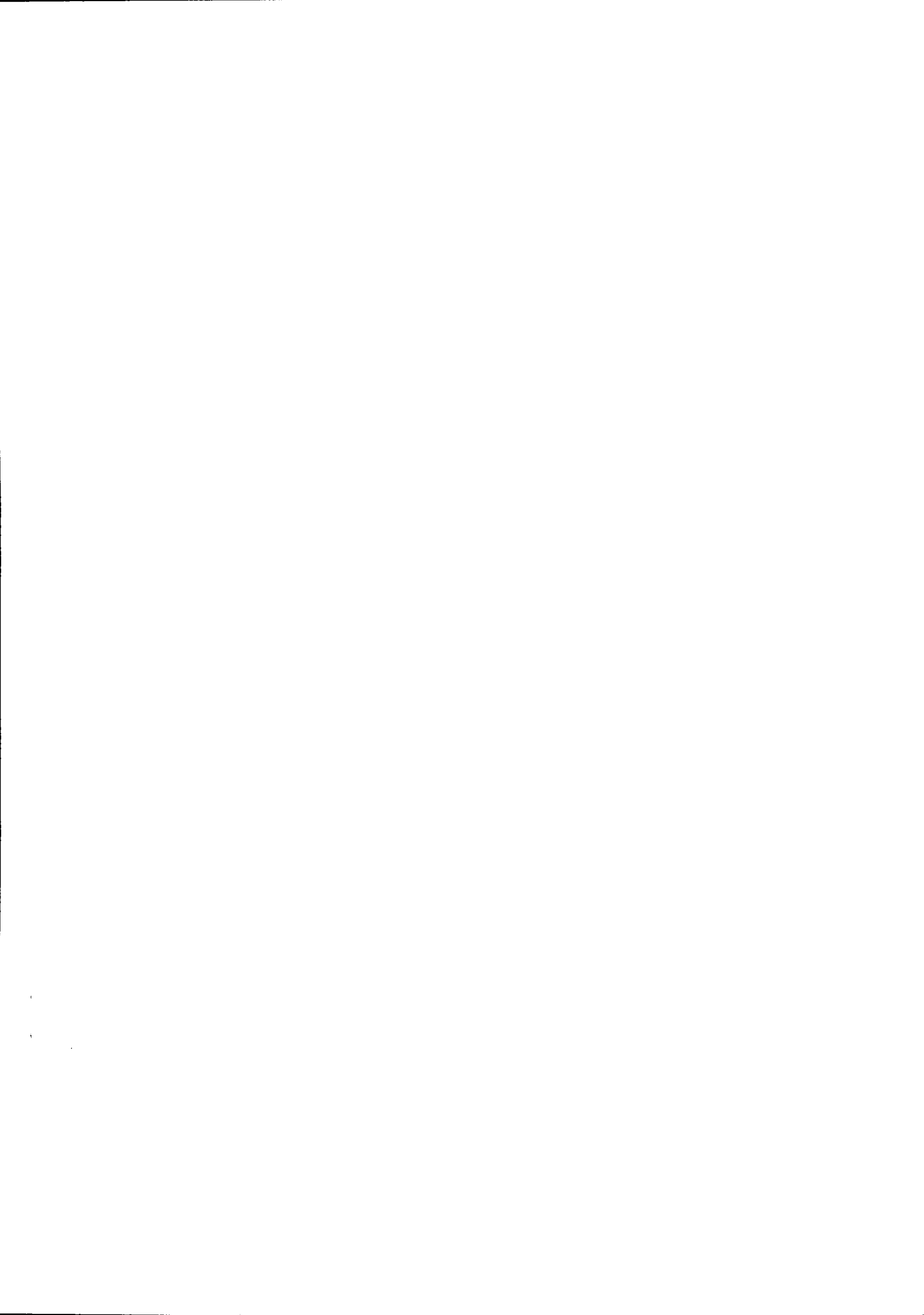

**CCL DISTRIBUIDORA EIRELI**

CNPJ : 05786956000184 Insc. Estadual : 0622483430014  
RUA SAMBEM,335 Bairro : BETANIA  
BELO HORIZONTE MG 30590410 Telefone 3125178850  
[www.cclistribuidora.com.br](http://www.cclistribuidora.com.br)

**ORÇAMENTO: 063989**

Emissão : 19/11/2019 12:13:38

Validade : 2 dias

**Cliente : SOCIEDADE MINEIRA DE CULTURA**

CNPJ : 17178195000167 Insc. Estadual : 0627550290015  
30140-002 FUNCIONÁRIOS - BELO HORIZONTE MG  
BRASIL, 2079  
Telefone : 3132693118 Tel2 : 3132693119

**Prazo de Entrega : 2 DIAS****Condição de Pgto : 30 DIAS**Sem Frete \_\_\_\_\_ CIF  FOB \_\_\_\_\_**Contato : VITOR****Entrega : BRASIL**

FUNCIONÁRIOS - BELO HORIZONTE - MG - 30140-002

Código	Descrição	NCM	Marca	Un.	Qtde.	Vlr. Unitário	Vlr. Total	Icms
06616	PAPEL A4 75G BR CHAMEX NOVO PCT 500F - 3988	48025610	CHAMEX	PCT	15,00	19,70	295,50	0,00
07023	BOBINA KRAFT 120CM 90G 16,2K 150M MGPAP -	48042100	MGPAPPEL	BOB	1,00	120,00	120,00	18,00
00000 CX	CANETA ESF BIC CRISTAL AZUL CX C/50 - 00810	96081000	BIC	CX	2,00	31,00	62,00	0,00
05931	TESOURA 21,5 CM CABO ANATOM JOCAR 91014 - 531	82130000	JOCAR	UN	5,00	4,50	22,50	0,00
00943	GRAMPO 26/6 COBREADO C/5000 JOCAR 93023 - 00993	83052000	JOCAR	CX	5,00	4,00	20,00	18,00
04506	GRAMPEADOR ALICATE 30F CIS HP-45 - 2789	84729040	CIS	UN	3,00	41,30	123,90	18,00

**Observações :**

BOLETO 30 DIAS ACIMA DE 300,00  
ENTREGA 48 HORAS ACIMA DE 300,00

**Total das Mercadorias : 643,90****Frete : 0,00****Desconto : 0,00****Valor Total : 643,90****Peso Total (KG): 1,15****Vendedor : SILVIA DIAS**



## PROEX/Convênios

---

**De:** Sílvia Marcia - CCL Distribuidora Ltda. <silvia@ccldistribuidora.com.br>  
**Enviado em:** quarta-feira, 4 de dezembro de 2019 10:42  
**Para:** PROEX/Convênios  
**Assunto:** RES: COTAÇÃO

Prezada Sílvia,

Vocês trabalham com os itens indicados abaixo?  
BOLETO 28 DIAS ACIMA DE 300,00  
ENTREGA 48 HORAS ACIMA DE 300,00

ITEM	UND.	QTD	DESCRIÇÃO	VALOR UNITÁRIO
5	UND.	20	Cola Branca - 250 ml ou frasco com 225 G 110 GRAMAS	4,30
6	UND.	250	Etiqueta adesiva 50,8 mm x 101,6 mm PIMACO	19,50

Certos da compreensão, antecipamos agradecimentos.

Atenciosamente,  
Júnia A. Ferreira | Assessoria Administrativa- Convênios  
Pró-reitoria de Extensão  
[conveniosproex@pucminas.br](mailto:conveniosproex@pucminas.br)  
Av. Dom José Gaspar, 500 | Prédio 30, sala 310  
Belo Horizonte | MG | 31 3319-4098



---

**De:** PROEX/Convênios  
**Enviada em:** quarta-feira, 4 de dezembro de 2019 09:06  
**Para:** 'Sílvia Marcia - CCL Distribuidora Ltda.'  
**Assunto:** RES: COTAÇÃO\_Pasta Polionda

Prezada Sílvia, bom dia!

Pedimos, por gentileza, informar se vocês possuem a pasta Polionda, com elástico, lombada 4. Qual o valor unitário dos itens?

Certos da compreensão, antecipamos agradecimentos.

Atenciosamente,

Júnia A. Ferreira | Assessoria Administrativa- Convênios  
Pró-reitoria de Extensão  
[conveniosproex@pucminas.br](mailto:conveniosproex@pucminas.br)  
Av. Dom José Gaspar, 500 | Prédio 30, sala 310  
Belo Horizonte | MG | 31 3319-4098



---

**De:** Silvia Marcia - CCL Distribuidora Ltda. [<mailto:silvia@ccldistribuidora.com.br>]  
**Enviada em:** quarta-feira, 20 de novembro de 2019 17:31  
**Para:** PROEX/Convênios  
**Assunto:** COTAÇÃO

segue anexo cotação  
demais não tenho

### **Silvia**

DEPTO VENDAS

☎ +55 31 2517-8860

*E-mail:* [silvia@ccldistribuidora.com.br](mailto:silvia@ccldistribuidora.com.br)

*Skype:* [tlk06\\_cclpapelaria](https://www.skype.com/join/tlk06_cclpapelaria)

[www.cclpapelaria.com.br](http://www.cclpapelaria.com.br)

“Devido ao nosso processo de mudança para novas instalações, informamos que poderá ocorrer atraso em nossas entregas.

Pedimos a compreensão, pois estamos nos organizando para melhor atendê-los!”

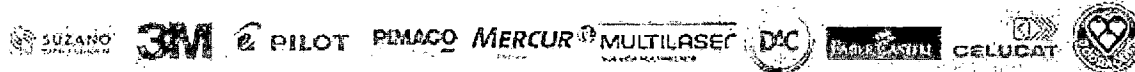

Aviso: Esta mensagem é destinada exclusivamente à(s) pessoa(s) a quem é dirigida e pode conter informação sigilosa e legalmente protegida. Caso não seja o destinatário, favor notificar o remetente. Ficam proibidas a utilização, divulgação, cópia e distribuição da mesma.



PORT DISTRIBUIDORA DE INFORMATICA E PAPELARIA LTDA - VSP  
CNPJ: 08228010000514 INSC. EST.: 0010219910120  
Avenida - 03 - Parque Norte  
Vespasiano - MG - 33200000  
TELEFONE: (31) 33495094 3349501  
SITE: www.portinfo.com.br Email:

Data e hora  
08/11/2019 09:13:47

**ORÇAMENTO**  
Nº: 246751

Válido por 24 horas  
ou prazo estipulado nas observações

Código Cliente  
000861 SOCIEDADE MINEIRA DE CULTURA  
Cnpj: 17178195000167 Tipo de consumidor: Consumidor final  
Endereço: Brasil, 2079  
Bairro: Funcionários  
Cidade: Belo Horizonte Estado: MG

Funcionário(a) responsável  
061037 - ELIZABETHE DE SOUSA GUSMÃO  
Transportadora  
001792 - PORT ENTREGA  
Condição de pagamento:  
35 DIAS

Produto	Descrição	NCM	Peso	Qtd	Preço c/Des	Aliq. %	Preço total
15640	PAPEL A4 CHAMEX 75GRS 210X297MM PCT 500FLS.	48025610	2,340000	15	16,9000000000	0 %	253,50
09254	BÓBINA PAPEL KRAFT NATURAL 90G 120CMX200M REF.62.014	48042100	21,600000	1	133,0000000000	18 %	133,00
03109	CANETA ESFEROGRAFICA BIC CRISTAL AZUL CX/50	96081000	0,285000	2	27,5000000000	0 %	55,00
23633	TESOURA CIS 21CM BLISTER REF.TS 54	82130000	0,035000	5	6,3800000000	0 %	31,90
15253	COLA BRANCA 250GR ACRILEX ESCOLAR REF: 2825	35069190	0,298000	20	5,1100000000	18 %	102,20
13305	GRAMPO EAGLE 26/6 ACO GALVANIZADO EXTRA CX C/5000	83052000	0,142000	5	3,1500000000	18 %	15,75
13316	GRAMPEADOR CIS ALICATE 26/6 P/30FLS METAL HP-45	84729040	0,259000	3	37,9300000000	18 %	113,79

Obs.:

Qtde. T.: 51  
Valor. T.: 705,14  
**Totais:**  
Peso B.: 65,812000  
Peso L.: 64,892000







**SOCIEDADE MINEIRA DE CULTURA**

CNPJ: 17178195000167 - INSCRIÇÃO ESTADUAL: 0627550290015 - INSCRIÇÃO MUNICIPAL: 308.833/002-2  
 AV BRASIL, 2079 ANDAR 11 SAVASSI - BELO HORIZONTE - MG

EMIÇÃO: 17/01/2020

**FORNECEDOR: (65397) CCL DISTRIBUIDORA EIRELI ( EX-CCL DISTRIBUIDORA LTDA.) - CNPJ: 05.786.956/0001-84**

ENDEREÇO: RUA SAMBEM Nº 335 BETANIA - BELO HORIZONTE - MG  
 CONTATO: SILVIA - EMAIL: adriana@cclpapelaria.com.br - TEL/FAX: 2517-8856 3428-1220

COMPRADOR: ALMIR ACACIO TEIXEIRA - EMAIL: almir@pucminas.br - TEL/FAX: 31 3319 4340 31 3319 4359

FRETE: pago - CONDIÇÃO DE PAGAMENTO: 30 dd - LOCAL DE ENTREGA: PUC CONTAGEM

ORDEM	ITEM	DESCRIÇÃO DO ITEM	ENTREGA	UN	QTDE.	PR.UNIT.	VLR.MERC.	DESCONTO	VLR.FRETE	VLR.TOTAL
28524899	202000209	CAIXA BOX PAPELÃO #C2949#170# CAIXA ARQUIVO MORTO 250X130X350MM PT	22/01/2020	UN	5	3.40	17.00	0.00	0.00	17.00
28524901	202000585	ENVELOPE KRAFT A4 #C2949#170# CAIXA DE ENVELOPES A4 TAMANHO COM 100 UNIDADES	22/01/2020	UN	1	18.00	18.00	0.00	0.00	18.00
28524906	202000732	CALCULADORA #C2949#170# CALCULADORA DE MESA	22/01/2020	UN	2	11.00	22.00	0.00	0.00	22.00
<b>TOTAIS:</b>							<b>57.00</b>	<b>0.00</b>	<b>0.00</b>	<b>57.00</b>

**APROVAÇÃO ELETRÔNICA**

Aprovador do Compras: ALMIR ACÁCIO TEIXEIRA em 17/01/2020 às 18:59  
 Aprovadores-> Alçada 1: RÔMULO ALBERTINI RIGUEIRA em 17/01/2020 às 19:27

Aprovador Técnico: Não se Aplica  
 Alçada 2: Não se Aplica

Alçada 3: Não se Aplica

**INFORMAÇÕES IMPORTANTES**

1. Toda entrega de material/serviço deve ter nota fiscal do fornecedor, com número do pedido. Não serão aceitas notas fiscais enviadas pelo correio; Endereço para envio de NF Eletronica: NFENTRADA@PUCMINAS.BR com copia para o e-mail do comprador.
2. O material/serviço só é aceito sob inspeção no recebimento. Se reprovado será devolvido e repostado pelo fornecedor conforme pedido. Horário de entrega de materiais no almoxarifado 8h às 11h e 13h às 17h;
3. No caso de entrega de Mobiliário, agendar antecipadamente data e horário com o Arquiteto (a) responsável.
4. Os serviços devem estar dentro das condições contratadas e observadas as normas da ABNT, para não serem cancelados. As notas fiscais de serviços deverão ser EMITIDAS E ENTREGUES até o 15º dia de cada mês;
5. O prazo de pagto será contado a partir do primeiro dia após a emissão da Nota Fiscal. Deve constar a forma de pagto, boleto bancário ou depósito c/ dados da conta. Não são aceitas contas poupança ou de terceiros; A Sociedade Mineira de Cultura não se responsabiliza pelas notas fiscais descontadas em FACTORING;
6. Endereço para cobrança(PUC): Tesouraria, Av. Dom José Gaspar, 500, B.Coração Eucarístico, BH/MG, Cep. 30535-901, telefone: 31 33194460, e-mail: tesouraria.apoio@pucminas.br.



SAIC										MAPA DE ANÁLISE DE PROPOSTAS									
CATEGORIAL: JOR (A):										DATA: 16/01/2020		ESTABELECIMENTO:							
										SOLICITANTE / RAMAL:		FORNECEDOR		CCL DISTRIBUIDORA		PAPELARIA DAC		PORT	
BREVE JUSTIFICATIVA DA COMPRA / ORIGEM DOS RECURSOS FINANCEIROS / PROJETO DE PESQUISA / ETCS.										TELEFONE		2517-8860		3274-6262		3349-5017			
										VENDEDOR		SILVIA		JOSE ONOFRE		ELIZABETHE			
										PRAZO ENTREGA		2 DIAS		15 DIAS					
										CONDIÇÃO DE PAGAMENTO		30 DIAS		30 DIAS		35 dias			
ITEM	UN.	QTE	DESCRIÇÃO	PREÇO UNITÁRIO	PREÇO TOTAL	PREÇO UNITÁRIO	PREÇO TOTAL	PREÇO UNITÁRIO	PREÇO TOTAL										
1	UND.	5	Arquivo morto 250x130x350mm PT	R\$ 3,40	RS 17,00	R\$ 5,00	RS 25,00	R\$ 3,50	RS 17,50										
2	UND.	10	Pasta Universitária - Polionda - Com elástico, lombada 4	R\$ 3,30	RS 33,00	R\$ 9,00	RS 90,00	R\$ 2,39	RS 23,90										
3	CAIXA	1	Envelopes A4 tamanho papel ofício - com 50 unidades	R\$ 18,00	RS 18,00	R\$ 0,40	RS 20,00	R\$ 20,30	RS 20,30										
4	UND.	10	Pasta suspensa kraft 170g haste plástico	R\$ 18,00	RS 180,00	R\$ 5,90	RS 59,00	R\$ 1,28	RS 12,60										
5	CAIXA	1	Fita adesiva pp 48mm x45m transparente - com 100 unidades	R\$ 2,85	RS 285,00	R\$ 3,20	RS 320,00	R\$ 2,75	RS 275,00										
6	CAIXA	1	Etiqueta adesiva branca - 6283 COM 250 FLS	R\$ 19,50	RS 19,50	R\$ 24,00	RS 24,00	R\$ 17,62	RS 17,62										
7	UND.	1	Livro registro de empregados 50 fls 5703-4	R\$ 11,30	RS 11,30	R\$ 13,00	RS 13,00	R\$ 10,50	RS 10,50										
8	UND.	2	Calculadora de mesa	R\$ 11,00	RS 22,00	R\$ 15,00	RS 45,00	R\$ 18,33	RS 36,66										
ESPAÇO PARA INFORMAR O CRITÉRIO QUE FOI UTILIZADO PARA COMPRA. EX.: MENOR PREÇO / MONTANTE FINAL / COMPRA DIRETA COM O FABRICANTE				MARCA		R\$ 585,80		R\$ 596,00		R\$ 414,08									
				VALOR TOTAL DO PC		R\$ 57,00				R\$ 339,62									
				VALOR TOTAL GERAL		R\$				396,62									
				R DO RECURSO DISPONÍVEL (PROJETO DE EXTENSÃO / EVENTO / CONVÊNIO / FIP OU PR				252679		252680		252681							



**CCL DISTRIBUIDORA EIRELI**

CNPJ : 05786956000184 Insc. Estadual : 0622483430014  
 RUA SAMBEM,335 Bairro : BETANIA  
 BELO HORIZONTE MG 30590410 Telefone 3125178850  
 www.ccldistribuidora.com.br

**ORÇAMENTO: 064176**

Emissão : 20/11/2019 17:28:49

Validade : 2 dias

**Cliente : SOCIEDADE MINEIRA DE CULTURA**

CNPJ : 17178195000167 Insc. Estadual : 0627550290015  
 30140-002 FUNCIONÁRIOS - BELO HORIZONTE MG  
 BRASIL, 2079  
 Telefone : 3132693118 Tel2 : 3132693119

**Prazo de Entrega : 2 DIAS****Condição de Pgto : 30 DIAS**Sem Frete \_\_\_\_\_ CIF  FOB \_\_\_\_\_**Contato : VITOR****Entrega : BRASIL**

FUNCIONÁRIOS - BELO HORIZONTE - MG - 30140-002

Código	Descrição	NCM	Marca	Un.	Qtde.	Vlr. Unitário	Vlr. Total	Icms
05559	ARQ MORTO POLIONDA OF PR FACIL/POLIBRAS - 3736	39231090	POLIBRAS	UN	5,00	3,40	17,00	18,00
07115	ENV KRAFT 229X324 80G C/100 CELUCAT - 02450	48171000	CELUCAT	PCT	1,00	18,00	18,00	0,00
02837	PASTA SUSP KRA PL 170G DELLO 001-10 C/10 - 1305	48209000	DELLO	PCT	1,00	18,00	18,00	0,00
06761	FITA P/EMP PP 45X45 TRANS SCOTCH 3M5802 - 4002	39191010	3M	UN	100,00	2,85	285,00	18,00
00579	LIVRO REG DE EMPREGADO 50F GRAFIMAR - 00593	48201000	GRAFIMAR	UN	1,00	11,30	11,30	0,00
08435	CALCUL MESA 12D PILHA MOURE JA MJ-837B - 856	84702900	MOURE JAR	UN	3,00	11,00	33,00	18,00
UUU58 CX	CANETA ESF COMPACTOR 0,7MM AZ CX C/50 - 00060	96081000	COMPACTO	CX	1,00	39,00	39,00	0,00
00657	PASTA SUSP MARMODELLO-045F CT PLAST C/50 - 00671	48209000	DELLO	CX	2,00	82,00	164,00	0,00
05055	PILHA PALITO AAA ALCALINA DURACELL BLC/2 - 3282	85061010	DURACELL	BS	5,00	6,99	34,95	18,00
05449	PILHA ALCALINA MEDIA-C DURACELL BLS C/2 - 3637	85061010	DURACELL	BS	5,00	15,00	75,00	18,00
00930	ALFINETE P/MAPA VD HELOMAX C/50 - 00980	73194000	HELOMAX	CX	3,00	2,80	8,40	18,00

**Observações :**

BOLETO 30 DIAS ACIMA DE 300,00  
 ENTREGA 48 HORAS

**Total das Mercadorias : 703,65****Frete : 0,00****Desconto : 0,00****Valor Total : 703,65****Peso Total (KG): 23,02****Vendedor : SILVIA DIAS**

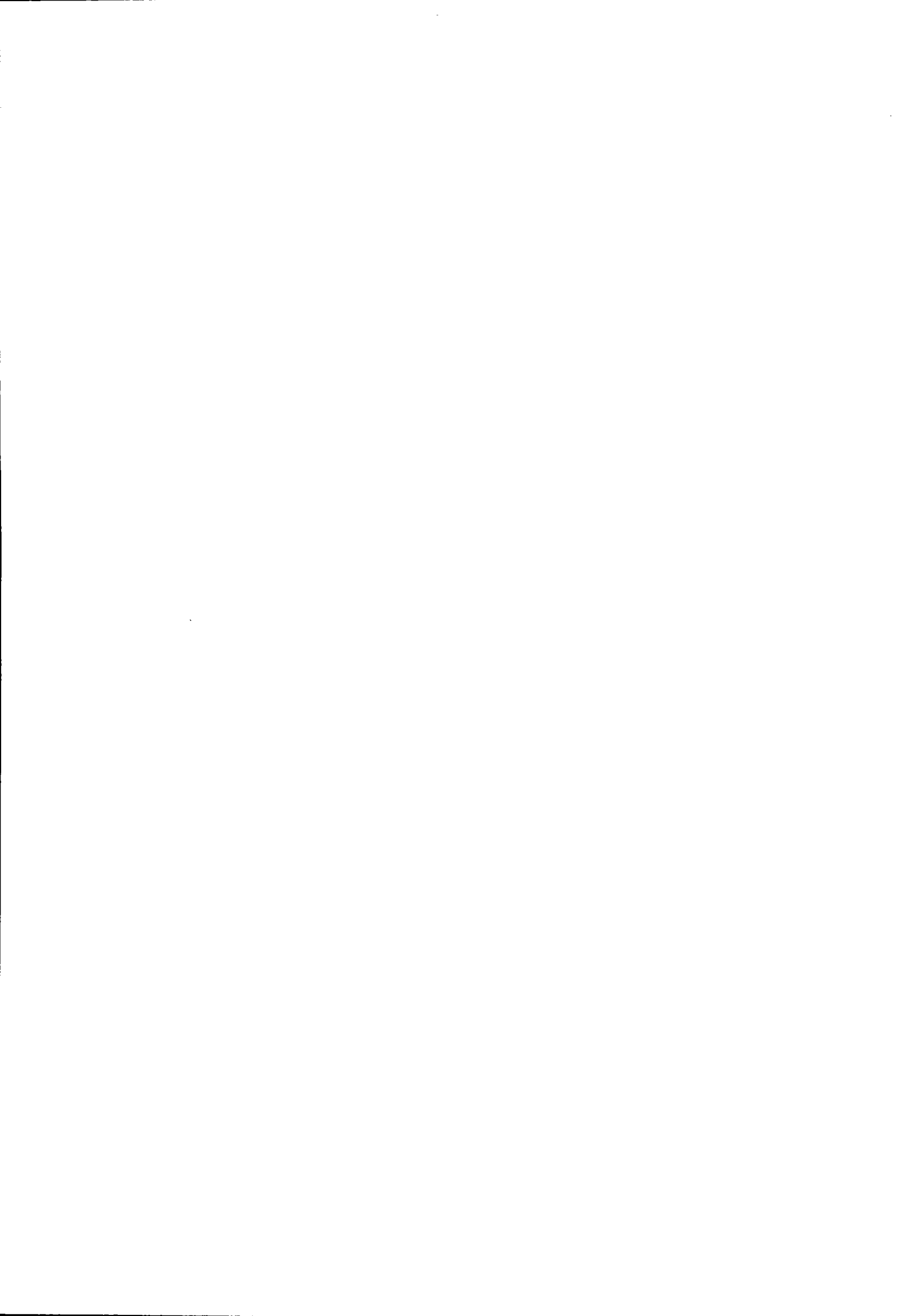



PORT DISTRIBUIDORA DE INFORMATICA E PAPELARIA LTDA - VSP  
CNPJ: 08228010000514 INSC. EST.: 0010219910120  
Avenida - 03 - Parque Norte  
Vespasiano - MG - 33200000  
TELEFONE: (31) 33495094 3349501  
SITE: www.portinfo.com.br Email:

Data e hora  
20/11/2019 11:04:31

**ORÇAMENTO**  
Nº: 247837

Válido por 24 horas  
ou prazo estipulado nas observações

Código Cliente  
000861 SOCIEDADE MINEIRA DE CULTURA  
Cnpj: 17178195000167 Tipo de consumidor: Consumidor final  
Endereço: Brasil, 2079  
Bairro: Funcionários  
Cidade: Belo Horizonte Estado: MG

Funcionário(a) responsável  
061037 - ELIZABETHE DE SOUSA GUSMÃO  
Transportadora  
001792 - PORT ENTREGA  
Condição de pagamento:  
35 DIAS

Produto	Descrição	NCM	Peso	Qtd	Preço c/Des	Aliq. %	Preço total
19086	ARQUIVO MORTO POLIONDA POLIBRAS PRETO TAM 13X24X36	39231090	0,100000	5	3,5000000000	18 %	17,50
20314	ENVELOPE SCRITY SACO KRAFT 34 240X340MM 80G CX	48171000	1,474000	1	20,3000000000	0 %	20,30
08395	PASTA SUSPENSA DELLO KRAFT PLASTIF. HASTE PLASTICA UN	48209000	0,054000	10	1,2600000000	0 %	12,60
09054	FITA P/EMPACOTAMENTO 3M SCOTH 5802 TRANSPARENTE	39191010	0,088000	100	2,7500000000	18 %	275,00
11001	LIVRO REGISTRO TILIBRA DE EMPREGADOS C/50FLS REF.	48201000	0,340000	1	10,5000000000	0 %	10,50
08040	CALCULADORA ELGIN MESA SOL/BAT 12 DIGITOS	84701000	0,100000	3	18,3300000000	18 %	54,99
02797	CANETA ESFEROGRAFICA COMPACTOR 07 AZUL CX C/50 UN	96081000	0,288000	1	33,5200000000	0 %	33,52
14479	CANETA ESFEROGRAFICA COMPACTOR ECONOMIC AZUL CX	96081000	0,275000	1	24,0000000000	0 %	24,00
07584	QUADRO FELTRO STALO 90X60CM ALUMINIO C/CANTONEIRA	44219900	0,225000	3	54,6000000000	18 %	163,80
07582	QUADRO FELTRO STALO 100X70CM ALUMINIO C/ CANTONEIRA	44219900	2,985000	3	84,5000000000	18 %	253,50
07583	QUADRO FELTRO STALO 120X90CM ALUMINIO C/CANTONEIRA	44219900	4,202000	3	119,0000000000	18 %	357,00
08395	PASTA SUSPENSA DELLO KRAFT PLASTIF. HASTE PLASTICA UN	48209000	0,054000	100	1,2600000000	0 %	126,00
05155	ALFINETE ACC P/MAPA 1 CX C/50 UN COLORIDO	73194000	0,009000	6	4,6900000000	18 %	28,14

Obs.: ATT: VITOR  
CONDIÇÃO DE PAGAMENTO: 35 DIAS  
CONDIÇÃO DE ENTREGA: 2 DIAS  
VALIDADE DA PROPOSTA: 25/11/2019

Qtde. T.: 237  
Valor T.: 1.376,85  
**Totais:**  
Peso B.: 41,125000  
Peso L.: 40,207000

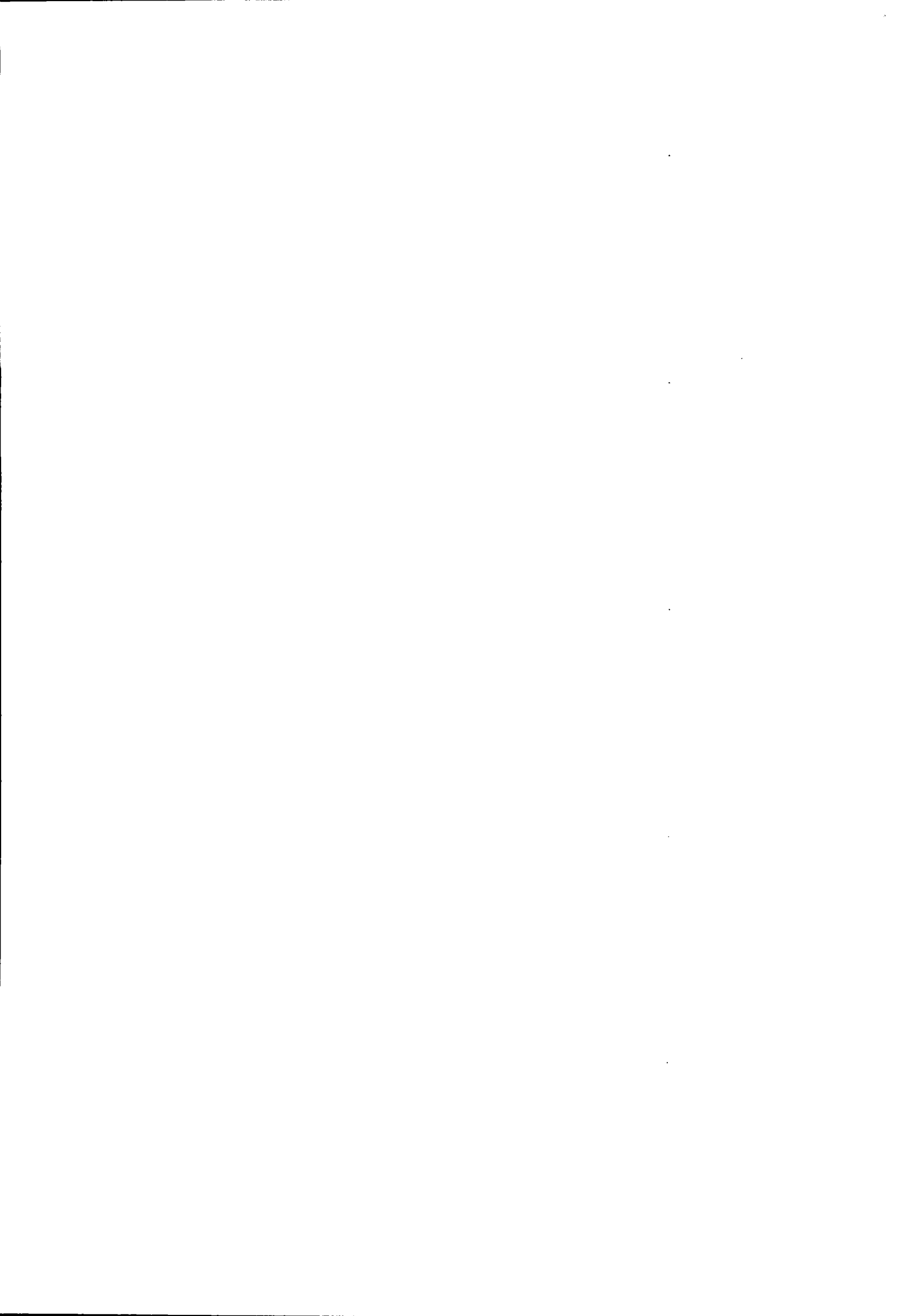





PORT DISTRIBUIDORA DE INFORMATICA E PAPELARIA LTDA - VSP  
CNPJ: 08228010000514 INSC. EST.: 0010219910120  
Avenida - 03 - Parque Norte  
Vespasiano - MG - 33200000  
TELEFONE: (31) 33495094 3349501  
SITE: www.portinfo.com.br Email:

**Data e hora**  
03/12/2019 14:53:53

**ORÇAMENTO**  
Nº: 249400

Válido por 24 horas  
ou prazo estipulado nas observações

**Código**      **Cliente**  
000870      SOCIEDADE MINEIRA DE CULTURA  
**Cnpj:** 17178195001481      **Tipo de consumidor:** Consumidor final  
**Endereço:** Dom José Gaspar, 500  
**Bairro:** Coração Eucarístico  
**Cidade:** Belo Horizonte      **Estado:** MG

**Funcionário(a) responsável**  
061037 - ELIZABETHE DE SOUSA GUSMÃO  
**Transportadora**  
001792 - PORT ENTREGA  
**Condição de pagamento:**  
35 DIAS

Produto	Descrição	NCM	Peso	Qty	Preço c/Des	Aliq. %	Preço total
19133	PASTA POLIONDA POLIBRAS ESCOLAR 3,5CM AZUL 34,5X25X4	42021210	0,050000	9	2,3900000000	0 %	21,51

**Obs.:**

**Totais:**  
Qtde. T.: 9  
Valor T.: 21,51  
Peso B.: 1,6740000  
Peso L.: ,45000000





PORT DISTRIBUIDORA DE INFORMATICA E PAPELARIA LTDA - VSP  
CNPJ: 08228010000514 INSC. EST.: 0010219910120  
Avenida - 03 - Parque Norte  
Vespasiano - MG - 33200000  
TELEFONE: (31) 33495094 3349501  
SITE: www.portinfo.com.br Email:

Data e hora  
04/12/2019 13:16:20

**ORÇAMENTO**  
Nº: 249561

Válido por 24 horas  
ou prazo estipulado nas observações

Código Cliente  
000870 SOCIEDADE MINEIRA DE CULTURA  
Cnpj: 17178195001481 Tipo de consumidor: Consumidor final  
Endereço: Dom José Gaspar, 500  
Bairro: Coração Eucarístico  
Cidade: Belo Horizonte Estado: MG

Funcionário(a) responsável  
061037 - ELIZABETHE DE SOUSA GUSMÃO  
Transportadora  
001792 - PORT ENTREGA  
Condição de pagamento:  
35 DIAS

Produto	Descrição	NCM	Peso	Qtd	Preço c/Des	Aliq. %	Preço total
15253	COLA BRANCA 250GR ACRILEX ESCOLAR REF: 2825	35069190	0,298000	20	5,1100000000	18 %	102,20
00108	ETIQUETA PIMACO LASER 250 UN 50.8X101.6MM REF.6283	48219000	0,312000	1	17,6200000000	18 %	17,62

Obs.:

Qtde. T.: 21  
Valor T.: 119,82  
**Totais:**  
Peso B.: 6,2720000  
Peso L.: 6,2720000

