

RECEBEMOS DE PORT DISTRIBUIDORA DE INFORMÁTICA E PAPELARIA LTDA OS PRODUTOS OU SERVIÇOS CONSTANTES DA NOTA FISCAL ELETRÔNICA INDICADA AO LADO

NF-e

Nº: 000288145

DATA RECEBIMENTO

IDENTIFICAÇÃO E ASSINATURA DO RECEBEDOR

24/01/2020

Karina

SÉRIE: 1



Identificação do emitente  
**PORT DISTRIBUIDORA DE INFORMÁTICA E PAPELARIA LTDA**

Avenida 03, 70 - , Parque Norte Vespasiano - MG33200000

31 33495094

**DANFE**  
DOCUMENTO AUXILIAR DA  
NOTA FISCAL ELETRÔNICA

0 - ENTRADA  
1 - SAIDA

Nº: 000288145

SÉRIE: 1  
FOLHA: 1 / 2

CONTROLE DO FISCO



DOC Nº 175

CHAVE DE ACESSO:

3120 0108 2280 1000 0514 5500 1000 2881 4510 0294 2218

Consulta de autenticidade no portal nacional da NF-e:  
<http://nfe.fazenda.mg.gov.br/portalfnf/sistema/consultaarg.xhtml>

NATUREZA DA OPERAÇÃO

VENDA MERCADORIAS ADQUIRIDAS/RECEBIDAS DE TERCEIROS

PROTOCOLO DE AUTORIZAÇÃO DE USO

131203561434969 - 23/01/2020 16:24:17

INSCRIÇÃO ESTADUAL

0010219910120

INSC. ESTADUAL DO SUBST. TRIBUT.

CNPJ

08.228.010/0005-14

DESTINATÁRIO REMETENTE

NOME / RAZÃO SOCIAL

SOCIEDADE MINEIRA DE CULTURA

CNPJ/CPF

17.178.195/0001-67

DATA DA EMISSÃO

23/01/2020

ENDEREÇO

Avenida Brasil, 2079 - ANDAR 10

BAIRRO

Funcionarios

CEP

30140-002

DATA DA SAÍDA

23/01/2020

MUNICÍPIO

Belo Horizonte

FONE/FAX

11 2832-4511

UF

MG

INSCRIÇÃO ESTADUAL

0627550290015

HORA DE SAÍDA

16:22:09

FATURA / DUPLICATA

Doc.: 001 venc.: 27/02/2020 valor: 889,17

CÁLCULO DO IMPOSTO

BASE CÁLC. DO ICMS	VALOR ICMS	BASE CÁLC. DO ICMS ST	VALOR DO ICMS ST	VALOR DO PIS	VALOR TOTAL PROD.	VALOR TOTAL DA NOTA
453,67	81,66	0,00	0,00	14,66	889,17	
VALOR DO FRETE	VALOR DO SEGURO	DESCONTO	OUTRAS DESP. ACESS.	VALOR DO IPI	VALOR DA COPINS	
0,00	0,00	0,00	0,00	0,00	67,59	

TRANSPORTADOR / VOLUMES TRANSPORTADOS

RAZÃO SOCIAL	FRETE POR CONTA	COD ANTT	PLACA VEÍCULO	UF	CNPJ / CPF
	3-Remetente (transporte...)				
ENDEREÇO	MUNICÍPIO	UF	INSCRIÇÃO ESTADUAL		
QUANTIDADE	ESPÉCIE	MARCA	NÚMERO	PESO BRUTO	PESO LÍQUIDO
5				64,552	61,160

DADOS DOS PRODUTOS / SERVIÇOS

CÓD. PROD.	DESC. DOS PRODUTOS E SERVIÇOS	NCM / SH	CST	CFOP	UNID.	QUANT.	V. UNITÁRIO	VALOR TOTAL	B. CÁLC. ICMS	VALOR ICMS	VALOR IPI	ALÍQUOTAS ICMS	IPPI
15640	PAPEL A4 CHAMEX 75GRS 210X297MM PCT 500FLS. Cest: 1903100	48025610	560	5403	PC	15	16,90	253,50	0,00	0,00	0,00	0,0000	0,00
03109	CANETA ESFEROGRAFICA BIC CRISTAL AZUL CX/50 REF.835205 Cest: 1902700	96081000	460	5403	CX	2	27,50	55,00	0,00	0,00	0,00	0,0000	0,00
25060	COLA BRANCA HENKEL CASCOREZ EXTRA 250GR REF.1698686	35061090	000	5102	UN	10	5,11	51,10	51,10	9,20	0,00	18,0000	0,00
28796	GRAMPO CIS 26/6 ACO GALVANIZADO EXTRA CX C/5000 UN REF:179.5402	83052000	200	5102	UN	5	3,15	15,75	15,75	2,84	0,00	18,0000	0,00
09054	FITA P/EMPACOTAMENTO 3M SCOTH 5802 TRANSPARENTE 45MMX45M UN Cest: 1400400	39191010	400	5102	RL	100	2,75	275,00	275,00	49,50	0,00	18,0000	0,00
18407	LAPIS DE COR 24 CORES CIS PLASTIC REF.45.1300	96091000	200	5102	UN	12	6,57	78,84	78,84				0,00

RECEBEMOS  
06.FEV.2020

Declaro que os serviços e/ou material foi recebido em ordem.

Pago por

CÁLCULO DO ISSQN

INSCRIÇÃO MUNICIPAL	VALOR TOTAL DOS SERVIÇOS	BASE DE CÁLCULO DO ISSQN	ALÍQUOTA (%)	ISSQN

DADOS ADICIONAIS

INFORMAÇÕES COMPLEMENTARES

Pedido: 314965  
Icms St Etapa Anterior Base calculo Icms St: 449,32 Valor Icms St: 44,90 Valor aproximado dos tributos: Federais R\$: 79,82 ( 8,97%) Estaduais R\$: 160,05 (17,99%) Totais R\$: 239,86 (26,98%) Fonte: IBPT PORT ENTREGA BOLETO PEDIDO DE COMPRA: 0252457 / 0252687 / 0252653 / 0252688 - COMPRADORA: VANDERLEIA DIAS - 3319-4929 LOCAL DE ENTREGA: PUC MINAS - COREU - Portaria 11 - Prédio 35 - Almoxarifado Av. Dom José Gaspar, 500 - Coração Eucarístico BH/MG - CEP: 30535-901 ICMS RECOLHIDO P/SUBSTITUIÇÃO TRIBUTÁRIA CONFORME PROTOCOLO nº. 40/2009 Func.: 061037.

RESERVADO AO FISCO

Banco: Brual

Data: 24/02/20

Convênio: Prog cont

cidade

08/1208

Almir

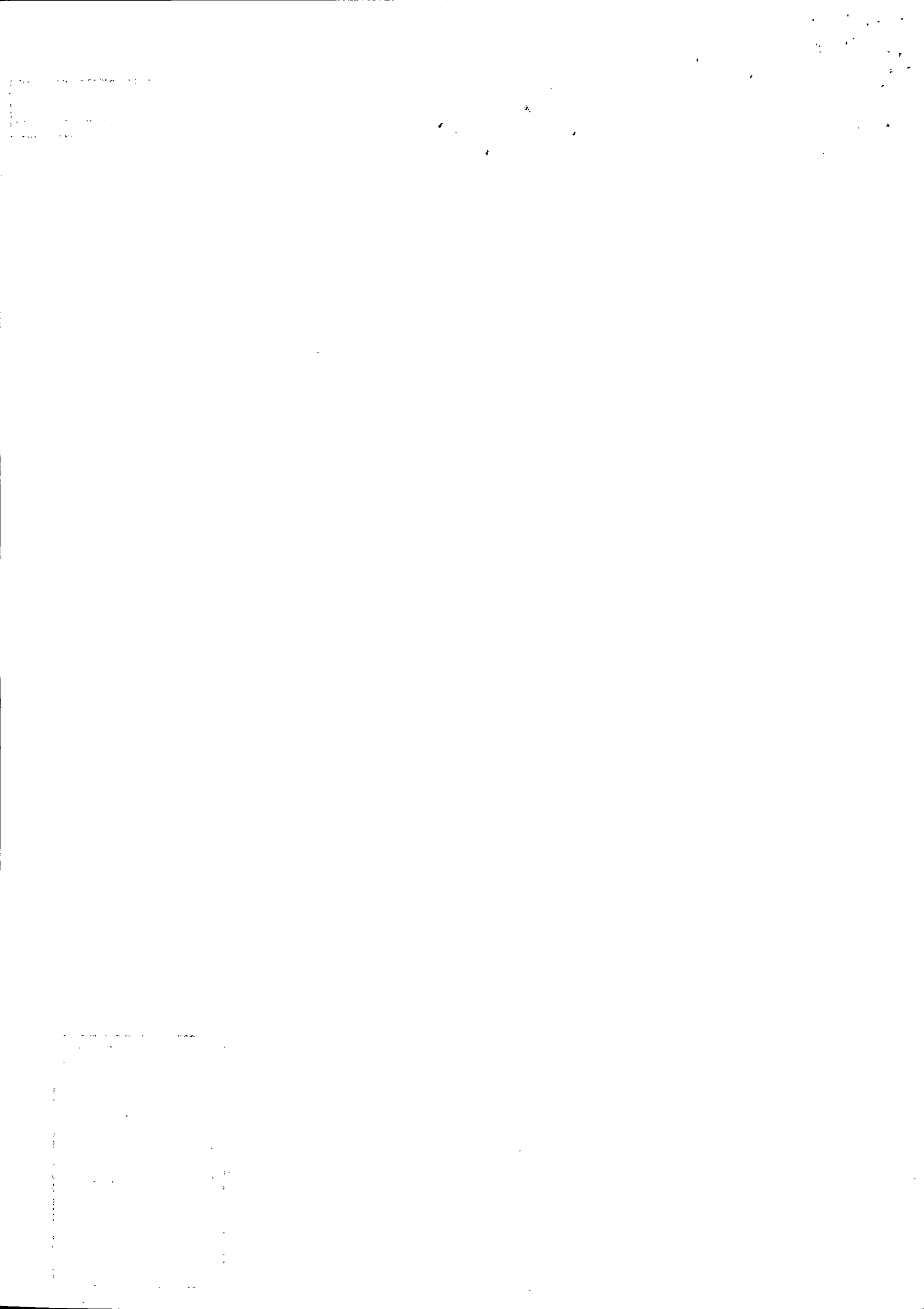



Identificação do emitente  
**PORT DISTRIBUIDORA  
 DE INFORMÁTICA E  
 PAPELARIA LTDA**

Avenida 03, 70 - , Parque Norte Vespasiano -  
 MG33200000

31 33495094

**DANFE**  
 DOCUMENTO AUXILIAR DA  
 NOTA FISCAL ELETRÔNICA

0 - ENTRADA  
 1 - SAÍDA

1

Nº: 000288145  
 SÉRIE: 1  
 FOLHA: 2 / 2

CONTROLE DO FISCO



CHAVE DE ACESSO:

3120 0108 2280 1000 0514 5500 1000 2881 4510 0294 2218

Consulta de autenticidade no portal nacional da NF-e:  
<http://nfe.fazenda.mg.gov.br/portalnfe/sistema/consultaarg.xhtml>

NATUREZA DA OPERAÇÃO

VENDA MERCADORIAS ADQUIRIDAS/RECEBIDAS DE TERCEIROS

PROTOCOLO DE AUTORIZAÇÃO DE USO

131203561434969 - 23/01/2020 16:24:17

INSCRIÇÃO ESTADUAL

0010219910120

INSC. ESTADUAL DO SUBST. TRIBUT.

CNPJ

08.228.010/0005-14

**DADOS DOS PRODUTOS / SERVIÇOS**

CÓD. PROD.	DESC. DOS PRODUTOS E SERVIÇOS	NCM /SH	CST	CFOP	UNID.	QUANT.	V. UNITÁRIO	VALOR TOTAL	B. CÁLC. ICMS	VALOR ICMS	VALOR IPI	ALÍQUOTAS	
												ICMS	IPI
04893	GIZ DE CERA ACRILEX ESTOJO C/12 CORES REF 9012	96099000	500	5102	UN	12	1,28	15,36	15,36	2,76	0,00	18,0000	0,00
15653	PAPEL A4 CHAMEQUINHO AMARELO 75GRS 210X297MM PCT 100FLS Cest: 1903100	48025610	560	5403	PC	5	4,00	20,00	0,00	0,00	0,00	0,0000	0,00
15654	PAPEL A4 CHAMEQUINHO AZUL 75GRS 210X297MM PCT 100FLS Cest: 1903100	48025610	560	5403	PC	5	4,00	20,00	0,00	0,00	0,00	0,0000	0,00
15656	PAPEL A4 CHAMEQUINHO ROSA 75GRS 210X297MM PCT 100FLS Cest: 1903100	48025610	560	5403	PC	5	4,00	20,00	0,00	0,00	0,00	0,0000	0,00
15657	PAPEL A4 CHAMEQUINHO VERDE 75GRS 210X297MM PCT 100FLS Cest: 1903100	48025610	560	5403	PC	5	4,00	20,00	0,00	0,00	0,00	0,0000	0,00
08395	PASTA SUSPENSÃO DELLO KRAFT PLASTIF. HASTE PLASTICA UN REF: 0001.X.0050 Cest: 1902500	48209000	060	5403	UN	10	1,26	12,60	0,00	0,00	0,00	0,0000	0,00
00108	ETIQUETA PIMACO LASER 250 UN 50.8X101.6MM REF.6283	48219000	000	5102	UN	1	17,62	17,62	17,62	3,17	0,00	18,0000	0,00
11001	LIVRO REGISTRO TILIBRA DE EMPREGADOS C/50FLS REF. 121266 Cest: 1902000	48201000	060	5403	UN	1	10,50	10,50	0,00	0,00	0,00	0,0000	0,00
19133	PASTA POLIONDA POLIBRAS ESCOLAR 3,5CM AZUL 34,5X25X4 Cest: 1900500	42021210	060	5403	UN	10	2,39	23,90	0,00	0,00	0,00	0,0000	0,00





Emissão de comprovantes autorizados

G332111148527979014  
11/03/2020 11:56:54

11/03/2020 - BANCO DO BRASIL - 11:56:55  
330803308 0007

COMPROVANTE DE PAGAMENTO DE TITULOS

CLIENTE: SMC PUC PMC CONTAG CIDADA  
AGENCIA: 3308-1 CONTA: 6.800-4

=====

BANCO BRADESCO S.A.

-----  
23793484089100001782166009299802681780000088917  
BENEFICIARIO:  
PORT DISTRIBUIDORA DE INFORMATICA E  
NOME FANTASIA:  
PORT DISTRIBUIDORA DE INFORMATICA E  
CNPJ: 08.228.010/0005-14

PAGADOR:  
SOCIEDADE MINEIRA DE CULTURA  
CNPJ: 17.178.195/0001-67

-----  
NR. DOCUMENTO 22.701  
DATA DE VENCIMENTO 27/02/2020  
DATA DO PAGAMENTO 27/02/2020  
VALOR DO DOCUMENTO 889,17  
VALOR COBRADO 889,17

=====

NR.AUTENTICACAO D.BB8.98F.3BD.6BA.D5A

---

Transação efetuada com sucesso por: J8973464 THIAGO LACERDA MOREIRA.





**SOCIEDADE MINEIRA DE CULTURA**

CNPJ: 17178195000167 - INSCRIÇÃO ESTADUAL: 0627550290015 - INSCRIÇÃO MUNICIPAL: 308.833/002-2  
 AV BRASIL, 2079 ANDAR 11 SAVASSI - BELO HORIZONTE - MG

EMISSION: 15/01/2020

**FORNECEDOR: (119236) PORT DISTRIBUIDORA DE INFORMATICA E PAPE - CNPJ: 08.228.010/0005-14**

ENDEREÇO: AVENIDA 03,70 PARQUE NORTE - VESPASIANO - MG

CONTATO: - EMAIL: - TEL/FAX: (31) 3349-5017

COMPRADOR: ALMIR ACACIO TEIXEIRA - EMAIL: almir@pucminas.br - TEL/FAX: 31 3319 4340 31 3319 4359

FRETE: pago - CONDIÇÃO DE PAGAMENTO: 30 dd - LOCAL DE ENTREGA: PUC CONTAGEM

ORDEM	ITEM	DESCRIÇÃO DO ITEM	ENTREGA	UN	QTDE.	PR.UNIT.	VLR.MERC.	DESCONTO	VLR.FRETE	VLR.TOTAL
28521428	202000120	PAPEL A4 ( 210X297) 75 GRS PCTE 500 FLS #C2949#170# - PROGRAMA CONTAGEM CIDADA.	22/01/2020	UN	15	16.90	253.50	0.00	0.00	253.50
28521430	202000080	CANETA ESFEROGRAFICA COR AZUL #C2949#170# - PROGRAMA CONTAGEM CIDADA.	22/01/2020	UN	100	0.55	55.00	0.00	0.00	55.00
28521432	202000571	COLA BRANCA #C2949#170# - PROGRAMA CONTAGEM CIDADA. COLA BRANCA FRASCO DE 250 GRAMAS.	22/01/2020	UN	10	5.11	51.10	0.00	0.00	51.10
28521433	202000113	GRAMPO 26/6 COBREDO CX C/5000 #C2949#170# - PROGRAMA CONTAGEM CIDADA.	22/01/2020	UN	5	3.15	15.75	0.00	0.00	15.75
28521434	202000938	GRAMPEADOR #C2949#170# - PROGRAMA CONTAGEM CIDADA. GRAMPEADOR ALICATE HP-45 - 26/6	22/01/2020	UN	3	37.93	113.79	0.00	0.00	113.79
<b>TOTAIS:</b>							<b>489.14</b>	<b>0.00</b>	<b>0.00</b>	<b>489.14</b>

**APROVAÇÃO ELETRÔNICA**

Aprovador do Compras: ALMIR ACÁCIO TEIXEIRA em 16/01/2020 às 09:59

Aprovador Técnico: Não se Aplica

Aprovadores-> Alçada 1: RÔMULO ALBERTINI RIGUEIRA em 16/01/2020 às 10:25

Alçada 2: Não se Aplica

Alçada 3: Não se Aplica

**INFORMAÇÕES IMPORTANTES**

1. Toda entrega de material/serviço deve ter nota fiscal do fornecedor, com número do pedido. Não serão aceitas notas fiscais enviadas pelo correio; Endereço para envio de NF Eletronica: NFENTRADA@PUCMINAS.BR com copia para o e-mail do comprador.
2. O material/serviço só é aceito sob inspeção no recebimento. Se reprovado será devolvido e repostado pelo fornecedor conforme pedido. Horário de entrega de materiais no almoxarifado 8h às 11h e 13h às 17h;
3. No caso de entrega de Mobiliário, agendar antecipadamente data e horário com o Arquiteto (a) responsável.
4. Os serviços devem estar dentro das condições contratadas e observadas as normas da ABNT, para não serem cancelados. As notas fiscais de serviços deverão ser EMITIDAS E ENTREGUES até o 15º dia de cada mês;
5. O prazo de pagto será contado a partir do primeiro dia após a emissão da Nota Fiscal. Deve constar a forma de pagto, boleto bancário ou depósito c/ dados da conta. Não são aceitas contas poupança ou de terceiros; A Sociedade Mineira de Cultura não se responsabiliza pelas notas fiscais descontadas em FACTORING;
6. Endereço para cobrança(PUC): Tesouraria, Av. Dom José Gaspar, 500, B.Coração Eucarístico, BH/MG, Cep. 30535-901, telefone: 31 33194460, e-mail: tesouraria.apoio@pucminas.br.

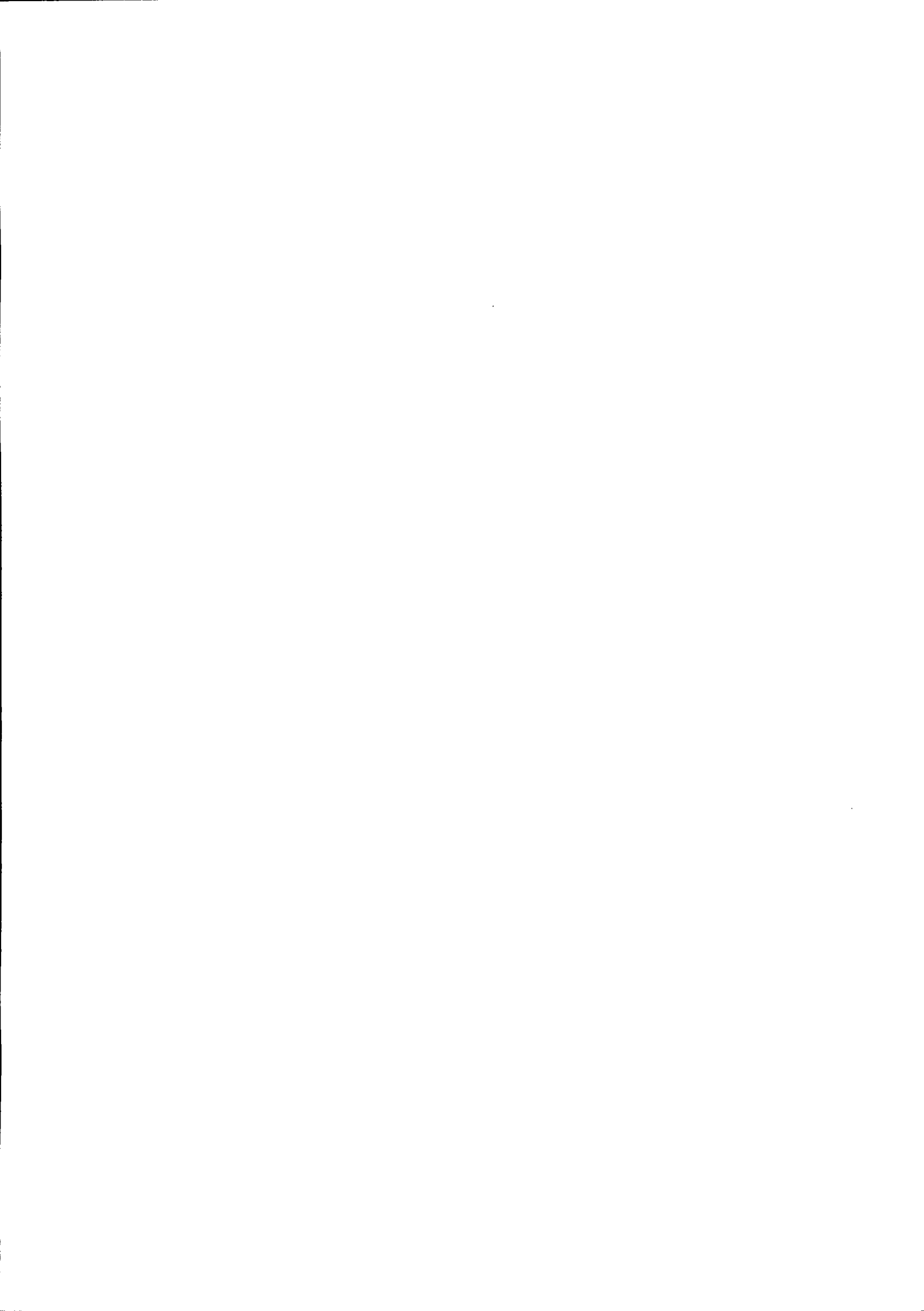



# MAPA DE ANÁLISE DE PROPOSTAS

BREVE JUSTIFICATIVA DA COMPRA / ORIGEM DOS RECURSOS FINANCEIROS / PROJETO DE PESQUISA / ETCS.			COMPRADOR (A):		DATA:	ESTABELECIMENTO:				
			SOLICITANTE / RAMAL:			06/12/2019				
			FORNECEDOR		DAC		CCL		PORT	
			TELEFONE		3274-6262		2517-8860		334-9501	
			VENDEDOR		JOSE		SILVIA		ELIZABETHE	
			PRAZO ENTREGA		15 DIAS		2 DIAS			
			CONDIÇÃO DE PAGAMENTO		30 DIAS		30 DIAS		35 DIAS	
ITEM	UN.	QTE	DESCRIÇÃO	PREÇO UNITÁRIO	PREÇO TOTAL	PREÇO UNITÁRIO	PREÇO TOTAL	PREÇO UNITÁRIO	PREÇO TOTAL	
1	Resma	15	Papel A4 - Resma 500 Fls	R\$ 22,00	R\$ 330,00	R\$ 19,70	R\$ 295,50	R\$ 16,90	R\$ 253,50	
2	Rolo	1	Papel Kraft - Rolo de 120 x 150 m	R\$ 225,00	R\$ 225,00	R\$ 120,00	R\$ 120,00	R\$ 133,00	R\$ 133,00	
3	CX.	2	Caneta esferog. Azul.- Cx. 50 Un.	R\$ 50,00	R\$ 100,00	R\$ 31,00	R\$ 62,00	R\$ 27,50	R\$ 55,00	
4	UND.	5	Tesoura Uso Geral - 21,3 cm	R\$ 13,90	R\$ 69,50	R\$ 4,50	R\$ 22,50	R\$ 6,38	R\$ 31,90	
5	UND.	10	Cola Branca	R\$ 9,00	R\$ 90,00	R\$ 4,30	R\$ 86,00	R\$ 5,11	R\$ 51,10	
6	UND.	5	Caixa de Grampo 26/6	R\$ 4,90	R\$ 24,50	R\$ 4,00	R\$ 20,00	R\$ 3,15	R\$ 15,75	
7	UND.	3	Grampeador Alicate HP-45	R\$ 45,00	R\$ 135,00	R\$ 41,30	R\$ 123,90	R\$ 37,93	R\$ 113,79	
MARCA				R\$ 974,00	R\$ 729,90	R\$ 654,04				
				ITEM 5: COLA BRANCA COM 250 G -estão sendo consideados 10 frascos		item : 110 G, estão sendo consideados 20 frascos		ITEM 4: TESOURA DE 21 CM; Item 5 250 G, estão sendo consideados 10 frascos		
VALOR TOTAL DO PC				R\$ -	R\$ 142,50	R\$ 489,14				
VALOR TOTAL GERAL				R\$ 631,64						
VALOR DO RECURSO DISPONÍVEL (PROJETO DE EXTENSÃO / EVENTO / CONVÊNIO / FIP OU PROJETO DE PESQUISA)										



# Dac Comercial Ltda.

Rua São Paulo 925 Ljs. 11 e 12 – Centro – Cep.: 30.170-131  
Belo Horizonte / Minas Gerais / Tel: (31) 3274-6262 / Fax.: (31) 3222-7967  
CNPJ: 23.874.365/0001-40 Insc. Est.: 062.568121.003  
e-mail.: papelariadac@papelariadac.com.br

**PUC/ MINAS  
VITOR**

Item		UND	QUA	VALOR U	VALORTOTAL
1	PAPEL A4 COM 500 CHAMEX	PCT	15	22,00	330,00
2	BOBINA KRAFT 120 CM X 150 MT	RL	1	225,00	225,00
3	CANETA BIC CX COM 50 AZUL	CX	2	50,00	100,00
4	TESOURA 21,3 CM	UND	5	13,90	69,50
5	COLA BRANCA COM 250 ML	VD	20	9,00	180,00
6	GRAMPO 26/6 COM 5000	CX	5	4,90	24,50
7	GRAMPEADOR CIS 5829 DE ALICATE	UND	3	45,00	135,00
8	TESOURA SEM PONTA	UND	5	3,00	15,00
9	COLA DE SILICONE COM 100 ML	VD	1	6,90	6,90
10	PINCEL CHATO 456 N°2	UND	10	2,40	24,00
11	PINCEL CHATO 456 N°14	UND	10	4,40	44,00
5	LAPIS REGENT 6B	UND	10	3,00	30,00
13	TINTA TECIDO COM 250 ML	VD	3	15,00	45,00
45	ENTREGA; 15 DIAS				
46	FRETE; GRATIS				
47	PAGAMENTO; 30 DIS				
50	VENDEDOR; JOSE ONOFRE			TOTAL	1.228,90

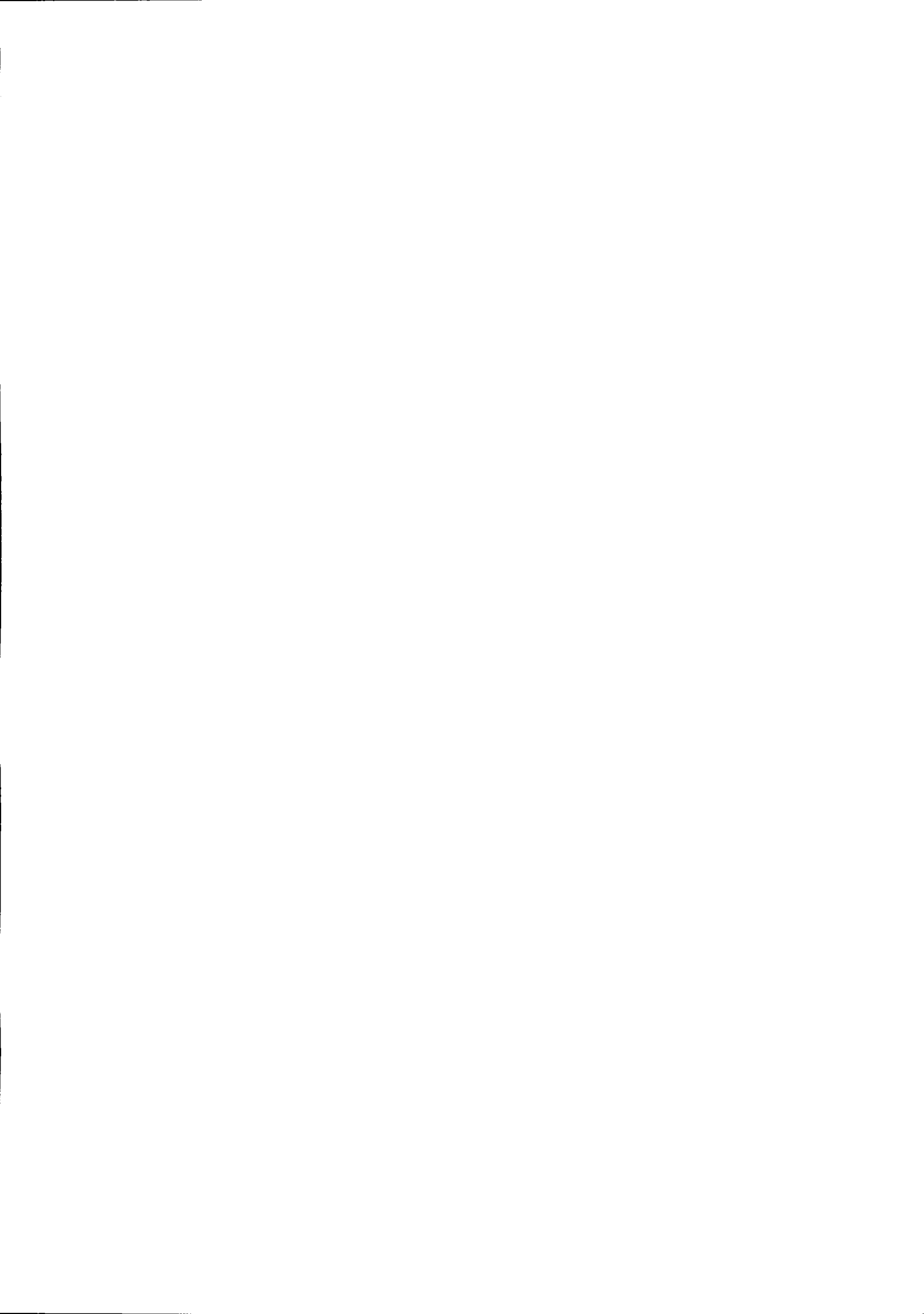

# Dac Comercial Ltda.

Rua São Paulo 925 Ljs. 11 e 12 – Centro – Cep.: 30.170-131  
Belo Horizonte / Minas Gerais / Tel: (31) 3274-6262 / Fax.: (31) 3222-7967  
CNPJ: 23.874.365/0001-40 Insc. Est.: 062.568121.003  
e-mail.: papelariadac@papelariadac.com.br

PUC/ MINAS/17178195000167

## VANDERLEIA

Item		UND	QUA	ALOR	LORTOT
1	COLA BRANCA COM 250 ML MERCUR	VD	5	9,00	45,00
2	ETIQUETA PIMACO 6283 COM 250 FLS	CX	6	24,00	144,00
3					
4					
5					
6					
7					
8					
9					
10					
11					
5					
13					
14					
15					
16					
17					
18					
19					
20					
21					
22					
23					
24					
25					
26					
27					
28					
29					
30					
31					
32					
33					
34					
35					
36					
37					
38					
39					
40					
41					
42					
43					
44					
45	ENTREGA; 5 DIAS				
46	FRETE; GRATIS				
47	PAGAMENTO; 30 DIS				
48					
49					
50	VENDEDOR; JOSE ONOFRE			TOTAL	189,00



**CCL DISTRIBUIDORA EIRELI**

CNPJ : 05786956000184 Insc. Estadual : 0622483430014  
RUA SAMBEM,335 Bairro : BETANIA  
BELO HORIZONTE MG 30590410 Telefone 3125178850  
www.cclistribuidora.com.br

**ORÇAMENTO: 063989**

Emissão : 19/11/2019 12:13:38

Validade : 2 dias

**Cliente : SOCIEDADE MINEIRA DE CULTURA**

CNPJ : 17178195000167 Insc. Estadual : 0627550290015  
30140-002 FUNCIONÁRIOS - BELO HORIZONTE MG  
BRASIL, 2079  
Telefone : 3132693118 Tel2 : 3132693119

**Prazo de Entrega : 2 DIAS****Condição de Pgto : 30 DIAS**Sem Frete  CIF  FOB **Contato : VITOR****Entrega : BRASIL**

FUNCIONÁRIOS - BELO HORIZONTE - MG - 30140-002

Código	Descrição	NCM	Marca	Un.	Qtde.	Vir. Unitário	Vir. Total	Icms
06616	PAPEL A4 75G BR CHAMEX NOVO PCT 500F - 3988	48025610	CHAMEX	PCT	15,00	19,70	295,50	0,00
07023	BOBINA KRAFT 120CM 90G 16,2K 150M MGPAP -	48042100	MGPAPPEL	BOB	1,00	120,00	120,00	18,00
00000000 CX	CANETA ESF BIC CRISTAL AZUL CX C/50 - 00810	96081000	BIC	CX	2,00	31,00	62,00	0,00
05931	TESOURA 21,5 CM CABO ANATOM JOCAR 91014 - 531	82130000	JOCAR	UN	5,00	4,50	22,50	0,00
00943	GRAMPO 26/6 COBREADO C/5000 JOCAR 93023 - 00993	83052000	JOCAR	CX	5,00	4,00	20,00	18,00
04506	GRAMPEADOR ALICATE 30F CIS HP-45 - 2789	84729040	CIS	UN	3,00	41,30	123,90	18,00

**Observações :**

BOLETO 30 DIAS ACIMA DE 300,00  
ENTREGA 48 HORAS ACIMA DE 300,00

**Total das Mercadorias : 643,90****Frete : 0,00****Desconto : 0,00****Valor Total : 643,90****Peso Total (KG): 1,15****Vendedor : SILVIA DIAS**





## PROEX/Convênios

**De:** Sílvia Marcia - CCL Distribuidora Ltda. <silvia@ccldistribuidora.com.br>  
**Enviado em:** quarta-feira, 4 de dezembro de 2019 10:42  
**Para:** PROEX/Convênios  
**Assunto:** RES: COTAÇÃO

Prezada Sílvia,

Vocês trabalham com os itens indicados abaixo?  
BOLETO 28 DIAS ACIMA DE 300,00  
ENTREGA 48 HORAS ACIMA DE 300,00

ITEM	UND.	QTD	DESCRIÇÃO	VALOR UNITÁRIO
5	UND.	20	Cola Branca - 250 ml ou frasco com 225 G 110 GRAMAS	4,30
6	UND.	250	Etiqueta adesiva 50,8 mm x 101,6 mm PIMACO	19,50

Certos da compreensão, antecipamos agradecimentos.

Atenciosamente,

Júnia A. Ferreira | Assessoria Administrativa- Convênios  
Projetos de Extensão  
[conveniosproex@pucminas.br](mailto:conveniosproex@pucminas.br)  
Av. Dom José Gaspar, 500 | Prédio 30, sala 310  
Belo Horizonte | MG | 31331-9098



1958 - 2018  
60 anos vivendo o futuro



PUC Minas

**De:** PROEX/Convênios  
**Enviada em:** quarta-feira, 4 de dezembro de 2019 09:06  
**Para:** 'Sílvia Marcia - CCL Distribuidora Ltda.'  
**Assunto:** RES: COTAÇÃO\_Pasta Polionda

Prezada Sílvia, bom dia!

Pedimos, por gentileza, informar se vocês possuem a pasta Polionda, com elástico, lombada 4. Qual o valor unitário dos itens?

Certos da compreensão, antecipamos agradecimentos.

Atenciosamente,





PORT DISTRIBUIDORA DE INFORMATICA E PAPELARIA LTDA - VSP  
CNPJ: 08228010000514 INSC. EST.: 0010219910120  
Avenida - 03 - Parque Norte  
Vespasiano - MG - 33200000  
TELEFONE: (31) 33495094 3349501  
SITE: www.portinfo.com.br Email:

Data e hora  
08/11/2019 09:13:47

**ORÇAMENTO**  
Nº: 246751

Válido por 24 horas  
ou prazo estipulado nas observações

Código Cliente  
000861 SOCIEDADE MINEIRA DE CULTURA  
Cnpj: 17178195000167 Tipo de consumidor: Consumidor final  
Endereço: Brasil, 2079  
Bairro: Funcionários  
Cidade: Belo Horizonte Estado: MG

Funcionário(a) responsável  
061037 - ELIZABETHE DE SOUSA GUSMÃO  
Transportadora  
001792 - PORT ENTREGA  
Condição de pagamento:  
35 DIAS

Produto	Descrição	NCM	Peso	Qtd	Preço c/Des	Aliq. %	Preço total
15640	PAPEL A4 CHAMEX 75GRS 210X297MM PCT 500FLS.	48025610	2,340000	15	16,9000000000	0 %	253,50
09254	BOBINA PAPEL KRAFT NATURAL 90G 120CMX200M REF.62.014	48042100	21,600000	1	133,0000000000	18 %	133,00
03109	CANETA ESFEROGRAFICA BIC CRISTAL AZUL CX/50	96081000	0,285000	2	27,5000000000	0 %	55,00
23633	TESOURA CIS 21CM BLISTER REF.TS 54	82130000	0,035000	5	6,3800000000	0 %	31,90
15253	COLA BRANCA 250GR ACRILEX ESCOLAR REF: 2825	35069190	0,298000	20	5,1100000000	18 %	102,20
13305	GRAMPO EAGLE 26/6 ACO GALVANIZADO EXTRA CX C/5000	83052000	0,142000	5	3,1500000000	18 %	15,75
13316	GRAMPEADOR CIS ALICATE 26/6 P/30FLS METAL HP-45	84729040	0,259000	3	37,9300000000	18 %	113,79

Obs.:

Qtde. T.: 51  
Valor T.: 705,14  
**Totais:**  
Peso B.: 65,812000  
Peso L.: 64,892000





PORT DISTRIBUIDORA DE INFORMATICA E PAPELARIA LTDA - VSP CNPJ: 08228010000514 INSC. EST.: 0010219910120 Avenida - 03 - Parque Norte Vespasiano - MG - 33200000 TELEFONE: (31) 33495094 3349501 SITE: www.portinfo.com.br Email:					Data e hora 04/12/2019 13:16:20		
					<b>ORÇAMENTO</b> Nº: 249561		
					Válido por 24 horas ou prazo estipulado nas observações		
Código Cliente 000870 SOCIEDADE MINEIRA DE CULTURA Cnpj: 17178195001481 Tipo de consumidor: Consumidor final Endereço: Dom José Gaspar, 500 Bairro: Coração Eucarístico Cidade: Belo Horizonte Estado: MG				Funcionário(a) responsável 061037 - ELIZABETHE DE SOUSA GUSMÃO Transportadora 001792 - PORT ENTREGA Condição de pagamento: 35 DIAS			
Produto	Descrição	NCM	Peso	Qtd	Preço c/Des	Aliq. %	Preço total
15253	COLA BRANCA 250GR ACRILEX ESCOLAR REF: 2825	35069190	0,298000	20	5,1100000000	18 %	102,20
00108	ETIQUETA PIMACO LASER 250 UN 50.8X101.6MM REF.6283	48219000	0,312000	1	17,6200000000	18 %	17,62
Obs.:					Qtde. T.: 21 Valor T.: 119,82 <b>Totais:</b> Peso B.: 6,2720000 Peso L.: 6,2720000		

