

DATA RECEBIMENTO

IDENTIFICAÇÃO E ASSINATURA DO RECEBEDOR



Identificação do emitente
PORT DISTRIBUIDORA DE INFORMÁTICA E PAPELARIA LTDA

Avenida 03, 70 -, Parque Norte Vespasiano - MG33200000

31 33495094

DANFE
 DOCUMENTO AUXILIAR DA
 NOTA FISCAL ELETRÔNICA

0 - ENTRADA 1
 1 - SAÍDA

Nº: 000298544

SÉRIE:1
 FOLHA:1 / 1

CONTROLE DO FISCO



DOC Nº 193

CHAVE DE ACESSO:

3120 0308 2280 1000 0514 5500 1000 2985 4410 0304 6564

Consulta de autenticidade no portal nacional da NF-e:
<http://nfe.fazenda.mg.gov.br/portalnfe/sistema/consultaarg.xhtml>

NATUREZA DA OPERAÇÃO

VENDA MERCADORIAS ADQUIRIDAS/RECEBIDAS DE TERCEIROS

PROTOCOLO DE AUTORIZAÇÃO DE USO

131203631108332 - 31/03/2020 15:18:23

INSCRIÇÃO ESTADUAL

0010219910120

INSC. ESTADUAL DO SUBST. TRIBUT.

CNPJ

08.228.010/0005-14

DESTINATÁRIO REMETENTE

NOME / RAZÃO SOCIAL

SOCIEDADE MINEIRA DE CULTURA

CNPJ/CPF

17.178.195/0001-67

DATA DA EMISSÃO

31/03/2020

ENDEREÇO

Avenida Brasil, 2079 - ANDAR 10

BAIRRO

Funcionarios

CEP

30140-002

DATA DA SAÍDA

31/03/2020

MUNICÍPIO

Belo Horizonte

FONE/FAX

11 2832-4511

UF

MG

INSCRIÇÃO ESTADUAL

0627550290015

HORA DE SAÍDA

15:17:03

FATURA / DUPLICATA

Doc.: 001 venc.: 15/04/2020 valor: 54,90

CÁLCULO DO IMPOSTO

| BASE CÁLC. DO ICMS | VALOR ICMS | BASE CÁLC. DO ICMS ST | VALOR DO ICMS ST | VALOR DO PIS | VALOR TOTAL PROD. | VALOR TOTAL DA NOTA |
|--------------------|-----------------|-----------------------|---------------------|--------------|-------------------|---------------------|
| 35,76 | 6,44 | 0,00 | 0,00 | 0,91 | 54,90 | |
| VALOR DO FRETE | VALOR DO SEGURO | DESCONTO | OUTRAS DESP. ACESS. | VALOR DO IPI | VALOR DA COFINS | |
| 0,00 | 0,00 | 0,00 | 0,00 | 0,00 | 4,17 | |

TRANSPORTADOR / VOLUMES TRANSPORTADOS

| RAZÃO SOCIAL | FRETE POR CONTA | COD ANTT | PLACA VEÍCULO | UF | CNPJ / CPF |
|--------------|----------------------------------|----------|--------------------|------------|--------------|
| | 3-Remetente (transporte próprio) | | | | |
| ENDEREÇO | MUNICÍPIO | UF | INSCRIÇÃO ESTADUAL | | |
| | | | | | |
| QUANTIDADE | ESPÉCIE | MARCA | NÚMERO | PESO BRUTO | PESO LÍQUIDO |
| 1 | | | | 1,890 | 1,770 |

DADOS DOS PRODUTOS / SERVIÇOS

| CÓD. PROD. | DESC. DOS PRODUTOS E SERVIÇOS | NCM / SH | CST | CFOP | UNID. | QUANT. | V. UNITÁRIO | VALOR TOTAL | B. CÁLC. ICMS | VALOR ICMS | VALOR IPI | ALÍQUOTAS | |
|------------|---|----------|-----|------|-------|--------|-------------|-------------|---------------|------------|-----------|-----------|------|
| | | | | | | | | | | | | ICMS | IPI |
| 23633 | TESOURA CIS 21CM BLISTER REF.TS 54 Cest: 0801800 | 82130000 | 260 | 5403 | UN | 3 | 6,38 | 19,14 | 0,00 | 0,00 | 0,00 | 0,0000 | 0,00 |
| 02236 | PAPEL VERGE FILIPAPER PALHA A4 180GR.50 FLS REF:00983 Cest: 1900900 | 48025810 | 000 | 5102 | PCT | 3 | 11,92 | 35,76 | 35,76 | 6,44 | 0,00 | 18,0000 | 0,00 |

RECEBEMOS

02 ABR 2020

 PRÓ-INFRA / COMPRAS
 RECEBIMENTO FÍSICO

Declaramos que os serviços e/ou material foi recebido em ordem.

CÁLCULO DO ISSQN

| INSCRIÇÃO MUNICIPAL | VALOR TOTAL DOS SERVIÇOS | BASE DE CÁLCULO DO ISSQN | VALOR DO ISSQN |
|---------------------|--------------------------|--------------------------|----------------|
| | | | |

255027 0 255027 Pago por

DADOS ADICIONAIS

INFORMAÇÕES COMPLEMENTARES

Pedido: 326721
 Icms St Etapa Anterior Base calculo Icms St: 21,78 Valor Icms St: 3,46 Valor aproximado dos tributos: Federais RS: 9,27 (16,88%) Estaduais RS: 3,45 (6,28%) Totais RS: 12,72 (23,17%) Fonte: IBPT PORT ENTREGA >> PUC - CORAÇÃO EUCARISTICO >> ENTRADA DE ACESSO >> 11 - PRÉDIO 35 - SETOR ALMORFADO >> KARINA BOLETO : 15 DIAS PEDIDO VIA E-MAIL: FERNANDA MANOEL | COMPRADORA Pró-reitoria de Logística e Infraestrutura Av. Dom José Gaspar, 500 | Prédio 35 Belo Horizonte | MG | 31 3319-4538 ICMS RECOLHIDO P/SUBSTITUIÇÃO TRIBUTÁRIA CONFORME ROTOCOLO nº. 40/2009 Func.: 040849.

RESERVADO AO FISCO

Nº: 44.501
 Banco: Brasil
 Data: 15/04/20
 Convênio: Prog Cont
 Cidade: Belo Horizonte
 00812018



Emissão de comprovantes autorizados

G333150837095181011
15/05/2020 08:42:36

15/05/2020 - BANCO DO BRASIL - 08:42:37
330803308 0001

COMPROVANTE DE PAGAMENTO DE TITULOS

CLIENTE: SMC PUC PMC CONTAG CIDADADA
AGENCIA: 3308-1 CONTA: 6.800-4

=====

BANCO BRADESCO S.A.

=====

23793484089100001900922009299805782260000005490

BENEFICIARIO:

PORT DISTRIBUIDORA DE INFORMATICA E

NOME FANTASIA:

PORT DISTRIBUIDORA DE INFORMATICA E

CNPJ: 08.228.010/0005-14

PAGADOR:

SOCIEDADE MINEIRA DE CULTURA

CNPJ: 17.178.195/0001-67

=====

NR. DOCUMENTO 41.501

DATA DE VENCIMENTO 15/04/2020

DATA DO PAGAMENTO 15/04/2020

VALOR DO DOCUMENTO 54,90

VALOR COBRADO 54,90

=====

NR.AUTENTICACAO A.CC7.B94.C58.50A.FEA

Transação efetuada com sucesso por: J8973464 THIAGO LACERDA MOREIRA.

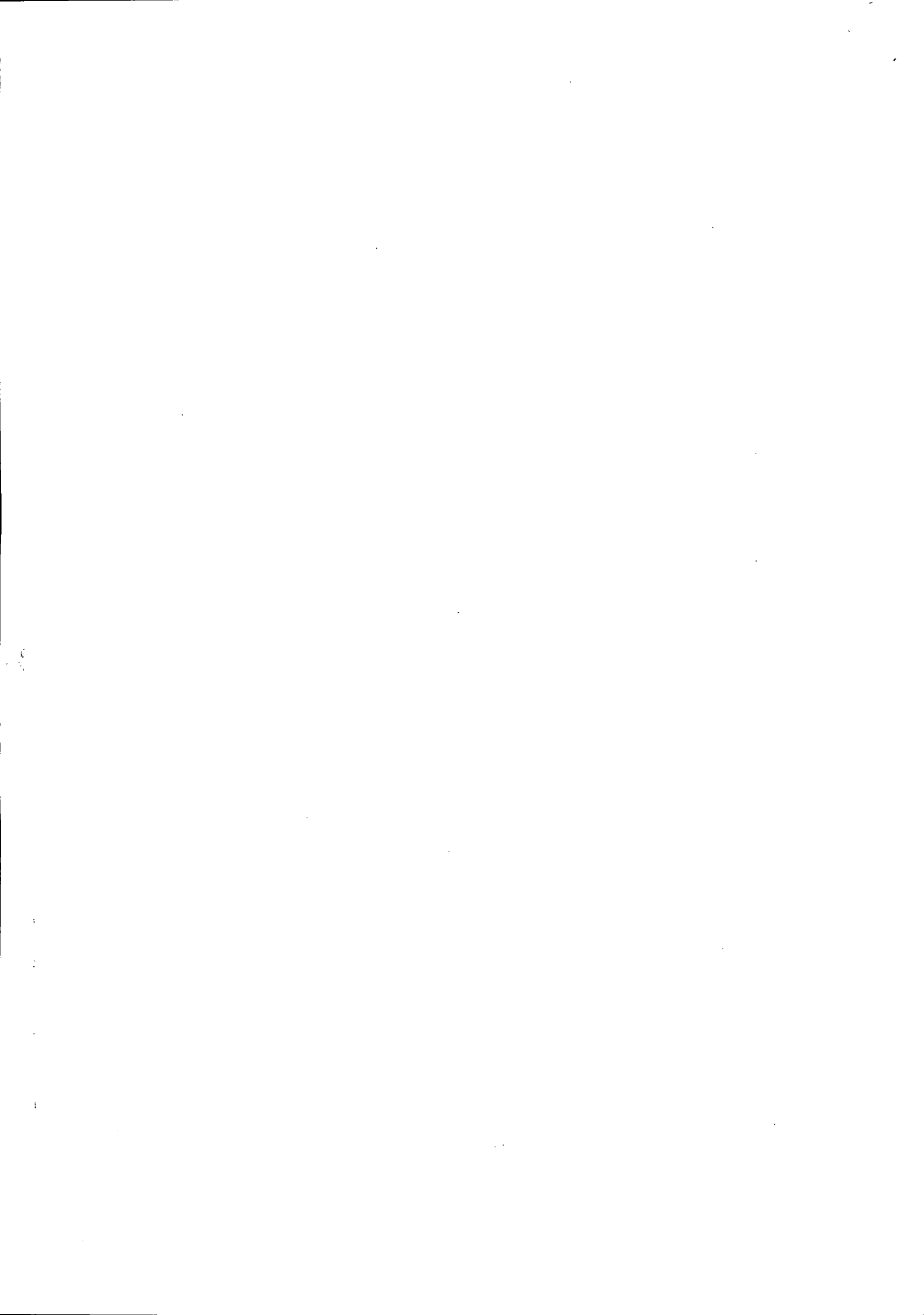



SOCIEDADE MINEIRA DE CULTURA

CNPJ: 17178195000167 - INSCRIÇÃO ESTADUAL: 0627550290015 - INSCRIÇÃO MUNICIPAL: 308.833/002-2
 AV BRASIL, 2079 ANDAR 11 SAVASSI - BELO HORIZONTE - MG

EMIÇÃO: 07/03/2020

FORNECEDOR: (119236) PORT DISTRIBUIDORA DE INFORMATICA E PAPE - CNPJ: 08.228.010/0005-14

ENDEREÇO: AVENIDA 03,70 PARQUE NORTE - VESPASIANO - MG
 CONTATO: ELIZABETHE - EMAIL: - TEL/FAX: (31) 3349-5017

COMPRADOR: ALMIR ACACIO TEIXEIRA - EMAIL: almir@pucminas.br - TEL/FAX: 31 3319 4340 31 3319 4359
 FRETE: pago - CONDIÇÃO DE PAGAMENTO: 15 dd - LOCAL DE ENTREGA: ALMOXARIFADO CENTRAL PRÉDIO 35

| ORDEM | ITEM | DESCRIÇÃO DO ITEM | ENTREGA | UN | QTDE. | PR.UNIT. | VLR.MERC. | DESCONTO | VLR.FRETE | VLR.TOTAL |
|----------------|-----------|--|------------|----|-------|----------|--------------|-------------|-------------|--------------|
| 28531581 | 202000762 | PAPEL VERGE 180 GRS A4 50 FLS #C2949#170# COR: MARFIM | 17/03/2020 | UN | 3 | 11.92 | 35.76 | 0.00 | 0.00 | 35.76 |
| TOTAIS: | | | | | | | 35.76 | 0.00 | 0.00 | 35.76 |

APROVAÇÃO ELETRÔNICA

Aprovador do Compras: ALMIR ACÁCIO TEIXEIRA em 07/03/2020 às 13:52
 Aprovadores-> Alçada 1: RÔMULO ALBERTINI RIGUEIRA em 07/03/2020 às 18:27

Aprovador Técnico: Não se Aplica
 Alçada 2: Não se Aplica

Alçada 3: Não se Aplica

INFORMAÇÕES IMPORTANTES

1. Toda entrega de material/serviço deve ter nota fiscal do fornecedor, com número do pedido. Não serão aceitas notas fiscais enviadas pelo correio; Endereço para envio de NF Eletronica: NFENTRADA@PUCMINAS.BR com copia para o e-mail do comprador.
2. O material/serviço só é aceito sob inspeção no recebimento. Se reprovado será devolvido e repostado pelo fornecedor conforme pedido. Horário de entrega de materiais no almoxarifado 8h às 11h e 13h às 17h;
3. No caso de entrega de Mobiliário, agendar antecipadamente data e horário com o Arquiteto (a) responsável.
4. Os serviços devem estar dentro das condições contratadas e observadas as normas da ABNT, para não serem cancelados. As notas fiscais de serviços deverão ser EMITIDAS E ENTREGUES até o 15º dia de cada mês;
5. O prazo de pagto será contado a partir do primeiro dia após a emissão da Nota Fiscal. Deve constar a forma de pagto, boleto bancário ou depósito c/ dados da conta. Não são aceitas contas poupança ou de terceiros; A Sociedade Mineira de Cultura não se responsabiliza pelas notas fiscais descontadas em FACTORING;
6. Endereço para cobrança(PUC): Tesouraria, Av. Dom José Gaspar, 500, B.Coração Eucarístico, BH/MG, Cep. 30535-901, telefone: 31 33194460, e-mail: tesouraria.apoio@pucminas.br.

COTAÇÃO DE MATERIAIS/PRODUTOS PARA OFICINAS ARTESANAIS

EMPRESA: Márcio Atacado

Vendedor/a: Sônia – 99351-3786

Contato/tel: Sonia

Resp. financeiro : Grazielle Costa Silva – 3395-1092

Data: 30/10/2019

| |
|-----------------------------------|
| Carimbo Empresa |
| 17 301128/0001-981 |
| MARCIO ATACADO LTDA. |
| R. José Faria da Rocha, n.º 6.069 |
| Salto Elorado - CEP 32.310-210 |
| CONTAGEM - MG |

Grazielle Costa Silva

| ORD | DESCRIÇÃO PRODUTO | UNID | QUANT | VALOR UNIT | VALOR TOTAL |
|-----|---|--------|-------|------------|-------------|
| 1. | Papel Crepom 48x200, com 10 unid. - Azul turquesa | Pacote | 02 | 6,50 | 13,00 |
| 2. | Papel Crepom 48x200, com 10 unid. - Amarelo | pacote | 02 | 6,50 | 13,00 |
| 3. | Papel Crepom 48x200, com 10 unid. – Verde folha | Pacote | 02 | 6,50 | 13,00 |
| 4. | Papel Crepom 48x200, com 10 unid. – Vermelho | Pacote | 02 | 6,50 | 13,00 |
| 5. | Papel Crepom 48x200, com 10 unid. - Branco | Pacote | 02 | 6,50 | 13,00 |
| 6. | Papel Crepom 48x200, com 10 unid. – Lilás (Roxo) | Pacote | 02 | 6,50 | 13,00 |
| 7. | Papel Camurça 40x60, com 25 unid. – Branca | Pacote | 01 | 15,00 | 15,00 |
| 8. | Papel Camurça 40x60, com 25 unid. – Amarela | Pacote | 01 | 15,00 | 15,00 |
| 9. | Papel Camurça 40x60, com 25 unid. – Azul claro | Pacote | 01 | 15,00 | 15,00 |
| 10. | Papel Camurça 40x60, com 25 unid. – Vermelho | Pacote | 01 | 15,00 | 15,00 |
| 11. | Papel Camurça 40x60, com 25 unid. – Verde folha | Pacote | 01 | 15,00 | 15,00 |

| | | | | | |
|-----|--|--------|----|-------|-------|
| 12. | Papel Seda, com 100 unid. – Amarelo | Pacote | 01 | 13,20 | 13,20 |
| 13. | Papel Seda, com 100 unid. - Branco | Pacote | 01 | 10,20 | 10,20 |
| 14. | Papel Seda, com 100 unid. – laranja | Pacote | 01 | 13,20 | 13,20 |
| 15. | Papel Seda, com 100 unid. – Rosa | Pacote | 01 | 13,20 | 13,20 |
| 16. | Papel Seda, com 100 unid. – Verde | Pacote | 01 | 13,20 | 13,20 |
| 17. | Papel Seda, com 100 unid. - Vermelho | Pacote | 01 | 13,20 | 13,20 |
| 18. | Papel Seda, com 100 unid. - Lilás | Pacote | 01 | 13,20 | 13,20 |
| 19. | Papel Laminado, 50x70, com 40 folhas. - Verde | Pacote | 01 | 21,30 | 21,30 |
| 20. | Papel Laminado, 50x70, com 40 folhas. - Vermelho | Pacote | 01 | 21,30 | 21,30 |
| 21. | Papel Laminado, 50x70, com 40 folhas. - Amarelo | Pacote | 01 | 21,30 | 21,30 |
| 22. | Papel Colorset, 50x70, com 20 folhas. - Amarelo | Pacote | 03 | 11,30 | 33,90 |
| 23. | Papel Colorset, 50x70, com 20 folhas. - Verde | Pacote | 03 | 11,30 | 33,90 |
| 24. | Papel Colorset, 50x70, com 20 folhas. - Azul | Pacote | 03 | 11,30 | 33,90 |
| 25. | Papel Colorset, 50x70, com 20 folhas. - Vermelho | Pacote | 03 | 11,30 | 33,90 |
| 26. | Papel Colorset, 50x70, com 20 folhas. - Rosa | Pacote | 03 | 11,30 | 33,90 |
| 27. | Gliter frasco com 3g, pacote com 12 frascos. - Dourado | Pacote | 02 | 7,80 | 15,60 |
| 28. | Gliter frasco com 3g, pacote com 12 frascos. - Verde | Pacote | 02 | 7,80 | 15,60 |
| 29. | Gliter frasco com 3g, pacote com 12 frascos. - Pérola | Pacote | 02 | 7,80 | 15,60 |
| 30. | Gliter frasco com 3g, pacote com 12 frascos. - Prata | Pacote | 02 | 7,80 | 15,60 |

| | | | | | |
|-----|---|--------|----|-------|--------|
| 31. | Gliter frasco com 3g, pacote com 12 frascos. - Vermelho | Pacote | 02 | 7,80 | 15,60 |
| 32. | Brocal com 12 frascos de 3g Prata | Pacote | 02 | 5,90 | 11,80 |
| 33. | Tesoura multiuso para papel, de boa qualidade. Lâmina em aço inox . | Unid | 10 | 4,70 | 47,00 |
| 34. | Lápis de cor 24 cores macio, pacote com 06, de boa qualidade | Pacote | 02 | 95,10 | 190,20 |
| 35. | Giz de cera com 12 cores – Pacote com 12cx. | Pacote | 01 | 34,50 | 34,50 |
| 36. | Cola bastão 10g com 10 frascos, de boa qualidade | Pacote | 01 | 19,20 | 19,20 |
| 37. | Cola branca 40g com 06 frascos | Pacote | 02 | 6,20 | 12,40 |
| 38. | Régua 30cm, com 10 unid. | Pacote | 03 | 11,30 | 33,90 |
| 39. | Fita crepe 18x50, com 6 unid. | Pacote | 03 | 15,00 | 45,00 |
| 40. | Apontador com depósito, com 12 unid. | Pacote | 01 | 28,80 | 28,80 |
| 41. | Papel Vergê A4 180g com 50 folhas. – Cor Marfim | Pacote | 03 | 13,90 | 41,70 |
| 42. | Papel Vergê A4 180g com 50 folhas. – Cor Branco | Pacote | 03 | 13,90 | 41,70 |
| 43. | Papel fantasia, com 100 folhas – Azul Claro | Pacote | 01 | 19,90 | 19,90 |
| 44. | Papel fantasia, com 100 folhas – Verde folha | Pacote | 01 | 19,90 | 19,90 |
| 45. | Papel fantasia, com 100 folhas – Vermelho | Pacote | 01 | 19,90 | 19,90 |
| 46. | Papel fantasia, com 100 folhas – Amarelo | Pacote | 01 | 19,90 | 19,90 |
| 47. | Borracha branca , média, com 40 unidades | Cx | 01 | 17,20 | 17,20 |
| 48. | Cola quente fina com 72 unid | Pacote | 01 | 24,50 | 24,50 |
| 49. | Pistola de cola quente (aplicador) fina | Unid | 03 | 9,90 | 29,70 |
| 50. | Plástico p/ crachá c/ garra com 50 unid | Pacote | 03 | 36,20 | 108,60 |

| | | | | | |
|--------|---|--------|----|-------|----------|
| 51. | Prancheta tamanho A4 ou ofício MDF | Unid | 10 | 3,00 | 30,00 |
| 52. | Papel sulfite colorido pacote – Verde | Pacote | 05 | 6,40 | 32,00 |
| 53. | Papel sulfite colorido pacote – Azul | Pacote | 05 | 6,40 | 32,00 |
| 54. | Papel sulfite colorido pacote – rosa | Pacote | 05 | 6,40 | 32,00 |
| 55. | Papel sulfite colorido pacote - Amarelo | Pacote | 05 | 6,40 | 32,00 |
| 56. | Saco de celofane transparente 25 x37 com 100 unid | Pacote | 01 | 22,30 | 22,30 |
| 57. | E V A (emborrachado) liso com 10 folhas – vermelho | Pacote | 02 | 9,90 | 19,80 |
| 58. | E V A (emborrachado) liso com 10 folhas – amarelo | Pacote | 02 | 9,90 | 19,80 |
| 59. | E V A (emborrachado) liso com 10 folhas – azul | Pacote | 02 | 9,90 | 19,80 |
| 60. | Lápis preto macio, com 144 unid | Cx | 01 | 24,90 | 24,90 |
| 61. | Jogo de dama e trilha ou dama e Ludo | Unid | 05 | 36,90 | 184,50 |
| 62. | Jogo de quebra cabeça com 45 até 60 peças (tema para adulto) | Unid | 05 | 24,20 | 121,00 |
| 63. | Tangran em Madeira | Unid | 05 | 18,10 | 90,50 |
| 64. | Dominó (material imitando marfim) | Unid | 05 | 20,00 | 100,00 |
| Total: | | | | | 2.080,20 |



PORT DISTRIBUIDORA DE INFORMATICA E PAPELARIA LTDA - VSP

CNPJ: 08228010000514

INSC. EST.: 0010219910120

Avenida - 03 - Parque Norte

Vespasiano - MG - 33200000

TELEFONE: (31) 33495094

3349501

SITE: www.portinfo.com.br

Email:

Data e hora

08/11/2019 12:24:03

ORÇAMENTO

Nº: 246807

Válido por 24 horas

ou prazo estipulado nas observações

| | | |
|---------------------------------------|---|-------------------------------------|
| Código | Cliente | Funcionário(a) responsável |
| 000870 | SOCIEDADE MINEIRA DE CULTURA | 061037 - ELIZABETHE DE SOUSA GUSMÃO |
| Cnpj: 17178195001481 | Tipo de consumidor: Consumidor final | Transportadora |
| Endereço: Dom José Gaspar, 500 | | 001792 - PORT ENTREGA |
| Bairro: Coração Eucarístico | | Condição de pagamento: |
| Cidade: Belo Horizonte | Estado: MG | 35 DIAS |

| Produto | Descrição | NCM | Peso | Qtd | Preço c/Des | Aliq. % | Preço total |
|---------|---|----------|----------|-----|---------------|---------|-------------|
| 19351 | PAPEL CREPOM VMP AZUL ESCURO 48X2M PCT C/10FLS | 48081000 | 0,200000 | 1 | 8,4000000000 | 0 % | 8,40 |
| 19355 | PAPEL CREPOM VMP AMARELO 48X2M PCT C/10FLS | 48081000 | 0,200000 | 1 | 8,4000000000 | 0 % | 8,40 |
| 19352 | PAPEL CREPOM VMP VERMELHO 48X2M PCT C/10FLS | 48081000 | 0,200000 | 1 | 8,4000000000 | 0 % | 8,40 |
| 19358 | PAPEL CREPOM VMP BRANCO 48X2M PCT C/10FLS | 48081000 | 0,200000 | 1 | 8,4000000000 | 0 % | 8,40 |
| 19348 | PAPEL CAMURCA VMP BRANCA 40X60CM PCT C/25FLS | 52105990 | 0,200000 | 1 | 19,6000000000 | 0 % | 19,60 |
| 19345 | PAPEL CAMURCA VMP AMARELO 40X60CM PCT C/25FLS | 52105990 | 0,200000 | 1 | 19,6000000000 | 0 % | 19,60 |
| 19342 | PAPEL CAMURCA VMP VERMELHO 40X60CM PCT C/25FLS | 52105990 | 0,200000 | 1 | 19,6000000000 | 0 % | 19,60 |
| 19343 | PAPEL CAMURCA VMP VERDE 40X60CM PCT C/25FLS | 52105990 | 0,200000 | 1 | 19,6000000000 | 0 % | 19,60 |
| 19366 | PAPEL SEDA VMP 48X60CM AMARELO 48X60 PCT C/100FLS | 48025499 | 0,200000 | 1 | 15,8000000000 | 0 % | 15,80 |
| 19369 | PAPEL SEDA VMP 48X60CM BRANCO 48X60 PCT C/100FLS | 48025499 | 0,200000 | 1 | 12,6000000000 | 0 % | 12,60 |
| 19365 | PAPEL SEDA VMP 48X60CM LARANJA 48X60 PCT C/100FLS | 48025499 | 0,200000 | 1 | 15,8000000000 | 0 % | 15,80 |
| 19367 | PAPEL SEDA VMP 48X60CM ROSA 48X60 PCT C/100FLS | 48025499 | 0,200000 | 1 | 15,8000000000 | 0 % | 15,80 |
| 19371 | PAPEL SEDA VMP 48X60CM VERDE CLARO 48X60 PCT C/100FLS | 48025499 | 0,200000 | 1 | 15,8000000000 | 0 % | 15,80 |
| 19363 | PAPEL SEDA VMP 48X60CM VERMELHO 48X60 PCT C/100FLS | 48025499 | 0,200000 | 1 | 15,8000000000 | 0 % | 15,80 |
| 19327 | PAPEL LAMINADO VMP VERDE 48X60CM PCT.C/40FLS. | 76071190 | 0,300000 | 1 | 32,9800000000 | 0 % | 32,98 |
| 19328 | PAPEL LAMINADO VMP VERMELHO 48X60CM PCT.C/40FLS. | 76071190 | 0,300000 | 1 | 32,9800000000 | 0 % | 32,98 |
| 19324 | PAPEL LAMINADO VMP AMARELO 48X60CM PCT.C/40FLS. | 76071190 | 0,300000 | 1 | 28,9200000000 | 0 % | 28,92 |
| 19334 | PAPEL COLOR SET VMP AMARELO 48X66CM PCT C/20FLS | 48025799 | 0,300000 | 1 | 14,0000000000 | 18 % | 14,00 |
| 19334 | PAPEL COLOR SET VMP AMARELO 48X66CM PCT C/20FLS | 48025799 | 0,300000 | 1 | 14,0000000000 | 18 % | 14,00 |
| 19332 | PAPEL COLOR SET VMP VERDE 48X66CM PCT C/20FLS | 48025799 | 0,300000 | 1 | 14,0000000000 | 18 % | 14,00 |
| 19340 | PAPEL COLOR SET VMP AZUL CLARO 48X66CM PCT C/20FLS | 48109290 | 0,300000 | 1 | 14,0000000000 | 18 % | 14,00 |
| 19331 | PAPEL COLOR SET VMP VERMELHO 48X66CM PCT C/20FLS | 48025799 | 0,300000 | 1 | 14,0000000000 | 18 % | 14,00 |
| 19335 | PAPEL COLOR SET VMP ROSA 48X66CM PCT C/20FLS | 48109290 | 0,300000 | 1 | 14,0000000000 | 18 % | 14,00 |
| 08758 | GLITER APLICOLA VERMELHO 3G REF. 252 | 39204390 | 0,004000 | 12 | 0,9400000000 | 18 % | 11,28 |
| 26542 | BROCAL LANTECOR POTE C/3G PRATA REF.10 | 39204390 | 0,006000 | 12 | 0,6600000000 | 18 % | 7,92 |
| 23633 | TESOURA CIS 21CM BLISTER REF.TS 54 | 82130000 | 0,035000 | 1 | 6,3800000000 | 0 % | 6,38 |
| 18407 | LAPIS DE COR 24 CORES CIS PLASTIC REF.45.1300 | 96091000 | 0,150000 | 6 | 6,5700000000 | 18 % | 39,42 |
| 14992 | LAPIS DE COR 24 CORES MULTICOLOR SUPER REF.11.2400N | 96091000 | 0,134000 | 6 | 11,5500000000 | 18 % | 69,30 |
| 16213 | LAPIS DE COR BIC EVOLUTION 24 CORES SEXTAVADO | 96091000 | 0,120000 | 6 | 17,7000000000 | 18 % | 106,20 |
| 23992 | LAPIS DE COR FABER-CASTELL 24 CORES + 1 APONTADOR | 96091000 | 0,080000 | 6 | 30,6600000000 | 18 % | 183,96 |
| 04893 | GIZ DE CERA ACRILEX ESTOJO C/12 CORES REF 9012 | 96099000 | 0,054000 | 12 | 1,2800000000 | 18 % | 15,36 |
| 02078 | COLA BASTAO HENKEL PRITT 10G UN | 35061090 | 0,020000 | 10 | 3,7000000000 | 18 % | 37,00 |
| 02082 | COLA BASTAO HENKEL PRITT 40G UN REF.479940 | 35061090 | 0,065000 | 6 | 9,6000000000 | 18 % | 57,60 |
| 12385 | REGUA WALEU 30CM ESTREITA BLISTER REF.310 | 90172000 | 0,031000 | 10 | 1,3100000000 | 0 % | 13,10 |



PORT DISTRIBUIDORA DE INFORMATICA E PAPELARIA LTDA - VSP
 CNPJ: 08228010000514 INSC. EST.: 0010219910120
 Avenida - 03 - Parque Norte
 Vespasiano - MG - 33200000
 TELEFONE: (31) 33495094 3349501
 SITE: www.portinfo.com.br Email:

Data e hora
 08/11/2019 12:24:03
ORÇAMENTO
 N°: 246807
 Válido por 24 horas
 ou prazo estipulado nas observações

Código Cliente
 000870 SOCIEDADE MINEIRA DE CULTURA
 Cnpj: 17178195001481 Tipo de consumidor: Consumidor final
 Endereço: Dom José Gaspar, 500
 Bairro: Coração Eucarístico
 Cidade: Belo Horizonte Estado: MG

Funcionário(a) responsável
 061037 - ELIZABETHE DE SOUSA GUSMÃO
 Transportadora
 001792 - PORT ENTREGA
 Condição de pagamento:
 35 DIAS

| Produto | Descrição | NCM | Peso | Qtd | Preço c/Des | Aliq. % | Preço total |
|---------|---|----------|----------|-----|---------------|---------|-------------|
| 13881 | FITA CREPE ADELBRAS 710 18MMX50M PCT C/6UN | 48114110 | 0,413000 | 1 | 14,7000000000 | 18 % | 14,70 |
| 01940 | APONTADOR C/DEPOSITO CIS 01 FURO RETANG. BLISTER | 82141000 | 0,010000 | 12 | 2,1000000000 | 18 % | 25,20 |
| 02234 | PAPEL VERGE FILIPAPER CREME A4 180GR. 50 FLS REF:00981 | 48025810 | 0,581000 | 1 | 11,9200000000 | 18 % | 11,92 |
| 02230 | PAPEL VERGE FILIPAPER BRANCO A4 180GR. 50 FLS REF:00977 | 48025810 | 0,510000 | 1 | 12,4000000000 | 18 % | 12,40 |
| 04748 | BORRACHA MERCUR RECORD 40 - CX 40 | 40169200 | 0,426000 | 1 | 14,3600000000 | 18 % | 14,36 |
| 13796 | COLA SILICONE BASTAO FINA 1KG CIS REF: CIS-74S | 35061090 | 1,000000 | 2 | 43,2500000000 | 18 % | 86,50 |
| 01942 | PISTOLA P/COLA QUENTE SILICONE CIS(468)PEQUENA UN. | 85167990 | 0,127000 | 1 | 14,7000000000 | 0 % | 14,70 |
| 04732 | CRACHA IDENTIFICADOR ACP 70X100 C/JACARE PCT C/100 | 42023200 | 0,774000 | 1 | 79,0300000000 | 18 % | 79,03 |
| 01720 | PRANCHETA ACRIMET MDF OF. PRENDEDOR METAL REF.105 | 44219900 | 0,224000 | 1 | 3,4300000000 | 18 % | 3,43 |
| 15657 | PAPEL A4 CHAMEQUINHO VERDE 75GRS 210X297MM PCT | 48025610 | 0,467000 | 1 | 4,0000000000 | 0 % | 4,00 |
| 15654 | PAPEL A4 CHAMEQUINHO AZUL 75GRS 210X297MM PCT | 48025610 | 0,467000 | 1 | 4,0000000000 | 0 % | 4,00 |
| 15656 | PAPEL A4 CHAMEQUINHO ROSA 75GRS 210X297MM PCT | 48025610 | 0,467000 | 1 | 4,0000000000 | 0 % | 4,00 |
| 15653 | PAPEL A4 CHAMEQUINHO AMARELO 75GRS 210X297MM PCT | 48025610 | 0,467000 | 1 | 4,0000000000 | 0 % | 4,00 |
| 25267 | E.V.A LEO&LEO VERMELHO 40X48 PCT C/10FLS REF.4717 | 39211900 | 0,247000 | 1 | 10,1500000000 | 18 % | 10,15 |
| 25270 | E.V.A LEO&LEO AMARELO 40X48 PCT C/10FLS REF.4974 | 39211900 | 0,204000 | 1 | 10,1500000000 | 18 % | 10,15 |
| 14458 | LAPIS GRAFITE FABER-CASTELL 1205 MAX N°2 CX/144 | 96091000 | 0,673000 | 1 | 92,0500000000 | 18 % | 92,05 |
| 18405 | LAPIS GRAFITE CIS PLASTIC HB N°2 CX/144 REF.43.5100 | 96091000 | 0,200000 | 1 | 30,1000000000 | 18 % | 30,10 |

Obs.:

Qtde. T.: 139
 Valor T.: 1.350,69
Totais:
 Peso B.: 28,536000
 Peso L.: 18,474000

Orçamento - 141128

RH PAPELARIA LTDA - Tel: (31) 32247210

INSCRIÇÃO ESTADUAL: 003.213.076/0007

CNPJ: 30.709.782/0001-01

RUA RIO DE JANEIRO, 217 - CENTRO - BELO HORIZONTE - MG - CEP: 30160040

Emissão: 07/11/2019

Cliente: 1 - CONSUMIDOR FINAL

Endereço:

Email:

Vendedor: RONALDO BRITO MARTINS

Entrega: 07/11/2019

CPF/CNPJ:

BELO HORIZONTE - MG - Cep:

Telefone: 31

Transportadora:

Volumes:

| Código | Descrição | Localiz. | Quant. | UN | Valor | Desc. | Total |
|---------------|--|----------|--------|----|-------|-------|--------|
| 7371 | PAPEL CREPOM COMUM 0,48CMX2MT 1 FOLHA | | 60,00 | UN | 1,00 | 0,00 | 60,00 |
| 9505 | PAPEL CAMURCA 040X060 | | 125,00 | UN | 0,90 | 0,00 | 112,50 |
| 9770 | PAPEL SEDA COLOR 048X060 C/100 | | 7,00 | PT | 19,60 | 0,00 | 137,20 |
| 9789 | PAPEL LAMINADO 48X60 | | 120,00 | UN | 1,20 | 0,00 | 144,00 |
| 7373 | PAPEL COLORSET 47X66 120G/M2 CORES DIVERSAS | | 100,00 | UN | 0,80 | 0,00 | 80,00 |
| 7898461574559 | GLITER 0003G | | 12,00 | PC | 0,60 | 0,00 | 7,20 |
| 146163 | BROCAL 0003G | | 12,00 | PC | 0,60 | 0,00 | 7,20 |
| 7898962749050 | TESOURA NOX NX21P 21CM | | 1,00 | UN | 4,90 | 0,00 | 4,90 |
| 7898659150084 | LAPIS COR MASTER 24 CORES | | 6,00 | UN | 10,50 | 0,00 | 63,00 |
| 7891153005249 | GIZ DE CERA ACL 12 TRIANGULAR | | 12,00 | UN | 4,20 | 0,00 | 50,40 |
| 7897256220015 | COLA BASTAO LEONORA 10G | | 10,00 | UN | 1,00 | 0,00 | 10,00 |
| 161924 | COLA BASTAO LEONORA 40G | | 6,00 | UN | 2,70 | 0,00 | 16,20 |
| 7896292298101 | REGUA ACRILICO 030CM ACRIMET | | 10,00 | UN | 2,20 | 0,00 | 22,00 |
| 8535 | FITA ADESIVA CREPE ADELB 18X50M 710 ADESIVA | | 6,00 | UN | 3,60 | 0,00 | 21,60 |
| 171259 | APONTADOR MASTER C/DEPOSITO | | 12,00 | UN | 1,00 | 0,00 | 12,00 |
| 148160 | PAPEL VERGE A4 180G C/050F FILIPERSON MARFIM | | 1,00 | PC | 18,50 | 0,00 | 18,50 |
| 7891634329345 | PAPEL VERGE A4 180G C/050F FILIPERSON BR | | 1,00 | PC | 18,50 | 0,00 | 18,50 |
| 9519 | PAPEL FANTASIA COM APROXIMADAMENTE 50X60CM 1 UNIDA | | 400,00 | UN | 0,40 | 0,00 | 160,00 |
| 7898164450037 | BORRACHA ZAP 40 C/40 BRANCA RETANGULAR APROX 32X23 | | 1,00 | UN | 7,50 | 0,00 | 7,50 |
| 5496 | COLA QUENTE BASTAO SILICONE FINO | | 72,00 | UN | 0,60 | 0,00 | 43,20 |
| 170801 | PISTOLA COLA QUENTE CLASSE PEQ HF 038C PARA REFIL FINE | | 1,00 | UN | 13,50 | 0,00 | 13,50 |
| 164219 | PORTA CRACHA COM PRESILHA JACARE 7X10CM | | 50,00 | UN | 0,70 | 0,00 | 35,00 |
| 170208 | PRANCHETA CARBRINK PEGADOR PLASTICO OF | | 1,00 | UN | 3,10 | 0,00 | 3,10 |
| 7891191001159 | PAPEL SULFITE REPORT A4 75G C/100 VD SENINHA | | 1,00 | PT | 5,80 | 0,00 | 5,80 |
| 7891191001111 | PAPEL SULFITE REPORT A4 75G C/100 AZ SENINHA | | 1,00 | PT | 5,80 | 0,00 | 5,80 |
| 7891191001173 | PAPEL SULFITE REPORT A4 75G C/100 RS SENINHA | | 1,00 | PT | 5,80 | 0,00 | 5,80 |
| 7891191001135 | PAPEL SULFITE REPORT A4 75G C/100 AM SENINHA | | 1,00 | PT | 5,80 | 0,00 | 5,80 |
| 7898458972689 | SACO PLASTICO INCOLOR 25X37 C/100 | | 1,00 | PT | 21,90 | 0,00 | 21,90 |
| 160592 | EVA EM FOLHA COMUM APROX 40X50 C/10 UN CORES SORTI | | 3,00 | PT | 12,50 | 0,00 | 37,50 |
| 165841 | LAPIS GRAFITE LEO E LEO C/144 N 2 | | 1,00 | UN | 41,90 | 0,00 | 41,90 |

Itens: 1035,00

Sub-Total: 1172,00

Peso Líquido: 0,000

Peso Bruto: 0,000

Vlr. Desconto: 0,00

Vlr. Acréscimo: 0,00

Dinheiro R\$ 1172,00
07/11/2019 1.172,00

Vlr. Frete: 0,00

Vlr. Total: 1172,00

