



RECEBEMOS DE PORT DISTRIBUIDORA DE INFORMÁTICA E PAPELARIA LTDA OS PRODUTOS OU SERVIÇOS CONSTANTES DA NOTA FISCAL ELETRÔNICA INDICADA AO LADO		NF-e Nº: 000239078
DATA RECEBIMENTO	IDENTIFICAÇÃO E ASSINATURA DO RECEBEDOR	SÉRIE: 1 DOC Nº 29

Identificação do emitente  PORT DISTRIBUIDORA DE INFORMÁTICA E PAPELARIA LTDA Avenida 03, 70 - , Parque Norte Vespasiano - MG33200000 31 33495094	DANFE DOCUMENTO AUXILIAR DA NOTA FISCAL ELETRÔNICA 0 - ENTRADA 1 1 - SAÍDA Nº: 000239078 SÉRIE: 1 FOLHA: 1 / 1	CONTROLE DO FISCO  CHAVE DE ACESSO: 3119 0208 2280 1000 0514 5500 1000 2390 7810 0244 7261 Consulta de autenticidade no portal nacional da NF-e: http://nfe.fazenda.mg.gov.br/portalfne/sistema/consultaarg.xhtml
		NATUREZA DA OPERAÇÃO VENDA MERCADORIAS ADQUIRIDAS/RECEBIDAS DE TERCEIROS PROTÓCOLO DE AUTORIZAÇÃO DE USO 131193210335664 - 21/02/2019 15:18:20

INSCRIÇÃO ESTADUAL 0010219910120	INSC. ESTADUAL DO SUBST. TRIBUT.	CNPJ 08.228.010/0005-14
-------------------------------------	----------------------------------	----------------------------

DESTINATÁRIO REMETENTE			
NOME / RAZÃO SOCIAL SOCIEDADE MINEIRA DE CULTURA		CNPJ/CPF 17.178.195/0001-67	DATA DA EMISSÃO 21/02/2019
ENDEREÇO Avenida Brasil, 2079 - ANDAR 10	BAIRRO Funcionarios	CEP 30140-002	DATA DA SAÍDA 21/02/2019
MUNICÍPIO Belo Horizonte	FONE/FAX 11 2832-4511	UF MG	INSCRIÇÃO ESTADUAL 0627550290015
			HORA DE SAÍDA 15:16:30

FATURA / DUPLICATA Doc.: 001 venc.: 28/03/2019 valor: 196,84
--

CÁLCULO DO IMPOSTO													
<table border="1"> <tr> <td>BASE CÁLC. DO ICMS 184,14</td> <td>VALOR ICMS 33,15</td> <td>BASE CÁLC. DO ICMS ST 0,00</td> <td>VALOR DO ICMS ST 0,00</td> <td>VALOR DO PIS 3,25</td> <td>VALOR TOTAL PROD. 196,84</td> <td rowspan="2">VALOR TOTAL DA NOTA 196,84</td> </tr> <tr> <td>VALOR DO FRETE 0,00</td> <td>VALOR DO SEGURO 0,00</td> <td>DESCONTO 0,00</td> <td>OUTRAS DESP. ACESS. 0,00</td> <td>VALOR DO IPI 0,00</td> <td>VALOR DA COFINS 14,96</td> </tr> </table>	BASE CÁLC. DO ICMS 184,14	VALOR ICMS 33,15	BASE CÁLC. DO ICMS ST 0,00	VALOR DO ICMS ST 0,00	VALOR DO PIS 3,25	VALOR TOTAL PROD. 196,84	VALOR TOTAL DA NOTA 196,84	VALOR DO FRETE 0,00	VALOR DO SEGURO 0,00	DESCONTO 0,00	OUTRAS DESP. ACESS. 0,00	VALOR DO IPI 0,00	VALOR DA COFINS 14,96
BASE CÁLC. DO ICMS 184,14	VALOR ICMS 33,15	BASE CÁLC. DO ICMS ST 0,00	VALOR DO ICMS ST 0,00	VALOR DO PIS 3,25	VALOR TOTAL PROD. 196,84	VALOR TOTAL DA NOTA 196,84							
VALOR DO FRETE 0,00	VALOR DO SEGURO 0,00	DESCONTO 0,00	OUTRAS DESP. ACESS. 0,00	VALOR DO IPI 0,00	VALOR DA COFINS 14,96								

TRANSPORTADOR / VOLUMES TRANSPORTADOS	
RAZÃO SOCIAL	FRETE POR CONTA 3-Remetente...
ENDEREÇO	MUNICÍPIO
QUANTIDADE 1	ESPÉCIE
MARCA	NÚMERO
PESO BRUTO 4,700	PESO LÍQUIDO 4,094

DADOS DOS PRODUTOS / SERVIÇOS												
PROD.	DESC. DOS PRODUTOS E SERVIÇOS	NCM / SH	CST	CFOP	UNID.	QUANT.	V. UNIT	VALOR TOTAL	B. CÁLC. ICMS	VALOR ICMS	VALOR IPI	ALÍQUOTAS ICMS IPI
22685	MARCADOR DE TEXTO CIS AMARELO LUMINI BLISTER REF.4.7707 CEST: 19.028.00	96082000	260	5403	UN	10	1,27	12,70	0,00	0,00	0,00	0,00 0,00
02305	FICHARIO DE MESA C/INDICE MENNO 5X8 FUME REF.M-74	83040000	000	5102	UN	14	13,38	184,14	184,14	33,15	0,00	18,00 0,00

Declaramos que os serviços e/ou material foi recebido em ordem.

Pago por

() cheque TED () outros

Nº.: 32.801

Banco: Brasil

Data: 28/03/19

Convênio: Proposta

Cidade - Belo Horizonte
08/02/2019

RECEBEMOS

28 FEV 2019

PRÓ-INFRA / COMPRAS
RECEBIMENTO FÍSICO

CÁLCULO DO ISSQN			
INSCRIÇÃO MUNICIPAL	VALOR TOTAL DOS SERVIÇOS	BASE DE CÁLCULO DO ISSQN	VALOR DO ISSQN

DADOS ADICIONAIS	
INFORMAÇÕES COMPLEMENTARES PORT ENTREGA BOLETO PEDIDO DE COMPRA: 232544 - COMPRADORA: FERNANDA SILVA MANOEL - 3319-4538 LOCAL DE ENTREGA DO PEDIDO: PUC MINAS - CORAÇÃO EUCARÍSTICO RUA PADRE JÚLIO LOMBARDE, Nº 90, DOM CABRAL ACESSO 11 - PRÉDIO 35 - ALMOXARIFADO ICMS RECOLHIDO P/SUBSTITUIÇÃO TRIBUTÁRIA CONFORME PROTOCOLO nº. 40/2009 Valor aproximado dos tributos: Federais R\$: 14,40 (7,31%) Estaduais R\$: 35,44 (18,00%) Totais R\$: 49,83 (25,31%) Fonte: IBPT Func.: 061037. <i>Fernanda</i>	Pedido: 257307 RESERVADO AO FISCO Convênio 2949 Roussa 22/02/19

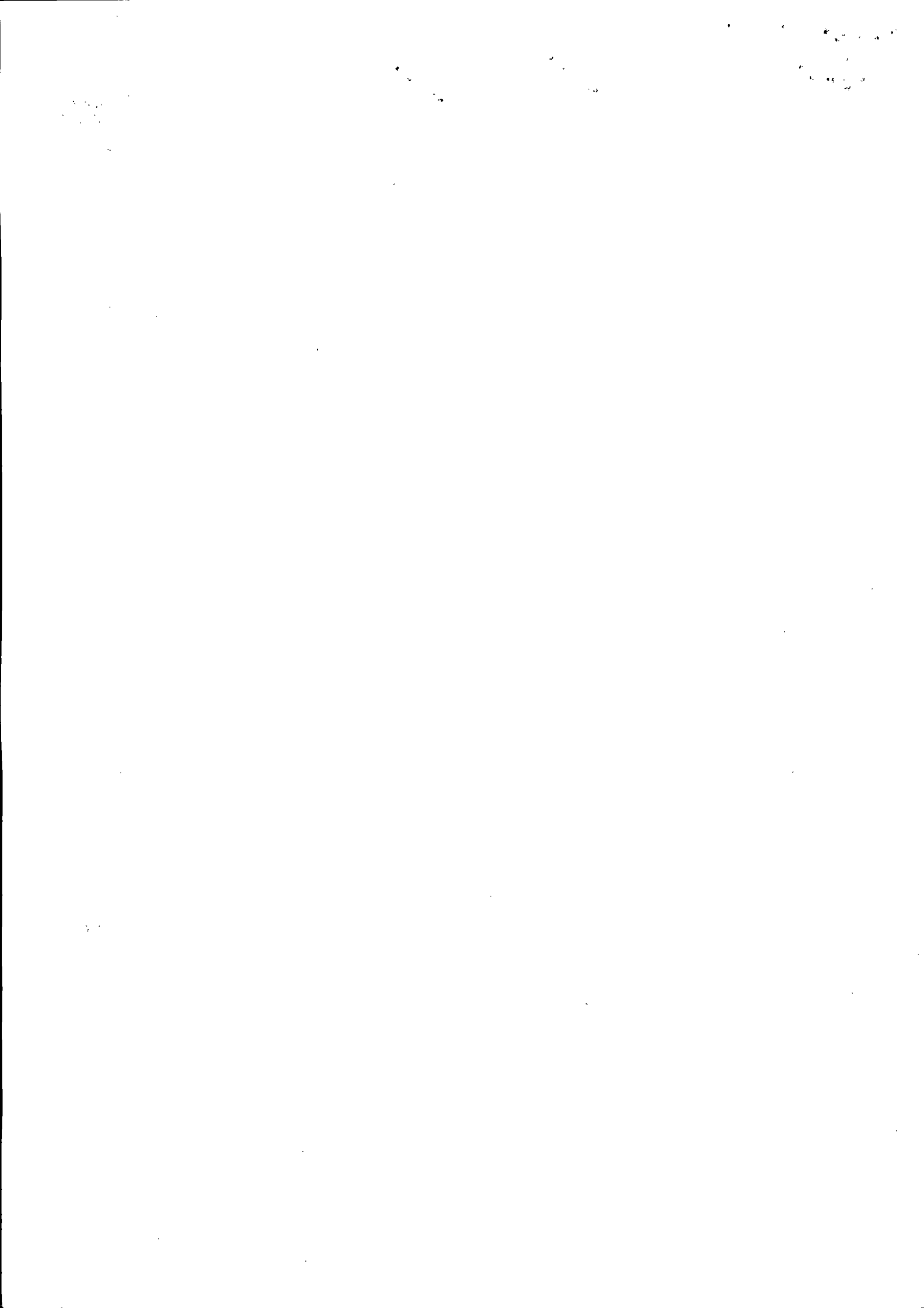



Emissão de comprovantes autorizados

G336110852140179024
11/04/2019 09:04:47

11/04/2019 - BANCO DO BRASIL - 09:04:47
330803308 0014

COMPROVANTE DE PAGAMENTO DE TITULOS

CLIENTE: SMC PUC PMC CONTAG CIDADA
AGENCIA: 3308-1 CONTA: 6.800-4

BANCO BRADESCO S.A.

23793484089100001163492009299808578420000019684

BENEFICIARIO:

PORT DISTRIBUIDORA DE INFORMATICA E

NOME FANTASIA:

PORT DISTRIBUIDORA DE INFORMATICA E

CNPJ: 08.228.010/0005-14

PAGADOR:

SOCIEDADE MINEIRA DE CULTURA

CNPJ: 17.178.195/0001-67

NR. DOCUMENTO	32.801
DATA DE VENCIMENTO	28/03/2019
DATA DO PAGAMENTO	28/03/2019
VALOR DO DOCUMENTO	196,84
VALOR COBRADO	196,84

NR.AUTENTICACAO C.1D4.47D.B10.33C.C7E

Transação efetuada com sucesso por: J8973464 THIAGO LACERDA MOREIRA.

**SOCIEDADE MINEIRA DE CULTURA**CNPJ: 17.178.195/0001-67 - INSCRIÇÃO ESTADUAL: 0627550290015 - INSCRIÇÃO MUNICIPAL: 308.833/002-2
AV BRASIL, 2079 ANDAR 11 SAVASSI - BELO HORIZONTE - MG - CEP: 30140-008**PEDIDO DE COMPRA****232544**

EMIÇÃO: 06/02/2019

FORNECEDOR: (119236) PORT DISTRIB. DE INFORM. E PAPEL. LTDA - CNPJ: 08.228.010/0005-14

ENDEREÇO: AVENIDA 03,70 PARQUE NORTE - VESPASIANO - MG

CONTATO: ELIZABETHE - EMAIL: - TEL/FAX:

COMPRADOR: FERNANDA SILVA MANOEL - EMAIL: fernandamanoel@pucminas.br - TEL/FAX: 31 3319-4538

FRETE: pago - CONDIÇÃO DE PAGAMENTO: 35 dd - LOCAL DE ENTREGA:

CONTA/CENT.CUSTO	ORDEM	ITEM	DESCRIÇÃO DO ITEM	ENTREGA	UN	QTDE.	PR.UNIT.	VLR.MERC.	DESCONTO	VLR.FRETE	VLR.TOTAL
51102001\3901030111 PREF. PROGRAMA CONTAGEM CIDADA	28470400	202000119	MARCADOR DE TEXTO AMARELO #C2949#	15/02/2019	UN	10,0000	1,2700	12,70	0,00	0,00	12,70
51102001\3901030111 PREF. PROGRAMA CONTAGEM CIDADA	28470435	202001051	FICHARIO DE MESA 5X8 #C2949#	15/02/2019	UN	3,0000	61,3800	184,14	0,00	0,00	184,14
TOTAIS:								196,84	0,00	0,00	196,84

APROVAÇÃO ELETRÔNICAAprovador do Compras: *ALMIR ACÁCIO TEIXEIRA em 06/02/2019 às 18:27*Aprovador Técnico: *Não se aplica*Aprovador da Alçada 1: *RÔMULO ALBERTINI RIGUEIRA em 06/02/2019 às 18:35*Aprovador da Alçada 2: *Não se aplica*Aprovador da Alçada 3: *Não se aplica*

1. Toda entrega de material/serviço deve ter nota fiscal do fornecedor, com número do pedido. Não serão aceitas notas fiscais enviadas pelo correio; Endereço para envio de NF Eletrônica: NFENTRADA@PUCMINAS.BR com cópia para o e-mail do comprador.

2. O material/serviço só é aceito sob inspeção no recebimento. Se reprovado será devolvido e repostado pelo fornecedor conforme pedido. Horário de entrega de materiais no almoxarifado 8h às 11h e 13h às 17h;

3. No caso de entrega de Mobiliário, agendar antecipadamente data e horário com o Arquiteto (a) responsável.

4. Os serviços devem estar dentro das condições contratadas e observadas as normas da ABNT, para não serem cancelados. As notas fiscais de serviços deverão ser EMITIDAS E ENTREGUES até o 15º dia de cada mês;

5. O prazo de pagto será contado a partir do primeiro dia após a emissão da Nota Fiscal. Deve constar a forma de pagto, boleto bancário ou depósito c/ dados da conta. Não são aceitas contas poupança ou de terceiros; A Sociedade Mineira de Cultura não se responsabiliza pelas notas fiscais descontadas em FACTORING;

6. Endereço para cobrança(PUC): Tesouraria, Av. Dom José Gaspar, 500, B.Coração Eucarístico, BH/MG, Cep. 30535-901, telefone: 31 33194460, e-mail: tesouraria.apoio@pucminas.br.



MAPA DE ANÁLISE DE PROPOSTAS														
 Compra de material para o Convênio 2949 "Programa Contagem Cidadã"				COMPRADOR (A): FERNANDA MANOEL			DATA: 06/02/2019		ESTABELECIMENTO: SOCIEDADE MINEIRA DE CULTURA (001)					
				SOLICITANTE / RAMAL: JÚNIA / 4098			FORNECEDOR		ARTEFATOS P. DE LUCRI		CCL PAPELARIA		PORT	
				TELEFONE					2129-0070		2517-8850		3349-5094	
				VENDEDOR					FLÁVIA		SILVIA		ELIZABETHE	
				PRAZO ENTREGA					02 DIAS		02 DIAS		02 DIAS	
				CONDIÇÃO DE PAGAMENTO					30 DIAS		30 DIAS		35 DIAS	
ITEM	ORDEM	UN.	QTE	DESCRIÇÃO	PREÇO UNITÁRIO	PREÇO TOTAL	PREÇO UNITÁRIO	PREÇO TOTAL	PREÇO UNITÁRIO	PREÇO TOTAL				
1	284703.97	PT	10	#C2949# PAPEL A4 PAÇOTE COM 500 FOLHAS	R\$ 16,90	R\$ 169,00	R\$ 15,99	R\$ 159,90	R\$ 16,90	R\$ 169,00				
2	284703.98	UND	50	#C2949# CANETA AZUL	R\$ 0,44	R\$ 21,90	R\$ 0,50	R\$ 25,00	R\$ 0,55	R\$ 27,50				
3	284703.99	UND	1	#C2949# ESTILETE 18MM	R\$ 3,28	R\$ 3,28	R\$ 0,99	R\$ 0,99	R\$ 2,30	R\$ 2,30				
4	284704.00	UND	10	#C2949# MARCA TEXTO AMARELO	R\$ 2,59	R\$ 25,90	R\$ 1,16	R\$ 11,60	R\$ 1,27	R\$ 12,70				
5	284704.01	UND	6	#C2949# PINCEL ATÔMICO PRETO	R\$ 3,70	R\$ 22,20	R\$ 3,30	R\$ 19,80	R\$ 3,56	R\$ 21,36				
6	284704.02	UND	10	#C2949# CANETA CORRETIVA	R\$ 5,36	R\$ 53,60	R\$ 7,60	R\$ 76,00	R\$ 7,89	R\$ 78,90				
7	284704.03	UND	10	#C2949# DUREX 12MMX40MM	R\$ 0,75	R\$ 7,49	R\$ 0,96	R\$ 9,60	R\$ 1,40	R\$ 14,00				
8	284704.04	RL	10	#C2949# FITA ADESIVA 45X45 TRANSPARENTE	R\$ 7,90	R\$ 23,70	R\$ 2,30	R\$ 23,00	R\$ 2,74	R\$ 27,40				
9	284704.05	UND	10	#C2949# FITA DUPLA FACE	R\$ 19,10	R\$ 57,30	R\$ 3,80	R\$ 38,00	R\$ 8,05	R\$ 80,50				
10	284704.07	UND	2	#C2949# CLIPS CAIXA Nº 2	R\$ 6,90	R\$ 13,80	R\$ 7,00	R\$ 14,00	R\$ 11,26	R\$ 22,52				
11	284704.08	UND	2	#C2949# CLIPS CAIXA Nº 8/0	R\$ 6,90	R\$ 13,80	R\$ 7,00	R\$ 14,00	R\$ 11,19	R\$ 22,38				
12	284704.09	UND	2	#C2949# GRAMPEADOR PARA GRAMPEAR ATÉ 20 FOLHAS	R\$ 12,49	R\$ 24,98	R\$ 8,90	R\$ 17,80	R\$ 21,00	R\$ 42,00				
13	284704.10	UND	5	#C2949# GRAMPO 26/6 COM 500 UNIDADES	R\$ 3,22	R\$ 16,10	R\$ 3,50	R\$ 17,50	R\$ 6,57	R\$ 32,85				
14	284704.11	UND	6	#C2949# PASTA SANFONADA TRANSPARENTE COM 12 OU 15 DIVISÓRIA	R\$ 11,50	R\$ 69,00	R\$ 17,00	R\$ 102,00	R\$ 23,75	R\$ 142,50				
15	284704.12	UND	1	#C2949# ENVELOPE PARDO TAMANHO OFICIO. CAIXA COM 100 UNIDADES	R\$ 44,90	R\$ 44,90	R\$ 18,00	R\$ 18,00	R\$ 20,30	R\$ 20,30				
16	284704.13	PT	3	#C2949# FICHA PARA FICHÁRIO DE MESA 5X8 COM 100 UNIDADES	R\$ 8,12	R\$ 24,36	R\$ 10,60	R\$ 31,80	R\$ 8,40	R\$ 25,20				
17	284704.14	UND	5	#C2949# AGENDA 2019	R\$ 12,98	R\$ 64,90	R\$ 17,00	R\$ 85,00	R\$ 18,90	R\$ 94,50				
18	284704.35	UND	3	#C2949# FICHÁRIO DE MESA 5X8	R\$ 69,00	R\$ 207,00	R\$ 87,00	R\$ 261,00	R\$ 61,38	R\$ 184,14				
19	284704.36	UND	2	#C2949# CLIPS 1.0 CX COM 500GR	R\$ 6,90	R\$ 13,80	R\$ 7,00	R\$ 14,00	R\$ 13,67	R\$ 27,34				
MELHOR PREÇO				FRETE										
				VALOR TOTAL DO ORÇAMENTO	R\$ 877,01		R\$ 938,99		R\$ 1.047,39					
				OBSERVAÇÃO										
				DESCONTO										
				VALOR TOTAL DO PC	R\$ 298,75		R\$ 277,49		R\$ 196,84					
				VALOR TOTAL GERAL	R\$ 773,08									
VALOR DO RECURSO DISPONÍVEL (PROJETO DE EXTENSÃO / EVENTO / CONVÊNIO / FIP OU PROBIC)														

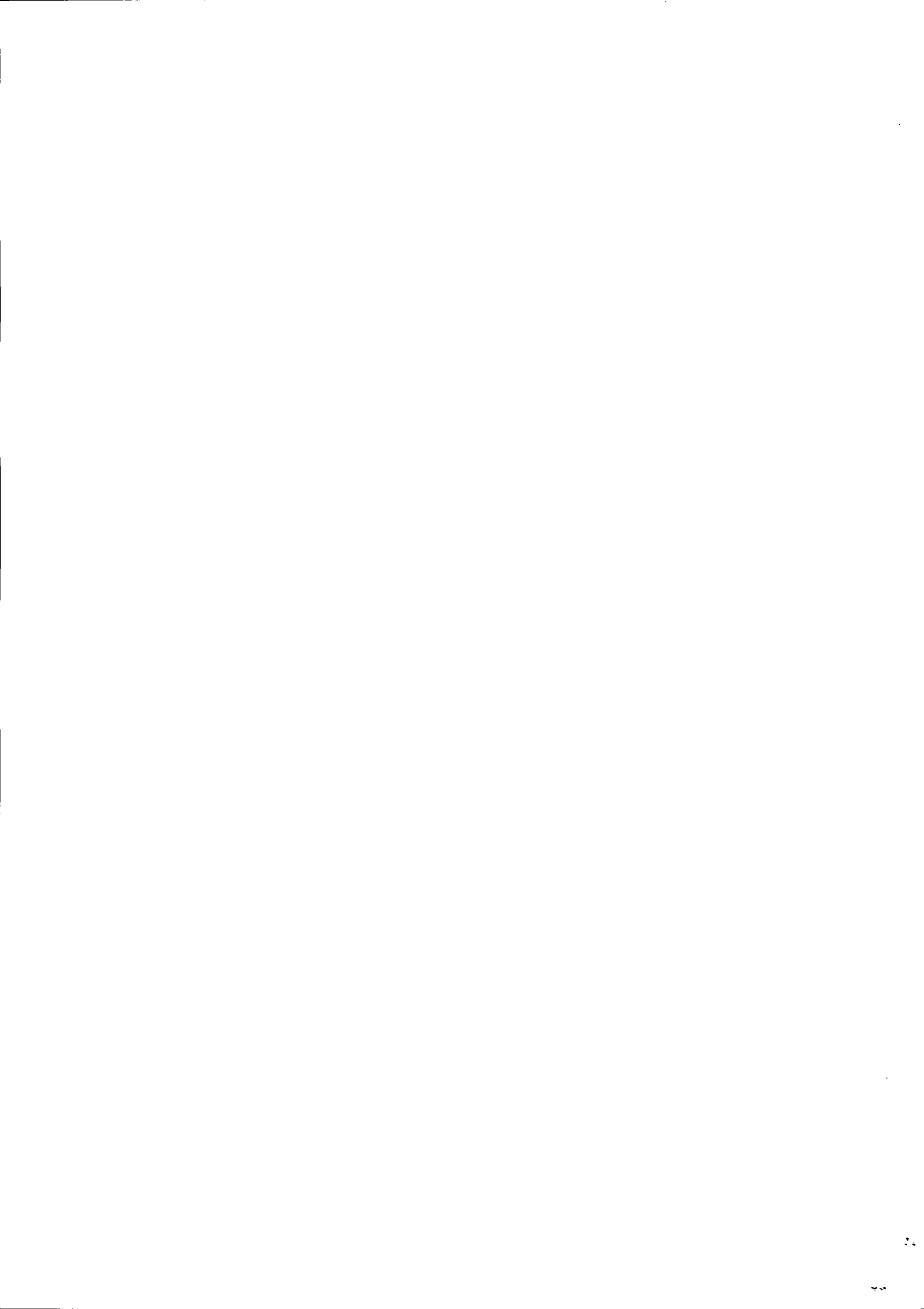

Fernanda Silva Manoel

Assunto:

ENC: COTAÇÃO PUC MINAS

De: Silvia Marcia - CCL Distribuidora Ltda. [mailto:silvia@cclistribuidora.com.br]

Enviada em: segunda-feira, 21 de janeiro de 2019 10:09

Para: Fernanda Silva Manoel

Assunto: RES: COTAÇÃO PUC MINAS

PRAZO DE ENTREGA: 48 HORAS

FORMAS DE PAGAMENTO: 30 DIAS ACIMA DE 300,00

PREÇO DO FRETE SE HOVER: CIF ACIMA DE 300,00

ABAIXO O MODELO DA AGENDA QUE TENHO OK

SOCIEDADE MINERIA DE CULTURA CNPJ: 17.178.195/0001-67					
ITEM	UN.	QTE	DESCRIÇÃO	PREÇO UNITÁRIO	PREÇO TOTAL
1	PT	10	PAPEL A4 PACOTE COM 500 FOLHAS COPIMAX	15,99	159,90
2	UND	50	CANETA AZUL COMPCTOR ECONOMIC	0,50	25,00
3	UND	10	BORRACHA PLÁSTICA BRANCA 42x21/11mm	NT	NT
4	UND	1	ESTILETE 18MM JOCAR	0,99	0,99
5	UND	10	MARCA TEXTO AMARELO JOCAR	1,16	11,60
6	UND	6	PINCEL ATÔMICO PRETO PILOT	3,30	19,80
7	UND	10	CANETA CORRETIVO MERCUR	7,60	76,00
8	UND	10	DUREX 12MMX40MM FITPEL	0,96	9,60
9	UND	10	FITA ADESIVA 45X45 TRANSPARENTE FITPEL	2,30	23,00
10	UND	10	FITA DUPLA FACE EUROCEL	3,80	38,00
11	CX	2	CLIPS 1.0 XR CX C/500GRS	7,00	14,00
12	CX	2	CLIPS 2.0 XR CX C/500GRS	7,00	14,00
13	CX	2	CLIPS 8.0 XR CX C/500GRS	7,00	14,00
14	UND	2	GRAMPEADOR PARA GRAM PEAR ATÉ 20 FOLHAS JOCAR	8,90	17,80
15	CX	5	GRAMPO 26/6 COM 500 UNIDADES JOCAR	3,50	17,50
16	UND	6	PASTA SANFONADA TRANSPARENTE COM 12 POLIBRAS	17,00	102,00
17	CX	1	ENVELOPE PARDO TAMANHO OFICIO. CAIXA COM 100 UNIDADES CELUCAT	18,00	18,00
18	UND	3	FICHÁRIO DE MESA 5X8 ACRIMET	87,00	261,00
19	UND	3	FICHÁ PARA FICHÁRIO DE MESA 5X8 GRIFFE	10,60	31,80

20	UND	5	AGENDA 2019 TAMANHO 14,6X20,80M 05 UNIDADES	17,00	85,00
TOTAL					938,99

AGENDA 2019



EXECUTIVA NAPOLI 2019

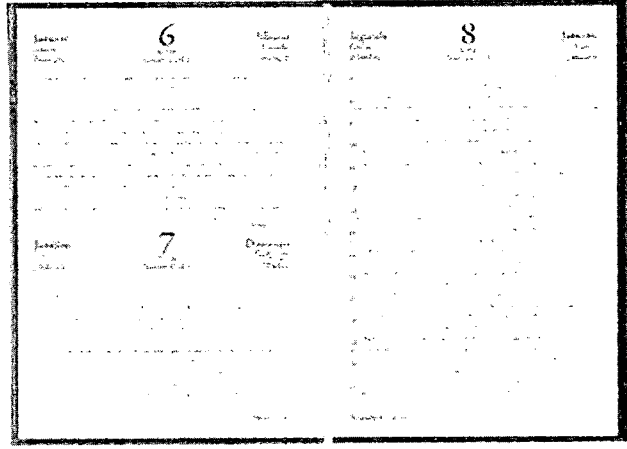
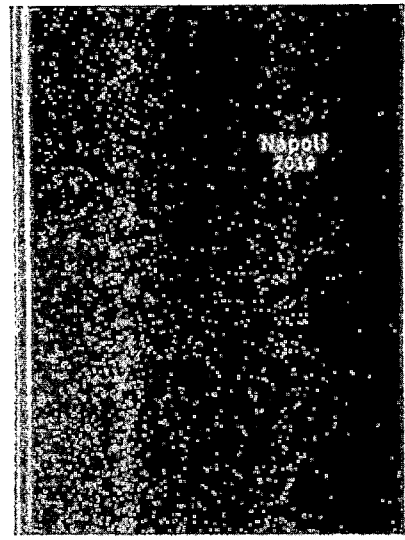
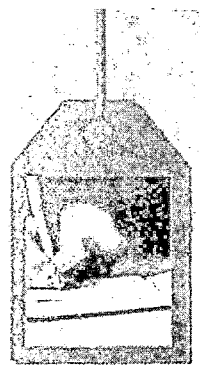

- *Formato 135mm x 192mm
- *Gramatura 63 g/m²
- *Número de folhas 176 folhas

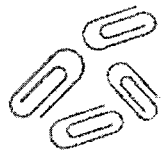
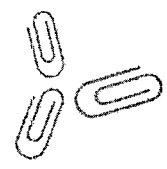

Fazendo da sua satisfação, nossa marca!

A Agenda Executiva Costurada Diária Napoli 2019 tem visão de 1 dia por página, exceto sábado e domingo. Possui capa revestida em material especial. Ideal para a organização do dia a dia, em casa ou no trabalho.



ORT DISTRIBUIDORA DE INFORMATICA E PAPELARIA LTDA - VSP

NPJ: 08228010000514

INSC. EST.: 0010219910120

venida - 03 - Parque Norte

espasiano - MG - 33200000

ELEFONE: (31) 33495094

3349501

ITE: www.portinfo.com.br

Email:

Data e hora

21/01/2019 10:04:02

ORÇAMENTO

Nº: 213366

Válido por 24 horas

ou prazo estipulado nas observações

Código	Cliente	Funcionário(a) responsável
00861	SOCIEDADE MINEIRA DE CULTURA	061037 - ELIZABETHE DE SOUSA GUSMÃO
npj: 17178195000167	Tipo de consumidor: Consumidor final	Transportadora
Endereço: Brasil, 2079		001792 - PORT ENTREGA
Airro: Funcionários		Condição de pagamento:
Cidade: Belo Horizonte	Estado: MG	35 DIAS

Produto	Descrição	NCM	Peso	Qtd	Preço c/Des	Aliq. %	Preço total
0640	PAPEL A4 CHAMEX OFFICE 75GRS 210X297MM PCT 500FLS	48025610	2,340000	10	16,9000000000	0 %	169,00
1109	CANETA ESFEROGRAFICA BIC CRISTAL AZUL CX/50	96081000	0,285000	1	27,5000000000	0 %	27,50
1836	BORRACHA FABER-CASTELL TK PLAST PEQUENA BLISTER	40069000	0,030000	5	4,7600000000	18 %	23,80
0496	BORRACHA MERCUR TR 18 PULL PACK C/CAPA BL C/ 02	40169200	0,036000	5	2,4800000000	18 %	12,40
1928	ESTILETE CIS LARGO 18MM SIMPLES BLISTER REF.29BP	82119390	0,001000	1	2,3000000000	0 %	2,30
0685	MARCADOR DE TEXTO CIS AMARELO LUMINI BLISTER	96082000	0,014000	10	1,2700000000	0 %	12,70
1747	PINCEL ATOMICO PILOT 1100-P PRETO BLISTER	96082000	0,024000	6	3,5600000000	0 %	21,36
1629	CANETA CORRETIVA BIC 8ML SHAKEN SQUEEZE BLISTER	38249929	0,021000	10	9,9400000000	18 %	99,40
1915	CANETA CORRETIVA BIC 4ML SHAKEN SQUEEZE MINI BLISTER	38249929	0,015000	10	7,8900000000	18 %	78,90
0093	FITA DUREX 3M TRANSPARENTE 12MMX40M UN	39191010	0,025000	10	1,4000000000	18 %	14,00
0054	FITA P/EMPACOTAMENTO 3M SCOTH 5802 TRANSPARENTE	39191010	0,088000	10	2,7400000000	18 %	27,40
0201	FITA DUPLA FACE 3M SCOTH DE PAPEL 12MMX30M UN	48114110	0,050000	10	8,0500000000	18 %	80,50
0379	FITA DUPLA FACE 3M SCOTH DE PAPEL 18MMX30M UN	48114110	0,010000	10	11,2600000000	18 %	112,60
1886	CLIPS ACC 1/0 (0) ACO GALVANIZADO CX.C/500 GR	83059000	0,500000	2	13,6700000000	18 %	27,34
0311	CLIPS ACC 1/0 (0) ACO GALVANIZADO CX.C/100 UN	83059000	0,068000	2	2,2400000000	18 %	4,48
1885	CLIPS ACC 2/0 (00) ACO GALVANIZADO CX C/500GR	83059000	0,522000	2	11,2600000000	18 %	22,52
0408	CLIPS ACC 2/0 (00) ACO GALVANIZADO CX C/100 UN	83059000	0,076000	2	2,0900000000	18 %	4,18
1881	CLIPS ACC 8/0 ACO GALVANIZADO CX C/500 GR REF:	83059000	0,504000	2	11,1900000000	18 %	22,38
0606	CLIPS ACC 8/0 ACO GALVANIZADO CX C/25 UN REF:	83059000	0,098000	2	2,4200000000	18 %	4,84
0117	GRAMPEADOR GENMES HALF STRIP 26/6 MEDIO P/25FLS REF.	84729040	0,194000	2	21,0000000000	18 %	42,00
1893	GRAMPO ACC 26/6 ACO COBREDO EXTRA CX C/5000 UN REF:	83052000	0,172000	5	6,5700000000	18 %	32,85
0067	PASTA SANFONADA ACP A4 C/12 DIV PP LINE TRANSPARENTE	42021210	0,214000	6	23,7500000000	0 %	142,50
0314	ENVELOPE SCRITY SACO KRAFT 34 240X340MM 80G CX	48171000	1,474000	1	20,3000000000	0 %	20,30
0305	FICHARIO DE MESA C/INDICE MENNO 5X8 FUME REF.M-74	83040000	1,318000	3	61,3800000000	18 %	184,14
1660	FICHA PAUTADA TILIBRA N3 5x8" 203X127MM PCT.C/100FLS.	48239099	0,390000	3	8,4000000000	18 %	25,20
0985	AGENDA EXECUTIVA BASICA PRETA TILIBRA TORINO	48201000	0,377000	5	18,9000000000	0 %	94,50

Obs.: ATT: FERNANDA

CONDIÇÃO DE PAGAMENTO: 35 DIAS

PEDIDO MÍNIMO PARA FATURAMENTO E ENTREGA: R\$ 300,00

CONDIÇÃO DE ENTREGA: 2 DIAS ÚTEIS

VALIDADE DA PROPOSTA: 23/01/2019

Qtde. T.: 135

Valor T.: 1.309,09

Totais:

Peso B.: 44,518000

Peso L.: 40,941000

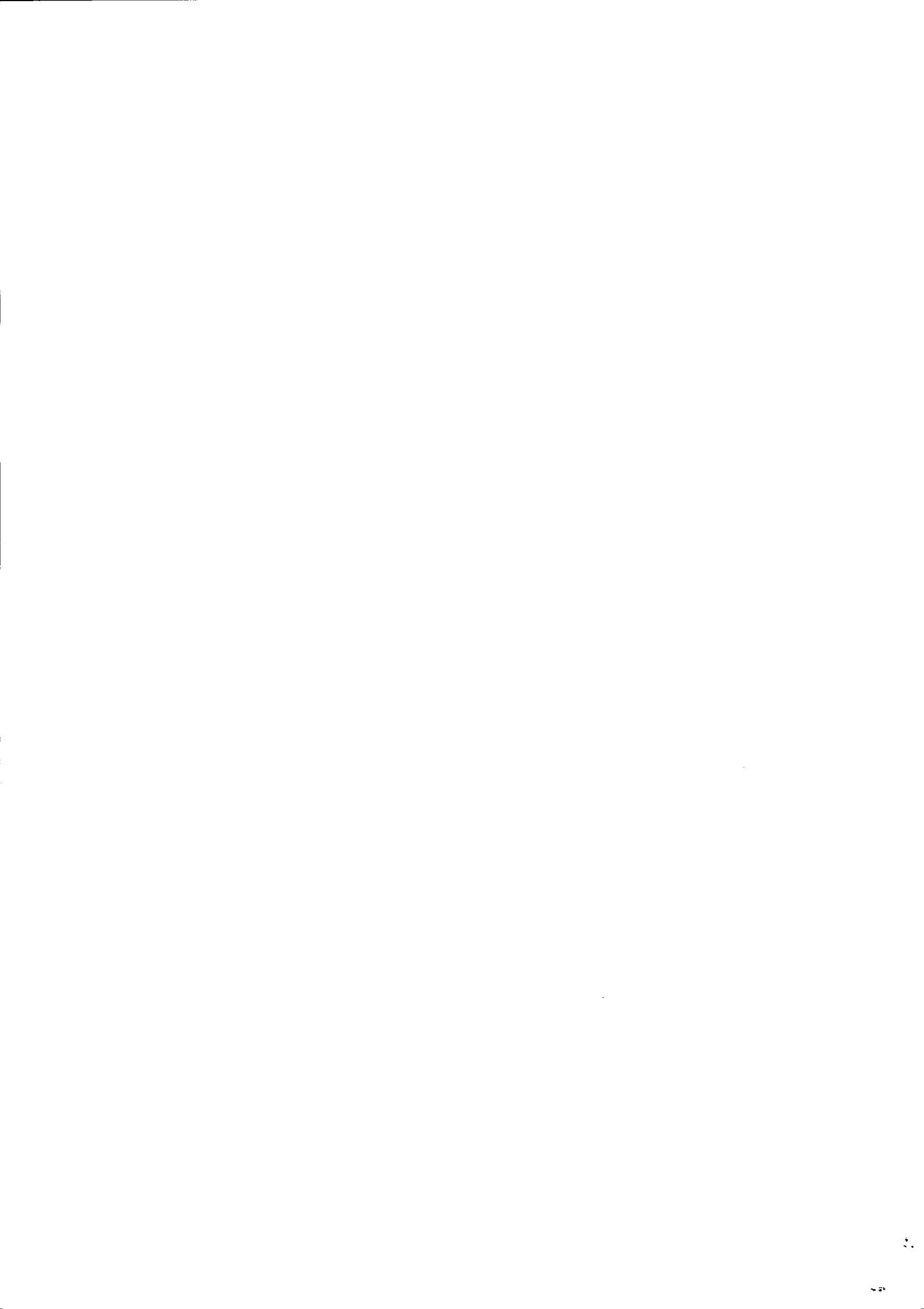

LUCRI

PAPELARIA E INFORMÁTICA

LUCRI

FONE: (31) 21290070

FAX : (31) 21290965

ORCAMENTO

Emissao: 21/01/19

Orcamento: 1940826

Pag. 1

Cliente : SOCIEDADE MINEIRA DE CULTURA - 27
 Endereco: AV DOM JOSE GASPAR,500 Bairro: CORACAO EUCARIST
 Cidade : BELO HORIZONTE UF: MG CEP: 30535-610
 CNPJ : 17.178.195/0014-81 Insc. Estadual: 0627550290015
 Contato : JEAN MAX 33194488 Fone : (031) 3319-4319

COD	DESCRICAO	UN	QTDE	VR UNIT	VR TOTAL
AGENDA DIARIA PRETA 2019 B0804 POMBO	UN	5	12,98	64,90	
BORRACHA PLASTICA TR-18 PC02 MERCUR	PC	5	2,82	14,10	
CANETA CORRETIVA PONTA FINA UND PENTEL	UN	10	5,36	53,60	
CANETA ESF ECONOMIC AZ CX50 COMPACTOR	CX	1	21,90	21,90	
CLIPES 0 CX500 GR CLIPS NEW	CX	2	6,90	13,80	
CLIPES 2/0 CX500 GR CLIPS NEW	CX	2	6,90	13,80	
CLIPES 8/0 CX500 GR CLIPS NEW	CX	2	6,90	13,80	
ENV KN-35 80G 250 X 353 CX 250 FORONI	CX	1	44,90	44,90	
ESTILETE LARGO 91412 UN JOCAR OFFIC	CX	1	3,28	3,28	
FICHA PAUTADA 5X8 100FL GRIFFE	PC	3	8,12	24,36	
FITA ADES PP 12 X 40 MEL PC10 EUROCEL	PC	1	7,49	7,49	
FITA DFACE 19MM X 30M PC04 EUROCEL	PC	3	19,10	57,30	
FITA EMPAC 45MM X 45M PC04 TRA EUROCEL	PC	3	7,90	23,70	
GRAMPEADOR MOD 207 EAGLE	UN	2	12,49	24,98	
GRAMPO 26/ 6 GALV CX5000 EAGLE	CX	5	3,22	16,10	
MARCA TEXTO AMARELO BL PILOT	BL	10	2,59	25,90	
PAPEL CHAMEX A4 MULTI 75GS 210X297 BR	PC	10	16,90	169,00	
PASTA SANFONADA A4 12DIV CRIST DAC	UN	6	11,50	69,00	
PINCEL ATOMICO 1100-P PT BL PILOT	BL	6	3,70	22,20	
FICHÁRIO DE MESA 5X8 ACRIMET	UN	2	69,00	138,00	

FICHÁRIO 5X8 .. SOMENTE 02 UNIDADES DISPONÍVEIS NO ESTOQUE

Condições Pagamento: D* 30 DIAS

Vendedor(a) : 13 - FLAVIA DE

OBSERVACOES

HORA: 17:44:59

PESO: 47,6801

Rua Araguari, 184 – Bairro Barro Preto – CEP 30190-110 – Belo Horizonte – MG
Teleendas (31) 2129-0070 Administração (31) 2129-0999





Pontifícia Universidade Católica de Minas Gerais

Análise da execução de despesas

CONVÊNIO nº: Termo de fomento 008/2018
CONVENIENTE: Prefeitura municipal de Contagem – MG
CONVENIADA: Sociedade Mineira de Cultura
INTERVENIENTE: Pontifícia Universidade Católica de Minas Gerais

Vigência do Convênio:	Termo inicial: 11.09.18 Termo Final: 10.09.19
Responsável pelo Projeto:	Prof. Wanderley Chieppe Felipe
Pró-Reitoria ou Órgão interessado:	PROEX

Objeto:	Aquisição de materiais de consumo diversos (lista em anexo).	
Documentos anexados:	<ul style="list-style-type: none">• CI – <u>014/2019</u> – oriunda da PROGEF – datada de <u>25.01.19</u>;• Ofício do coordenador do projeto solicitando a aquisição, datado de <u>21.12.18</u>.• 3 mapas de orçamentos realizados pela PROINFRA perante fornecedores diversos.• Cópia do Termo de Fomento nº 008/2018 firmado entre as partes.	
• Valor total do pedido de compra:	R\$ 773,08 (setecentos e setenta e três reais e oito centavos)	
• Despesa especificada no plano de trabalho:		(x) sim () não
Natureza do bem/serviço:	(x) comum () especializado () técnico	
Origem:	(x) nacional () importada	

Parecer Jurídico:	<ul style="list-style-type: none">• Dispensa de Licitação – art. 24, inc. II – Lei nº 8.666/93
-------------------	--

Dispõe o artigo 24 da Lei Federal nº 8.666/93, que:

Art. 24. É dispensável a licitação:
(...)

II – para outros serviços e compras de valor até 10% (dez por cento) do limite previsto na alínea a, do inciso II do artigo anterior¹, e para alienações, nos casos previstos nesta Lei, desde que não se refiram a parcelas de um mesmo serviço, compra ou alienação de maior vulto que possa ser realizada de uma só vez.

Logo, considerando que o valor total das aquisições pleiteadas pelo coordenador do projeto perfaz *quantum* aproximado de **R\$ 773,08** (setecentos e setenta e três reais e oito centavos) orçamentos em anexo, entendemos ser juridicamente admissível a dispensa de licitação para a contratação direta, vez que, tal valor encontra-se abaixo do limite legal aferido da inteligência da alínea a, do inciso II do art.23 cominada com o inciso II do art.24, ambos da Lei Federal 8.666/93.

¹ Lei Federal 8.666/93 - Art 23 – As modalidades de licitação a que se referem os inciso I a III do artigo anterior serão determinados em função dos seguintes limites, tendo em vista o valor estimado da contratação:

(...)

II – para compras e serviços não referidos no inciso anterior.

a) convite – até R\$ 176.000,00 (cento e setenta e seis mil reais).





REPÚBLICA FEDERATIVA DO BRASIL
CADASTRO NACIONAL DA PESSOA JURÍDICA

NÚMERO DE INSCRIÇÃO 08.228.010/0005-14 FILIAL	COMPROVANTE DE INSCRIÇÃO E DE SITUAÇÃO CADASTRAL	DATA DE ABERTURA 07/02/2011
NOME EMPRESARIAL PORT DISTRIBUIDORA DE INFORMATICA E PAPELARIA LTDA		
TÍTULO DO ESTABELECIMENTO (NOME DE FANTASIA) PORT DISTRIBUIDORA DE INFORMATICA E PAPELARIA LTDA		PORTE DEMAIS
CÓDIGO E DESCRIÇÃO DA ATIVIDADE ECONÔMICA PRINCIPAL 46.47-8-01 - Comércio atacadista de artigos de escritório e de papelaria		
CÓDIGO E DESCRIÇÃO DAS ATIVIDADES ECONÔMICAS SECUNDÁRIAS 47.51-2-01 - Comércio varejista especializado de equipamentos e suprimentos de informática 95.11-8-00 - Reparação e manutenção de computadores e de equipamentos periféricos 77.33-1-00 - Aluguel de máquinas e equipamentos para escritórios		
CÓDIGO E DESCRIÇÃO DA NATUREZA JURÍDICA 206-2 - Sociedade Empresária Limitada		
LOGRADOURO AV 03	NÚMERO 70	COMPLEMENTO
CEP 33.200-000	BAIRRO/DISTRITO PARQUE NORTE	MUNICÍPIO VESPASIANO
		UF MG
ENDEREÇO ELETRÔNICO FISCAL@PORTINFO.COM.BR	TELEFONE (31) 3349-5031 / (33) 3349-5039	
ENTE FEDERATIVO RESPONSÁVEL (EFR) *****		
SITUAÇÃO CADASTRAL ATIVA	DATA DA SITUAÇÃO CADASTRAL 07/02/2011	
MOTIVO DE SITUAÇÃO CADASTRAL		
SITUAÇÃO ESPECIAL *****	DATA DA SITUAÇÃO ESPECIAL *****	

Aprovado pela Instrução Normativa RFB nº 1.863, de 27 de dezembro de 2018.

Emitido no dia **13/09/2019** às **09:24:01** (data e hora de Brasília).

Página: **1/1**

