



LORD DISTRIBUIDORA DE RACOES EIRELI

BR 040, KM 668 - LOJA 01,02,15 E 16
0 - KENNEDY PV 08
CONTAGEM - MG CEP: 32.145-900
Fone/Fax: (31)3343-0000

DANFE
DOCUMENTO AUXILIAR DA NOTA FISCAL ELETRÔNICA

0 - ENTRADA
1 - SAÍDA
Nº 00044302
SÉRIE: 1
Folha: 1/1



CHAVE DE ACESSO
3119.1017.9940.4000.0107.5500.1000.0443.0213.8148.9577
Consulta de autenticidade no portal nacional de NF-e
www.nfe.fazenda.gov.br/portal ou no site da Sefaz Autorizadora
DOC Nº 39

NATUREZA DE OPERAÇÃO: VENDA DE MERCADORIAS
PROTOCOLO DE AUTORIZAÇÃO DE USO: 131193439101408 02/10/2019 16:08:44-03:00

INSCRIÇÃO ESTADUAL: 0021373350040
INSCR. ESTADUAL DO SUBST. TRIBUT: 17.994.040/0001-07
CNPJ: 17.994.040/0001-07

DESTINATÁRIO / REMETENTE: SOCIEDADE MINEIRA DE CULTURA - 0010428
NOME/RAZÃO SOCIAL: SOCIEDADE MINEIRA DE CULTURA - 0010428
CNPJ/CPF: 17.178.195/0001-67
DATA DE EMISSÃO: 02/10/2019

ENDEREÇO: AV BRASIL 2079
BAIRRO/DISTRITO: SAVASSI
CEP: 30.140-008
DATA DA ENTRADA/SAÍDA: 02/10/2019

MUNICÍPIO: BELO HORIZONTE
UF: MG
INSCRIÇÃO ESTADUAL: 0627550290015
HORA DA ENTRADA/SAÍDA:

FATURA	VENCIMENTO	VALOR	FATURA	VENCIMENTO	VALOR	FATURA	VENCIMENTO	VALOR	FATURA	VENCIMENTO	VALOR
44302 - 1	30/10/2019	336,56									

CÁLCULO DO IMPOSTO			
BASE DE CÁLCULO DO ICMS	VALOR DO ICMS	BASE DE CÁLCULO ICMS ST.	VALOR DO ICMS SUBSTITUIÇÃO
84,78	15,26		
VALOR DO FRETE	VALOR DO SEGURO	DESCONTO	OUTRAS DESPESAS ACESSÓRIAS
0,00			
VALOR TOTAL DO I.P.I.			VALOR TOTAL DA NOTA
			336,56

TRANSPORTADOR/VOLUMES TRANSPORTADOS
RAZÃO SOCIAL: O DESTINATÁRIO
FRETE POR CONTA: 0 - EMITENTE
CÓDIGO ANTT: PLACA VEÍCULO: UF: CNPJ/CPF:
ENDEREÇO: MUNICÍPIO: UF: INSCRIÇÃO ESTADUAL:

QUANTIDADE: 8,0
ESPECIE: DIVERSOS
MARCA: DIVERSAS
NUMERAÇÃO: PESO BRUTO: 68,000
PESO LIQUIDO: 68,000

DADOS DOS PRODUTOS / SERVIÇOS												
CÓDIGO PROD.	DESCRIÇÃO DOS PRODUTOS / SERVIÇO	NCM/SH	CST	CFOP	UNID.	QUANTIDADE	VALOR UNIT.	VALOR TOTAL	BC ICMS	V ICMS	V IPI	ALÍQUOTAS IPI ICMS
717	LEITE BONOLAT INTEGRAL 12X01 LT	04012010	040	5.102	CX	4,000	29,64	118,56			0,00	
4521	CAFE NOVINHO 20X250 GR	09012100	020	5.102	FD	4,000	54,50	218,00	84,78	15,26	0,00	0,00 18,00

Declaramos que os serviços e/ou material foi recebido em ordem.

Pago por

() cheque (X) TED () outros

Nº.: 103.003

Banco: Brasil

Data: 30/10/19

Convênio: Prog cont

Cidade

DADOS ADICIONAIS
INFORMAÇÕES COMPLEMENTARES: *1* GRATO PELA PREFERÊNCIA. VOLTE SEMPRE. SERVICOS BEM, SEMPRE. - - -
pedido 2e5740
RESERVADO AO FISCO
Fernanda
Guilherme
RECEBEMOS
09 OUT 2019
PRÓ-INFRA / COMPRAS RECEBIMENTO FÍSICO

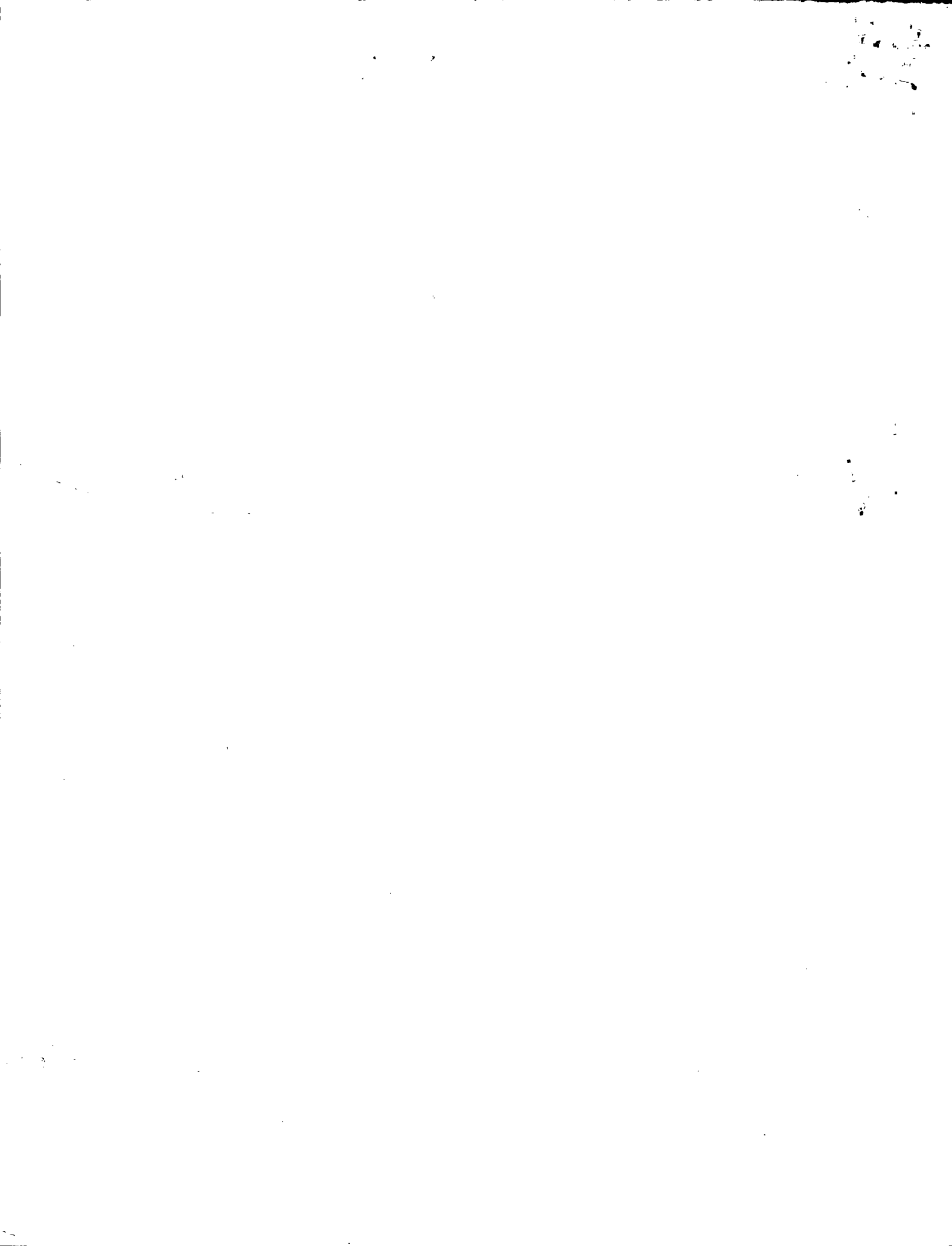

01/11/2019 - BANCO DO BRASIL - 15:33:54
330803308 0016

COMPROVANTE DE PAGAMENTO DE TITULOS

CLIENTE: SMC PUC PMC CONTAG CIDADA
AGENCIA: 3308-1 CONTA: 6.800-4

=====

BANCO SAFRA S.A.

42297023050002050236500002676120680580000033656

BENEFICIARIO:
LORD DISTRIB RACOES EIRELI
NOME FANTASIA:
LORD DISTRIB RACOES EIRELI
CNPJ: 17.994.040/0001-07
PAGADOR:
SOCIEDADE MINEIRA DE CULTURA
CNPJ: 17.178.195/0001-67

NR. DOCUMENTO	103.003
DATA DE VENCIMENTO	30/10/2019
DATA DO PAGAMENTO	30/10/2019
VALOR DO DOCUMENTO	336,56
VALOR COBRADO	336,56

=====

NR.AUTENTICACAO 4.138.0C3.226.63E.2EC





SOCIEDADE MINEIRA DE CULTURA

CNPJ: 17178195000167 - INSCRIÇÃO ESTADUAL: 0627550290015 - INSCRIÇÃO MUNICIPAL: 308.833/002-2
 AV BRASIL, 2079 ANDAR 11 SAVASSI - BELO HORIZONTE - MG

PEDIDO DE COMPRA 0245740

EMIÇÃO: 26/09/2019

FORNECEDOR: (239135836) LORD DISTRIBUIDORA DE RACOES EIRELI - CNPJ: 17.994.040/0001-07

ENDEREÇO: ROD BR-040 KM 688 KENNEDY - CONTAGEM - MG

CONTATO: ANA LUIZA - EMAIL: - TEL/FAX: 31 3433 0000

COMPRADOR: FERNANDA SILVA MANOEL - EMAIL: fernandamanoel@pucminas.br - TEL/FAX: 31 3319-4538

FRETE: pago - CONDIÇÃO DE PAGAMENTO: 28 dd - LOCAL DE ENTREGA: AV BRASIL, 2079 ANDAR 11 SAVASSI - BELO HORIZONTE - MG - CEP: 30140-008

ORDEM	ITEM	DESCRIÇÃO DO ITEM	ENTREGA	UN	QTDE.	PR.UNIT.	VLR.MERC.	DESCONTO	VLR.FRETE	VLR.TOTAL
28506732	232310085	LEITE #C2949#23# CAIXA COM 12 UNIDADES	10/10/2019	CX	4	29.64	118.56	0.00	0.00	118.56
28506734	232310011	CAFE EM PO #C2949#23# EMBALAGEM DE 500GR	10/10/2019	PT	40	5.45	218.00	0.00	0.00	218.00
TOTAIS:							336.56	0.00	0.00	336.56

APROVAÇÃO ELETRÔNICA

Aprovador do Compras: ALMIR ACÁCIO TEIXEIRA em 27/09/2019 às 18:06

Aprovador Técnico: Não se Aplica

Aprovadores-> Alçada 1: RÔMULO ALBERTINI RIGUEIRA em 27/09/2019 às 19:33

Alçada 2: Não se Aplica

Alçada 3: Não se Aplica

INFORMAÇÕES IMPORTANTES

1. Toda entrega de material/serviço deve ter nota fiscal do fornecedor, com número do pedido. Não serão aceitas notas fiscais enviadas pelo correio; Endereço para envio de NF Eletronica: NFENTRADA@PUCMINAS.BR com copia para o e-mail do comprador.
2. O material/serviço só é aceito sob inspeção no recebimento. Se reprovado será devolvido e repostado pelo fornecedor conforme pedido. Horário de entrega de materiais no almoxarifado 8h às 11h e 13h às 17h;
3. No caso de entrega de Mobiliário, agendar antecipadamente data e horário com o Arquiteto (a) responsável.
4. Os serviços devem estar dentro das condições contratadas e observadas as normas da ABNT, para não serem cancelados. As notas fiscais de serviços deverão ser EMITIDAS E ENTREGUES até o 15º dia de cada mês;
5. O prazo de pagto será contado a partir do primeiro dia após a emissão da Nota Fiscal. Deve constar a forma de pagto, boleto bancário ou depósito c/ dados da conta. Não são aceitas contas poupança ou de terceiros; A Sociedade Mineira de Cultura não se responsabiliza pelas notas fiscais descontadas em FACTORING;
6. Endereço para cobrança(PUC): Tesouraria, Av. Dom José Gaspar, 500, B.Coração Eucarístico, BH/MG, Cep. 30535-901, telefone: 31 33194460, e-mail: tesouraria.apoio@pucminas.br.

			MAPA DE ANÁLISE DE PROPOSTAS															
			COMPRADOR (A): FERNANDA MANOEL		DATA: 02/09/2019		ESTABELECIMENTO: SOCIEDADE MINEIRA DE CULTURA (001)											
			SOLICITANTE / RAMAL: JUNIA / 4098															
			FORNECEDOR		MILENIUM		COLIN COMÉRCIO		B&C PRODUTOS DE LIMPEZA E EMBALAGENS		LORD DISTRIBUIDORA (17.994.040/0001-07)		CEREALISTA DIAMANTE LTDA (09.639.886/0001-92)		COMERCIAL ROSA SANTOS			
			TELEFONE		3358-8000		3426-3405		3428-6712		97103-2443		3394-1834		2512-6346			
			VENDEDOR		SANDRA		CIDA		VALDIRENE		ANA LUIZA		DANIELLA		CLAUDIO			
			PRAZO ENTREGA		01 DIAS		IMEDIATA		01 DIAS		IMEDIATO		IMEDIATO		IMEDIATA			
			CONDIÇÃO DE PAGAMENTO		30 DIAS		30 DIAS		30 DIAS		28 DIAS		28 / 35 DIAS		28 DIAS			
ITEM	UN.	QTE	DESCRIÇÃO				PREÇO UNITÁRIO	PREÇO TOTAL	PREÇO UNITÁRIO	PREÇO TOTAL	PREÇO UNITÁRIO	PREÇO TOTAL	PREÇO UNITÁRIO	PREÇO TOTAL	PREÇO UNITÁRIO	PREÇO TOTAL		
1	CX	4	LEITE UHT (CAIXA COM 12 UNIDADES)				NT	NT	NT	NT	NT	NT	NT	NT	NT	NT		
2	POTE	12	MARGARINA - POTE 500GR				NT	NT	NT	NT	NT	NT	NT	NT	NT	NT		
3	PCT.	40	CAFÉ EM PÓ - EMBALAGEM DE 500GR				R\$ 8,85	R\$ 354,00	R\$ 10,50	R\$ 420,00	R\$ 12,99	R\$ 519,80	R\$ 5,45	R\$ 218,00	R\$ 7,99	R\$ 319,60	R\$ 8,50	R\$ 340,00
			FRETE															
			VALOR TOTAL DO ORÇAMENTO				R\$ 354,00		R\$ 420,00		R\$ 519,60		R\$ 392,36		R\$ 456,40		R\$ 576,00	
			OBSERVAÇÃO															
			DESCONTO															
			VALOR TOTAL DO PC										R\$ 336,56			R\$ 55,20		
			VALOR TOTAL GERAL				R\$ 391,76											
			VALOR DO RECURSO DISPONÍVEL (PROJETO DE EXTENSÃO / EVENTO / CONVÊNIO / FIP OU PROBIC)															

Fernanda Silva Manoel

Assunto: ENC: COTAÇÃO PUC MINAS

De: Daniella Diamante [<mailto:daniella@cerealistadiamante.com.br>]

Enviada em: segunda-feira, 26 de agosto de 2019 07:10

Para: Fernanda Silva Manoel

Assunto: Re: COTAÇÃO PUC MINAS

Bom dia,

SOCIEDADE MINEIRA DE CULTURA - 17.178.195/0001-67					
CEREALISTA DIAMANTE LTDA (09.639.886/0001-92)					
PRAZO DE PAGAMENTO: 28 / 35 DIAS					
PRAZO DE ENTREGA: IMEDIATO					
FRETE:					
ITEM	UND.	QTD	DESCRIÇÃO	VALOR UNITÁRIO	VALOR TOTAL
1	PCT.	40	CAFÉ EM PÓ - EMBALAGEM DE 500GR – MARCA MELITA	R\$ 7,99	R\$ 319,60
2	CX	4	LEITE UHT – CAIXA COM 12 UNIDADES – MARCA PIRACANJUBA	R\$ 2,85	R\$ 11,40
3	POTE	12	MANTEIGA – POTE DE 500GR	NT	NT
TOTAL					R\$ 456,40

Atenciosamente,

Daniella Souza

daniella@cerealistadiamante.com.br

(31)3394-1834/ (31)3394-1846/ (31)3394-1814/ (31)3394-1418/ Ramal: 202

(31)99600-1730(watsapp)



COLIN COMERCIO E REPRESENTAÇÕES LTDA.

Copos Descartáveis, Desinfetantes, Detergentes, Papel Higiénico,
Papel Toalha, Guardanapos, Saco de Lixo, Cera, Sabão,
Amaciantes, Cloro, Lampa Pedras, etc...



Belo Horizonte 26 de agosto de 2019

MATERIAIS DE LIMPEZA

SOCIEDADE MINEIRA DE CULTURA

RESPOSTA DE COTAÇÃO

A/C FERNANDA

Quant	U N	Descrição do Produto	Vir. Unit	Vir.Total
20	FR	MULTIUSO UAU INGLEZA 500ML	R\$ 2,60	R\$ 52,00
0	FR	MULTIUSO QOTIMO 500ML	R\$ 1,90	R\$ -
2	PCT	SABÃO PO CLASSIC 1 KG	R\$ 4,20	R\$ 8,40
8	GL	AGUA SANITARIA 5 LTS FLOR DE LIZ	R\$ 5,90	R\$ 47,20
16	PCT	ESP AÇO	R\$ 0,98	R\$ 15,68
5	GL	DETERG LIQ FACILIMP NEUTRO 5 LTS	R\$ 10,90	R\$ 54,50
5	GL	DESINF AUDAX FLORA EUCALIPTO E LAVANDA 5 LTS	R\$ 9,90	R\$ 49,50
2	FD	PAP.TOALHA INTERF 20X21X1000	R\$ 7,00	R\$ 14,00
20	FD	PAP.TOALHA INTERF LUXO 23X21X1000	R\$ 10,80	R\$ 216,00
8	FD	PAP.HIG ECOGREEN 80X300	R\$ 26,90	R\$ 215,20
3	GL	SABONETE LIQ PEROLIZADO ERVA DOCE 5 LTS	R\$ 17,50	R\$ 52,50
2	CX	COPO DESC COPOPLAST 200ML C/2500	R\$ 65,00	R\$ 130,00
2	UND	SU'PORTE PARA FILTRO 103	R\$ 8,90	R\$ 17,80
10	CX	FILTRO 103 C/30 FILTROS	R\$ 3,12	R\$ 31,20
2	PCT	SABÃO BARRA GLICERINADO C/5 UND	R\$ 4,80	R\$ 9,60
6	PCT	GUARDANAPO SANTEPEL 20X23X50	R\$ 1,30	R\$ 7,80
1	UND	VASSOURA LIMPA TETO CABO EXTENTOR	R\$ 17,90	R\$ 17,90
40	PCT	CAFÉ TRES CORAÇÕES 500GR	R\$ 10,50	R\$ 420,00
TOTAL:				R\$ 1.359,28



MELHOR LOJA DE MATERIAIS DE LIMPEZA E DESCARTÁVEL DO BRASIL

*** CNPJ 21.620.349/0001-04

***Entrega de um a dois dias

***Frete/ cif

***Validade da proposta: 10 (dez) dias

***Condições de pagamento: Boleto

*** Telefone: 3426-3405

Trabalhamos também com café, açúcar,
plástico bolha, tela tapume,
papel A4

Faturamento mínimo 250,00

Vendedora: Ke CIDA CAMARA

Atenciosamente,

COLIN COMERCIO REPRESENTAÇÕES LTDA

33 ANOS



COMERCIAL ROSA SANTOS LTDA

Produtos Químicos e Materiais Médico-hospitalares
Material de Limpeza – Descartáveis

CNPJ:14.302.611/0001-07 / I.E.:00.840.486.00-41

A					
PONTIFÍCIA UNIVERSIDADE CATOLICA-MG					
AT.DEP COMPRAS VITOR HUGO					
BELO HORIZONTE-MG					
REF. COTAÇÃO Nº 529/2019					
ITEM	QUANT	UD	DESCRIÇÃO DO PRODUTO	VR.UNT	VR.TOTAL
01	20	UD	Limpador mult uso c/ 500ml.Marca:Uau	2,80	56,00
02	02	CX	Sabão em po azul c/ 500 gramas.Marca:Surf	4,50	9,00
03	08	GL	Água sanitária embalagen c/ 5 litros.Marca:D.Casa	6,90	55,20
04	05	GL	Detergente neutro c/ 5 litros.Marca:Klin Cristal	12,00	60,00
05	02	PC	Sabão em barra c/ 5x200 gramas.Marca:Minuano	6,50	13,00
06	08	FD	Papel higiênico branco c/ 8x300 metros.Marca:New Paper	25,20	201,60
07	03	GL	Sabonete líquido erva doce c/ 5 litros.Marca:D.Casa	13,50	40,50
08	16	PC	Esponja de aço c/ 8 buchas.Marca:Bombriil	1,40	22,40
09	02	UD	Suporte p/ coador 103.Marca:Melita	6,90	13,80
10	40	PC	Café em po c/ 500 gramas.Marca:Evoluto	8,50	340,00
11	10	CX	Filtro de papel 103 c/ 30 unidades.Marca:Jovita	2,90	29,00
12	20	UD	Lampada led 15W bivolt.Marca:Galax	13,50	270,00
13	04	CJ	Pilha alcalina AAA c/ 2 unidades.Marca:Elgin	3,20	12,80
14	04	CJ	Pilha alcalina média c/ 2 unidades.Marca:Elgin	10,10	40,40
15	06	PC	Guardanapo de papel 20x22 c/ 50 folhas.Marca:Face Face	0,99	5,94
16	04	CX	Leite longa vida c/ 12 litros.Marca:Cotches	45,20	180,80
17	12	UD	Margarina c/ 500 gramas.Marca:Delicia	4,60	55,20
				TOTAL	1405,64

CONDIÇÃO DE FORNECIMENTO
MERCADORIA POSTA EM SEU ALMOXARIFADO
VALIDADE da PROPOSTA: 30 DIAS
PRAZO de ENTREGA:IMEDIATO
CONDIÇÕES de PAGAMENTO: 28 DIAS

Belo Horizonte, 19 de Agosto de 2019

Rua Monte Simplon, 177 – Nova Suíça - CEP. 30421-063 - BELO HORIZONTE / MG
Fones: (31) 2512-6346/(31) 9951-3993
Email: vendas@comrcialrosasantos.com.br

Contagem , 26 de agosto DE 2019

Segue abaixo , proposta de fornecimento dos materiais especificados.

Entrega : De acordo com a necessidade do cliente

Forma de Pagamento : Boleto 21-28-35 ou 28 dias

Frete por conta do cliente ou R\$120,00 tercerizado e responssavel , com a empresa.

Entrega Imediata

Descrição do produto	Valor uni	Qtd	Valor Total
café pacote 500 grs	5,45	40	R\$ 218,00
leite integral 1lt	2,47	48	R\$ 118,56
Margarina Qually	4,65	12	R\$ 55,80
			R\$ 392,36

Me coloco a disposição para quaisquer dúvidas e ou esclarecimentos.

Ana Luiza



LORD Distribuidora

BR 040 KM688 Pav 08

Ljs 01-02 16-16

(31)7103-2443 (vivo)

(31)9488-0346 (tim)

Ana Luiza

ORÇAMENTO

MILENIUM EMBALAGENS LTDA

Endereco : VIA EXPRESSA DE CONTAGEM

Bairro : AGUA BRANCA

Telefone : 3133588000

Fax : 3133588014

CEP : 32370485

Município : CONTAGEM

U.F.:MG

CNPJ : 03680418000185

Inscricao Estadual : 1860676650069



MILENIUM
PRODUTOS DE LIMPEZA

Cliente : 6728- SOCIEDADE MINEIRA DE CULTURA

DATA : 21/08/2019

Endereco : AV. DOM JOSE GASPAR

N: 500

Bairro : CORACAO EUCARISTICO

OC. N.: 111008531

Cidade : BELO HORIZONTE

U.F.: MG

CEP : 30535-610

Telefone : (31)3319-4418

Fax :

COD.	QTDE	UNID	DESCRICAO DAS MERCADORIAS	COD. NCM	EMB.	PRECO UNIT.	PREÇO TOTAL
15714	20,000	UN	LIMPADOR MULTIUSO LEVE & USE LIMPBRAS	34021190.	1X500 ML	1,95	39,00
14184	2,000	CX	DETERGENTE EM PO TIXAN YPE 500GR	34022000.	1X500 GR	4,18	8,36
15433	8,000	UN	AGUA SANITARIA D CASA 5LT	28289019.	1X5 LT	7,11	56,88
15750	5,000	UN	DETERGENTE NEUTRO PRONTO USO LIMPBRAS	34022000.	1X5 LT	11,95	59,75
11257	8,000	UN	DESINFETANTE EUCAL. LIMPBRAS 5LT	38089419.1	1X5 LT	9,27	74,16
11176	2,000	PC	SABAO YPE GLICERINADO-200GRS.	34011900.	1X5 UN	6,99	13,98
15261	8,000	FD	PAPEL HIG ROLAO 300 MTS C/8UN - ECOGREEN	48181000.	UN	24,94	199,52
11384	3,000	UN	SABONETE LIQ.LIMPBRAS E.DOCE PU.5LT	34013000.	1X5 LT	12,46	37,38
15023	16,000	UN	ESPONJA ACO ASSOLAN C/8	73231000.	1X8 UN	1,10	17,60
12060	40,000	PC	CAFE FORT 500GRS. TRES CORACOES	09012100.	1X500 GR	8,85	354,00
13163	10,000	CX	FILTRO DE PAPEL MELITTA N.103 30UN	48232099.	1X30 UN	2,66	26,60
2389	6,000	PC	GUARD.20X18 VIPS C/ 100 UN	48183000.	1X100 UN	1,34	8,04

Entrega : 08:30-11:30 / 13:30-16:30 / : - :

3319-4340

TOTAL MERCADORIA : 895,27

VALOR. OUTRAS DESP. 0,00

VALOR FRETE : 0,00

VALOR TOTAL : 895,27

Forma de Pagto : 30 DIAS

Válidade: 2 DIAS ÚTEIS

Prz.Entrega : 1 DIA ÚTIL

Atenção: Pedimos que a compra seja efetuada até as 15:00h para que possamos entregar dentro do prazo previsto de 1(um) dia útil.
Valor mínimo de faturamento de R\$ 200,00 para um raio de 30km. Maiores distâncias verificar com o consultor de vendas.

SANDRA CRISTINA DA SILVA
Consultor(a) de Vendas
MILENIUM EMBALAGENS LTDA

SOCIEDADE MINEIRA DE CULTURA

