

DECLARO QUE RECEBI OS SERVIÇOS DESTE CONHECIMENTO EM PERFEITO ESTADO PELO QUE DOU POR CUMPRIDO O PRESENTE CONTRATO DE TRANSPORTE

CT-e OS

Nº: 000.000.183

Série: 1

ASSINATURA/CARIMBO

TERMINO DA PRESTAÇÃO - DATA/HORA

INICIO DA PRESTAÇÃO - DATA/HORA

**Gonzaga Transportadora Turística Ltda**

RUA ASSÍRIA, 72  
GLÓRIA, BELO HORIZONTE - MG  
CEP: 30880-260 Fone: (31) 3354-3899  
CNPJ: 08.909.039/0001-38  
Inscrição Estadual: 001054299.00-24

**DACTE OS**  
Documento Auxiliar do Conhecimento de Transporte Eletrônico para Outros Serviços

MODELO	SERIE	NÚMERO	FOLHA	DATA E HORA EMISSÃO
67	1	000.000.183	1/1	04/10/2019 13:19:01

Chave de Acesso: 3119 1008 9090 3900 0138 6700 1000 0001 8310 0392 9779

Consulta de autenticidade no portal nacional do CT-e, no site da Sefaz Autorizadora, ou em <http://www.cte.fazenda.gov.br/portal>

MODAL: RODOVIÁRIO



TIPO DO CT-e: CT-e Normal

TIPO DO SERVIÇO: Transporte de Pessoas

CFOP - NATUREZA DA OPERAÇÃO: 5353-Prest serv. transporte a estabelecimento comercial

PROTOCOLO DE AUTORIZAÇÃO DE USO: 131190359895201 2019-10-04T13:31:54-03:00

INICIO DA PRESTAÇÃO: BELO HORIZONTE/MG

PERCURSO DO VEICULO

TERMINO DA PRESTAÇÃO: BELO HORIZONTE/MG

TOMADOR SERVIÇO: Sociedade Mineira de Cultura

MUNICÍPIO/UF: BELO HORIZONTE/MG PAÍS: BR

ENDEREÇO: AVENIDA BRASIL, 2079 - SAVASSI CEP: 30140008

CPF/CNPJ: 17.178.195/0001-67 INSC. EST.: 0627550290015 FONE: EMAIL:

**INFORMAÇÕES DA PRESTAÇÃO DO SERVIÇO**

QUANTIDADE	DESCRIÇÃO DO SERVIÇO PRESTADO
1	Transporte de passageiros

**COMPONENTES DO VALOR DA PRESTAÇÃO DE SERVIÇO**

Nome	Valor	Nome	Valor	Nome	Valor	Nome	Valor	VALOR TOTAL DA PRESTAÇÃO DO SERVIÇO
								420,00
								406,14

**INFORMAÇÕES RELATIVAS AO IMPOSTO**

CLASSIFICAÇÃO TRIBUTÁRIA DO SERVIÇO	BASE DE CÁLCULO	ALIQ. ICMS (%)	VALOR ICMS	% RED. BC. CÁLC.	VALOR ICMS ST	VALOR INSS
00 - ICMS Normal	420,00	18,00	75,60	0,00	0,00	13,86

**OBSERVAÇÕES**

\*Dedução de 3,3% de INSS sobre o valor da nota fiscal \*Pedido de Compra 0246002 \*Transporte de passageiros realizado no dia 07/10/2019, itinerário: PUC Contagem/CRAS Parque São João/Complexo Esportivo PUC Minas

RETENÇÃO NA FONTE			
IMPOSTO	BASE DE CÁLCULO	ALÍQUOTA	VALOR IMPOSTO
ISS			
INSS	420,00	3,3%	13,86
IRRF			

**RECEBEMOS**

10 OUT 2019

PRO-INFERA / COMPRAS

RECEBIMENTO FÍSICO

RESPONSÁVEL: Remetente

NOME DA SEGURADORA

NUMERO DA POLÍCIA

**INFORMAÇÕES ESPECÍFICAS DO MODAL RODOVIÁRIO**

TERMO DE AUTORIZAÇÃO DE FRETAMENTO

Nº DO REGISTRO ESTADUAL: 000000000000000000000000

PLACA DO VEICULO

RENAVAM DO VEICULO

UF DE LICENCIAMENTO DO VEICULO

CNPJ/CPF

USO EXCLUSIVO DO EMISSOR DO CT-e OS

RESERVADO AO FISCO

Declaramos que os serviços e/ou material foi recebido em ordem.

Pago por

( ) cheque (X) TED ( ) outros

Nº.: 110.401

Banco: Brasil

Data: 04/11/19

Convênio: Prog Cont

Cidade: 0091 2018

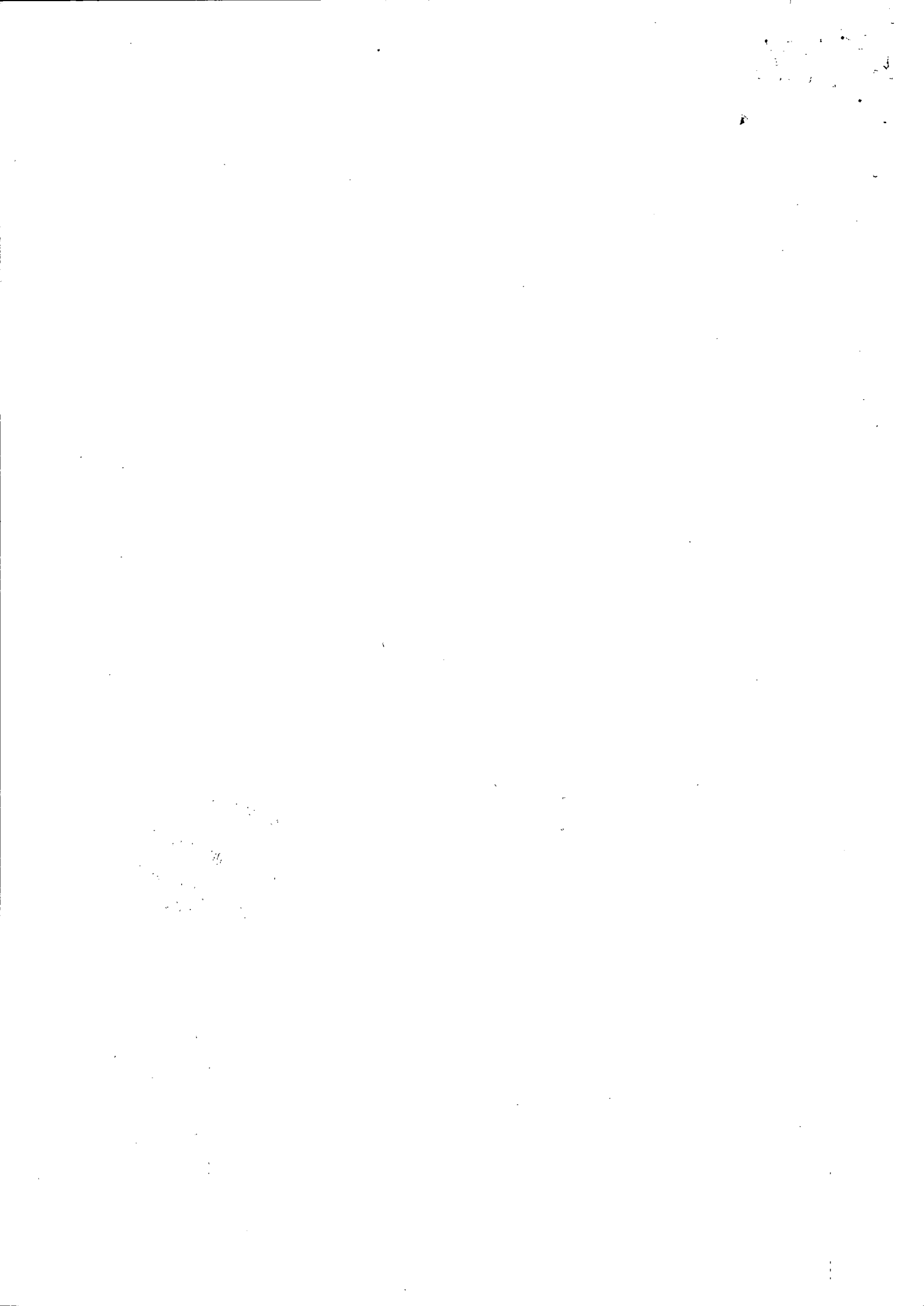



## Emissão de comprovantes autorizados

G338061638998576015  
06/11/2019 16:49:04

SISBB - SISTEMA DE INFORMACOES BANCO DO BRASIL  
06/11/2019 - AUTOATENDIMENTO - 16.49.05  
3308103308 SEGUNDA VIA 0028

COMPROVANTE DE TRANSFERENCIA  
COMPROVANTE DE

TED - TRANSFERENCIA ELETRONICA DISPONIVEL  
CLIENTE: SMC PUC PMC CONTAG CIDADA  
AGENCIA: 3308-1 CONTA: 6.800-4

=====

FINALIDADE: 01 CREDITO EM CONTA  
REMETENTE : SMC PUC PMC CONTAG CIDADA  
BANCO: 104 - CAIXA ECONOMICA FEDERAL  
AGENCIA: 1667-5 - PARC ROYAL  
CONTA: 1.348-4

FAVORECIDO: GONZAGA TRANSPORTADORA TURISTICA LT  
CPF/CNPJ: 08.909.039/0001-38  
VALOR: R\$ 406,14  
DEBITO EM: 04/11/2019

=====

DOCUMENTO: 110401  
AUTENTICACAO SISBB: 3.E8C.58B.921.627.5F7





**SOCIEDADE MINEIRA DE CULTURA**

CNPJ: 17178195000167 - INSCRIÇÃO ESTADUAL: 0627550290015 - INSCRIÇÃO MUNICIPAL: 308.833/002-2  
 AV BRASIL, 2079 ANDAR 11 SAVASSI - BELO HORIZONTE - MG

EMIÇÃO: 30/09/2019

**FORNECEDOR: (89866) GONZAGA TRANSPORTADORA TURISTICA LTDA - CNPJ: 08.909.039/0001-38**

ENDEREÇO: RUA ASSIRIA, 72 GLORIA - BELO HORIZONTE - MG  
 CONTATO: Raquel Cruz - EMAIL: - TEL/FAX: 31 34734069 31 34734069

COMPRADOR: RICARDO LUIS COSTA - EMAIL: operacoes.proinfra@pucminas.br - TEL/FAX: 31 3319 4177

FRETE: pago - CONDIÇÃO DE PAGAMENTO: 30 dd - LOCAL DE ENTREGA: AV. BRASIL 2079 B. FUNCIONÁRIOS (ED. JOÃO PAULO II) 6º ANDAR - GERÊNCIA DE LOGÍSTICA

ORDEM	ITEM	DESCRIÇÃO DO ITEM	ENTREGA	UN	QTDE.	PR.UNIT.	VLR.MERC.	DESCONTO	VLR.FRETE	VLR.TOTAL
28507276	893930113	SERVICO DE TRANSPORTE PESSOAS - URBANO/INTERM/INTERESTADUAL #C2949#129#Locação de ônibus para traslado de 45 passageiros, saindo da PUC Contagem às 13:00 do dia 07/10/2019, passando pelo CRAS Parque São João e se destinando ao Complexo Esportivo PUC Minas Coração Eucarístico. Retorno previsto para às 16:00 do mesmo dia.	18/10/2019	UN	1	420.00	420.00	0.00	0.00	420.00
<b>TOTAIS:</b>							<b>420.00</b>	<b>0.00</b>	<b>0.00</b>	<b>420.00</b>

**APROVAÇÃO ELETRÔNICA**

Aprovador do Compras: LOURIVAL ALVES DOS REIS em 30/09/2019 às 18:07

Aprovador Técnico: Não se Aplica

Aprovadores-> Alçada 1: RÔMULO ALBERTINI RIGUEIRA em 30/09/2019 às 18:49

Alçada 2: Não se Aplica

Alçada 3: Não se Aplica

**INFORMAÇÕES IMPORTANTES**

1. Toda entrega de material/serviço deve ter nota fiscal do fornecedor, com número do pedido. Não serão aceitas notas fiscais enviadas pelo correio; Endereço para envio de NF Eletronica: NFENTRADA@PUCMINAS.BR com copia para o e-mail do comprador.
2. O material/serviço só é aceito sob inspeção no recebimento. Se reprovado será devolvido e repostado pelo fornecedor conforme pedido. Horário de entrega de materiais no almoxarifado 8h às 11h e 13h às 17h;
3. No caso de entrega de Mobiliário, agendar antecipadamente data e horário com o Arquiteto (a) responsável.
4. Os serviços devem estar dentro das condições contratadas e observadas as normas da ABNT, para não serem cancelados. As notas fiscais de serviços deverão ser EMITIDAS E ENTREGUES até o 15º dia de cada mês;
5. O prazo de pagto será contado a partir do primeiro dia após a emissão da Nota Fiscal. Deve constar a forma de pagto, boleto bancário ou depósito c/ dados da conta. Não são aceitas contas poupança ou de terceiros; A Sociedade Mineira de Cultura não se responsabiliza pelas notas fiscais descontadas em FACTORING;
6. Endereço para cobrança(PUC): Tesouraria, Av. Dom José Gaspar, 500, B.Coração Eucarístico, BH/MG, Cep. 30535-901, telefone: 31 33194460, e-mail: tesouraria.apoio@pucminas.br.



## **PROINFRA/Operações/Transporte**

---

**De:** Actur <actur@actur.com.br>  
**Enviado em:** segunda-feira, 23 de setembro de 2019 16:38  
**Para:** PROINFRA/Operações/Transporte  
**Assunto:** RE: Orçamento PROEX/CAE - 07/10 - CSC 61916

Bom dia,

Conforme solicitado segue orçamento abaixo.

Ônibus executivo (44 lugares) R\$700,00

Proposta válida por 30 dias.

Desde já agradecemos a preferência e nos colocamos à disposição.

### **GERAIS:**

Importante: O DER-MG e ANTT exigem nome completo, RG ou CPF de todos os passageiros com antecedência mínima de 48 horas. A lista de passageiros deverá ser encaminhada por e-mail em formato Excel ou Word.

- Veículos sujeito a disponibilidade.

Atenciosamente,  
Henrique Paiva

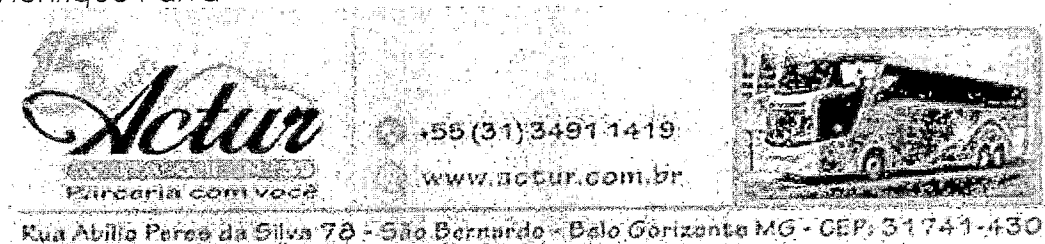

---

**De:** PROINFRA/Operações/Transporte <transporte.proinfra@pucminas.br>  
**Enviado:** segunda-feira, 23 de setembro de 2019 08:45  
**Para:** PROINFRA/Operações/Transporte <transporte.proinfra@pucminas.br>  
**Assunto:** Orçamento PROEX/CAE - 07/10 - CSC 61916

Prezados, bom dia!

Solicitamos orçamentos para atendimento à demanda descrita abaixo:

- **Data de embarque:** 07/10/2019
- **Horário de embarque:** 13:00
- **Local de embarque 1:** PUC Minas Contagem ( Acesso 8 – Escadaria ) – Rua Américo Santiago Piacenza, S/N – Cinco, Contagem, MG

- **Local de embarque 2:** CRAS Parque São João – Rua hum, S/N – Bairro Parque São João ( Próximo a UPA, ao lado do CEMEI ou final do ônibus 103R )
- **Local de destino:** Complexo Esportivo PUC Minas Coração Eucarístico – Rua Dom José Gaspar, 500 ( Acesso 2 ) – Rua Dom José Gaspar, 500 – Coração Eucarístico, Belo Horizonte, MG
- **Data de retorno:** 07/10/2019
- **Horário de retorno:** 16:00
- **Número de passageiros:** 45 pessoas. ( Veículo com ar condicionado )

Att,

**Gabriel Cesar Miranda Martins** | Aux. De Serviços  
PROINFRA/Divisão de Operações  
Av. Dom José Gaspar, 500 | Prédio 36  
Belo Horizonte | MG | 31 3319-4679

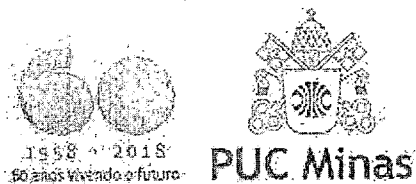

Aviso: Esta mensagem é destinada exclusivamente à(s) pessoa(s) a quem é dirigida e pode conter informação sigilosa e legalmente protegida. Caso não seja o destinatário, favor notificar o remetente. Ficam proibidas a utilização, divulgação, cópia e distribuição da mesma.

Aviso: Esta mensagem é destinada exclusivamente à(s) pessoa(s) a quem é dirigida e pode conter informação sigilosa e legalmente protegida. Caso não seja o destinatário, favor notificar o remetente. Ficam proibidas a utilização, divulgação, cópia e distribuição da mesma.



## **PROINFRA/Operações/Transporte**

---

**De:** arildo jose vicente <ariturismo@yahoo.com.br>  
**Enviado em:** terça-feira, 24 de setembro de 2019 14:13  
**Para:** PROINFRA/Operações/Transporte  
**Assunto:** Re: Orçamento PROEX/CAE - 07/10 - CSC 61916

Boa tarde Gabriel.

Segue abaixo nossa proposta de orçamento de veículo sem ar condicionado, caso tenha interesse.

- **Data de embarque:** 07/10/2019
- **Horário de embarque:** 13:00
- **Local de embarque 1:** PUC Minas Contagem ( Acesso 8 – Escadaria ) – Rua Américo Santiago Piacenza, S/N – Cinco, Contagem, MG
- **Local de embarque 2:** CRAS Parque São João – Rua hum, S/N – Bairro Parque São João ( Próximo a UPA, ao lado do CEMEI ou final do ônibus 103R )
- **Local de destino:** Complexo Esportivo PUC Minas Coração Eucarístico – Rua Dom José Gaspar, 500 ( Acesso 2 ) – Rua Dom José Gaspar, 500 – Coração Eucarístico, Belo Horizonte, MG
- **Data de retorno:** 07/10/2019
- **Horário de retorno:** 16:00
- **Número de passageiros:** 45 pessoas. ( Veículo com ar condicionado )

O valor para o presente orçamento é de R\$ 600,00 (seiscentos reais).

Atenciosamente, Arildo.

### **Aritur Turismo Ltda**

Contatos: 3397-1844/9955-1844

End: Av. Xangri-lá, 147, Bairro Braúnas - Contagem/MG

Em segunda-feira, 23 de setembro de 2019 08:46:08 BRT, PROINFRA/Operações/Transporte <[transporte.proinfra@pucminas.br](mailto:transporte.proinfra@pucminas.br)> escreveu:

Prezados, bom dia!

Solicitamos orçamentos para atendimento à demanda descrita abaixo:

- **Data de embarque:** 07/10/2019
- **Horário de embarque:** 13:00
- **Local de embarque 1:** PUC Minas Contagem ( Acesso 8 – Escadaria ) – Rua Américo Santiago Piacenza, S/N – Cinco, Contagem, MG
- **Local de embarque 2:** CRAS Parque São João – Rua hum, S/N – Bairro Parque São João ( Próximo a UPA, ao lado do CEMEI ou final do ônibus 103R )
- **Local de destino:** Complexo Esportivo PUC Minas Coração Eucarístico – Rua Dom José Gaspar, 500 ( Acesso 2 ) – Rua Dom José Gaspar, 500 – Coração Eucarístico, Belo Horizonte, MG
- **Data de retorno:** 07/10/2019

- **Horário de retorno:** 16:00
- **Número de passageiros:** 45 pessoas. ( Veículo com ar condicionado )

Att,

**Gabriel Cesar Miranda Martins** |Aux. De Serviços

PROINFRA/Divisão de Operações

Av. Dom José Gaspar, 500 | Prédio 36

Belo Horizonte |MG | 31 3319-4679



Aviso: Esta mensagem é destinada exclusivamente à(s) pessoa(s) a quem é dirigida e pode conter informação sigilosa e legalmente protegida. Caso não seja o destinatário, favor notificar o remetente. Ficam proibidas a utilização, divulgação, cópia e distribuição da mesma.

Aviso: Esta mensagem é destinada exclusivamente à(s) pessoa(s) a quem é dirigida e pode conter informação sigilosa e legalmente protegida. Caso não seja o destinatário, favor notificar o remetente. Ficam proibidas a utilização, divulgação, cópia e distribuição da mesma.

## PROINFRA/Operações/Transporte

---

**De:** contato@centauroturismo.com.br  
**Enviado em:** segunda-feira, 23 de setembro de 2019 09:06  
**Para:** PROINFRA/Operações/Transporte  
**Assunto:** RES: Orçamento PROEX/CAE - 07/10 - CSC 61916

Bom dia,  
O valor do serviço conforme solicitado seria de R\$650,00.

- Ônibus executivo – 46 lugares;

Desde já agradecemos seu contato e em caso de dúvidas ou maiores informações estamos a disposição.  
Aguardo seu retorno para confirmação / agendamento!

**\*Orçamento válido por 15 dias e sujeito a disponibilidade no ato da confirmação.**

Att.

DAVIDSON LUIZ DOS REIS  
Centauro Turismo  
[contato@centauroturismo.com.br](mailto:contato@centauroturismo.com.br)  
+55 31 3474-7014  
Rua Flor de Trigo, 45, Jd. Filadélfia, Belo Horizonte, MG.  
[www.centauroturismo.com.br](http://www.centauroturismo.com.br)



---

**De:** PROINFRA/Operações/Transporte <[transporte.proinfra@pucminas.br](mailto:transporte.proinfra@pucminas.br)>  
**Enviada em:** segunda-feira, 23 de setembro de 2019 08:46  
**Para:** PROINFRA/Operações/Transporte <[transporte.proinfra@pucminas.br](mailto:transporte.proinfra@pucminas.br)>  
**Assunto:** Orçamento PROEX/CAE - 07/10 - CSC 61916

Prezados, bom dia!

Solicitamos orçamentos para atendimento à demanda descrita abaixo:

- **Data de embarque:** 07/10/2019
- **Horário de embarque:** 13:00
- **Local de embarque 1:** PUC Minas Contagem ( Acesso 8 – Escadaria ) – Rua Américo Santiago Piacenza, S/N – Cinco, Contagem, MG
- **Local de embarque 2:** CRAS Parque São João – Rua hum, S/N – Bairro Parque São João ( Próximo a UPA, ao lado do CEMEI ou final do ônibus 103R )
- **Local de destino:** Complexo Esportivo PUC Minas Coração Eucarístico – Rua Dom José Gaspar, 500 ( Acesso 2 ) – Rua Dom José Gaspar, 500 – Coração Eucarístico, Belo Horizonte, MG
- **Data de retorno:** 07/10/2019
- **Horário de retorno:** 16:00

- **Número de passageiros:** 45 pessoas. ( Veículo com ar condicionado )

Att,

**Gabriel Cesar Miranda Martins** | Aux. De Serviços  
PROINFRA/Divisão de Operações  
Av. Dom José Gaspar, 500 | Prédio 36  
Belo Horizonte | MG | 31 3319-4679



Aviso: Esta mensagem é destinada exclusivamente à(s) pessoa(s) a quem é dirigida e pode conter informação sigilosa e legalmente protegida. Caso não seja o destinatário, favor notificar o remetente. Ficam proibidas a utilização, divulgação, cópia e distribuição da mesma.

Aviso: Esta mensagem é destinada exclusivamente à(s) pessoa(s) a quem é dirigida e pode conter informação sigilosa e legalmente protegida. Caso não seja o destinatário, favor notificar o remetente. Ficam proibidas a utilização, divulgação, cópia e distribuição da mesma.