

NF-e
 Nº 000.015.981
 SÉRIE 0001 Nº 46

DATA DE RECEBIMENTO IDENTIFICAÇÃO E ASSINATURA DO RECEBEDOR

COMERCIAL ROSA SANTOS LTDA - EPP
 RUA MARINGA, 25
 MILIONARIOS
 BELO HORIZONTE
 MG
 TEL/FAX: 3125126347
 CEP: 30620270

DANFE
 DOCUMENTO AUXILIAR
 DA NOTA FISCAL
 ELETRÔNICA
 0 - Entrada
 1 - Saída

Nº 000.015.981
 SÉRIE : 1
 FOLHA: 1 de 1



CHAVE DE ACESSO
 3119 1014 3026 1100 0107 5500 1000 0159 8110 0013 8552

Consulta de autenticidade no portal nacional da NF-e www.nfe.fazenda.gov.br/portal ou no site da Sefaz Autorizadora

NATUREZA DA OPERAÇÃO
VENDA DE MERCADORIA I

PROTOCOLO DE AUTORIZAÇÃO DE USO
 131193446199651 - 2019-10-09T11:12:07-0

INSCRIÇÃO ESTADUAL 0018404860041 INSCRIÇÃO ESTADUAL SUB. TRIBUTARIA CNPJ 14.302.611/0001-07

DESTINATÁRIO/REMETENTE

NOME/RAZÃO SOCIAL SOCIEDADE MINEIRA DE CULTURA CNPJ/CPF 17.178.195/0001-67 DATA DA EMISSÃO 09/10/2019

ENDEREÇO Avenida BRASIL, 2079 BAIRRO/DISTRITO 11 ANDAR FUNCIONARIOS CEP 30.140-008 DATA DE SAÍDA/ENTRADA

MUNICÍPIO BELO HORIZONTE FONE/FAX 3132693048 UF MG INSCRIÇÃO ESTADUAL 0627550290015 HORA DE SAÍDA

FATURA/DUPLICATA

Número	Data Vcto.	Valor
001	06/11/2019	55,20

CÁLCULO DO IMPOSTO

BASE DE CÁLCULO DE ICMS	VALOR DO ICMS	BASE DE CÁLCULO ICMS ST	VALOR DO ICMS SUBSTITUIÇÃO	VALOR TOTAL DOS PRODUTOS		
0,00	0,00	0,00	0,00	55,20		
VALOR DO FRETE	VALOR DO SEGURO	DESCONTO	OUTRAS DESPESAS ACESSÓRIAS	VALOR DO IPI	VALOR TOTAL DOS IMPOSTOS	VALOR TOTAL DA NOTA
0,00	0,00	0,00	0,00	0,00	12,26	55,20

TRANSPORTADOR/VOLUMES TRANSPORTADOS

RAZÃO SOCIAL COMERCIAL ROSA SANTOS LTDA ME FRETE POR CONTA 0 - Rem. CÓDIGO ANTT PLACA DO VEÍCULO UF CNPJ/CPF 14.302.611/0001-07

ENDEREÇO Rua MARINGA 25 MUNICÍPIO BELO HORIZONTE UF MG INSCRIÇÃO ESTADUAL 0018404860041

QUANTIDADE 0 ESPÉCIE MARCA NUMERAÇÃO PESO BRUTO 0,000 PESO LIQUIDO 0,000

DADOS DO PRODUTO/SERVIÇO

COD. PROD.	DESCRIÇÃO DO PRODUTO/SERVIÇO	NCM SH	CST	CFOP	UNID.	QUANT.	VALOR UNITARIO	VALOR TOTAL	B.CALC. ICMS	VALOR ICMS	VALOR IPI	ALÍQUOTAS ICMS IPI	VALOR TOTAL IMPOSTOS
1935	MARGARINA C/500GR DELICIA	15171000	0500	5405	UN	12,0000	4,600000	55,20	0,00	0,00	0,00	0,00 0,00	12,26

CONTINUAÇÃO DAS INFORMAÇÕES COMPLEMENTARES
 MG.
 HORARIO DE ENTREGA: 08:00-11:00/13:00-17:00.
 CKM

Declaramos que os serviços e/ou material foi recebido em ordem.

Pago por

() cheque (X) TED () outros

Nº.: 110 601

Banco: Brasil

Data: 06/11/19

Convênio: pag cont

Cidade: Belo Horizonte

008/12018

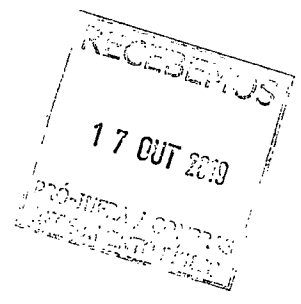

51102031

CÁLCULO DO ISSQN

INSCRIÇÃO MUNICIPAL	VALOR TOTAL DOS SERVIÇOS	BASE DE CALCULO DO ISSQN	VALOR DO ISSQN
	0,00	0,00	0,00

DADOS ADICIONAIS

INFORMAÇÕES COMPLEMENTARES
 DOCUMENTO EMITIDO POR ME OU EPP OPTANTE PELO SIMPLES NACIONAL; NAO G ERA DIREITO A CREDITO FISCAL DE IPI; PERMITE O APROVEITAMENTO DE CREDITO DE ICMS NO VALOR DE (...) CORRESPONDENTE A ALIQUOTA DE 3,12% N OS TERMOS DO ARTIGO 23 DA LEI COMPLEMENTAR 123.
 BCO BRANDES AG: 2640-9 C/C:36978-3
 PELO DOC 0245741
 LOCAL DE ENTREGA: RUA BRASIL, 2079 ANDAR 11. SAVASSI. BELO HORIZONTE

RESERVA DO FISCAL

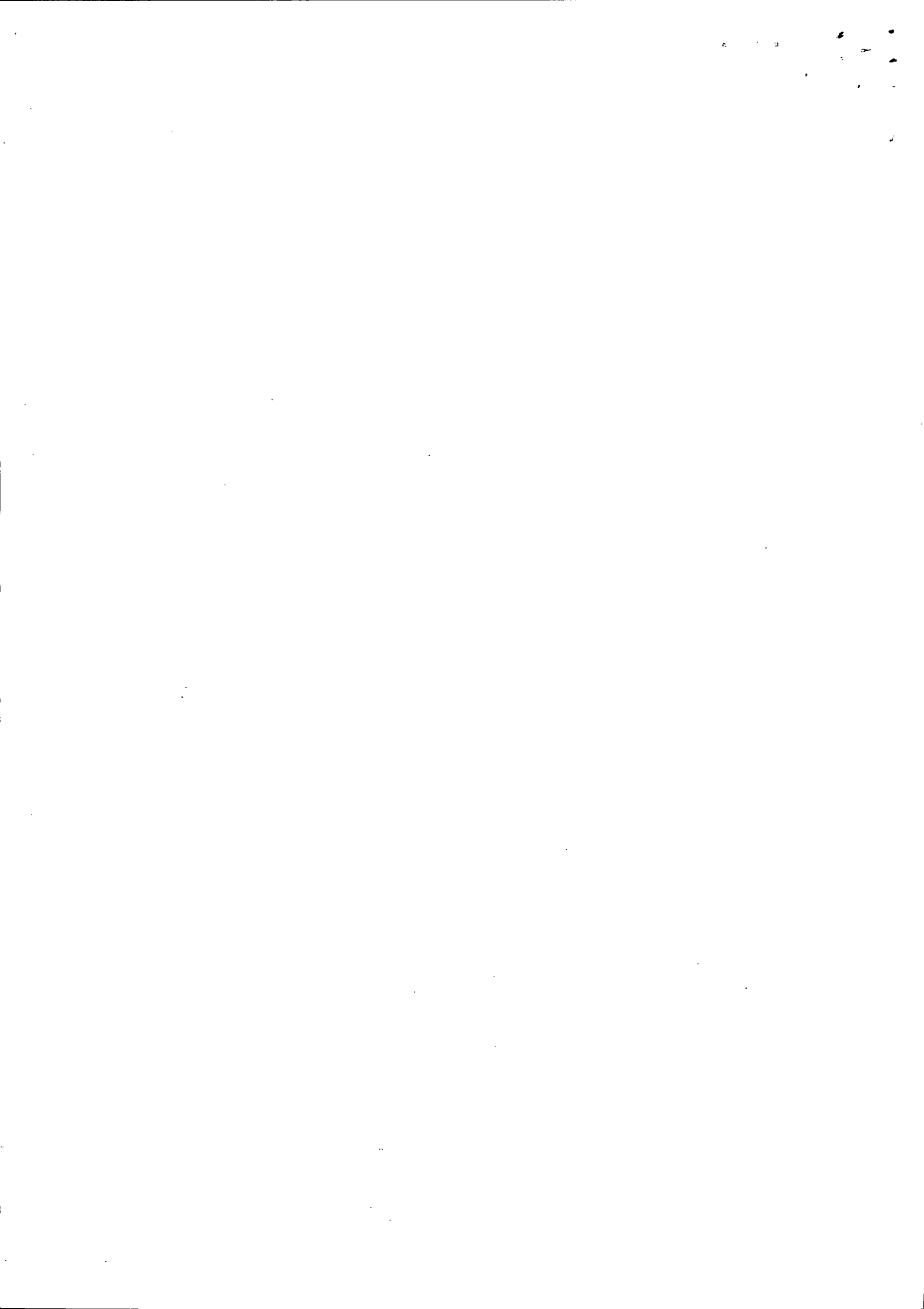



Emissão de comprovantes autorizados

G332120854148591016
12/11/2019 09:01:04

SISBB - SISTEMA DE INFORMACOES BANCO DO BRASIL
12/11/2019 - AUTOATENDIMENTO - 09.01.07
3308103308 SEGUNDA VIA 0007

COMPROVANTE DE TRANSFERENCIA
COMPROVANTE DE

TED - TRANSFERENCIA ELETRONICA DISPONIVEL

CLIENTE: SMC PUC PMC CONTAG CIDADA

AGENCIA: 3308-1 CONTA: 6.800-4

=====

FINALIDADE: 01 CREDITO EM CONTA

REMETENTE : SMC PUC PMC CONTAG CIDADA

BANCO: 237 - BANCO BRADESCO S.A.

AGENCIA: 2640-9 - BARREIRO-URB.B.HORIZ

CONTA: 36.968-3

FAVORECIDO: COMERCIAL ROSA SANTOS LTDA

CPF/CNPJ: 14.302.611/0001-07

VALOR: R\$ 55,20

DEBITO EM: 06/11/2019

=====

DOCUMENTO: 110601

AUTENTICACAO SISBB: 6.F57.5AA.430.EA2.050

Transação efetuada com sucesso por: J8973464 THIAGO LACERDA MOREIRA.



SOCIEDADE MINEIRA DE CULTURA

CNPJ: 17178195000167 - INSCRIÇÃO ESTADUAL: 0627550290015 - INSCRIÇÃO MUNICIPAL: 308.833/002-2
 AV BRASIL, 2079 ANDAR 11 SAVASSI - BELO HORIZONTE - MG

EMIÇÃO: 26/09/2019

FORNECEDOR: (121164) COMERCIAL ROSA SANTOS LTDA - CNPJ: 14.302.611/0001-07

ENDEREÇO: RUA MARINGA, 25 MILIONARIOS - BELO HORIZONTE - MG

CONTATO: CLAUDIO - EMAIL: claudio@comercialrosasantos.com.br - TEL/FAX: 512634699513993

COMPRADOR: FERNANDA SILVA MANOEL - EMAIL: fernandamanoel@pucminas.br - TEL/FAX: 31 3319-4538

FRETE: pago - CONDIÇÃO DE PAGAMENTO: 28 dd - LOCAL DE ENTREGA: AV BRASIL, 2079 ANDAR 11 SAVASSI - BELO HORIZONTE - MG - CEP: 30140-008

ORDEM	ITEM	DESCRIÇÃO DO ITEM	ENTREGA	UN	QTDE.	PR.UNIT.	VLR.MERC.	DESCONTO	VLR.FRETE	VLR.TOTAL
28506733	232310012	MARGARINA POTE #C294#23# POTE DE 500GR	10/10/2019	UN	12	4.60	55.20	0.00	0.00	55.20
TOTAIS:							55.20	0.00	0.00	55.20

APROVAÇÃO ELETRÔNICA

Aprovador do Compras: **ALMIR ACÁCIO TEIXEIRA** em 27/09/2019 às 18:07

Aprovador Técnico: Não se Aplica

Aprovadores-> Alçada 1: **RÔMULO ALBERTINI RIGUEIRA** em 27/09/2019 às 19:34

Alçada 2: Não se Aplica

Alçada 3: Não se Aplica

INFORMAÇÕES IMPORTANTES

1. Toda entrega de material/serviço deve ter nota fiscal do fornecedor, com número do pedido. Não serão aceitas notas fiscais enviadas pelo correio; Endereço para envio de NF Eletronica: NFENTRADA@PUCMINAS.BR com copia para o e-mail do comprador.
2. O material/serviço só é aceito sob inspeção no recebimento. Se reprovado será devolvido e reposto pelo fornecedor conforme pedido. Horário de entrega de materiais no almoxarifado 8h às 11h e 13h às 17h;
3. No caso de entrega de Mobiliário, agendar antecipadamente data e horário com o Arquiteto (a) responsável.
4. Os serviços devem estar dentro das condições contratadas e observadas as normas da ABNT, para não serem cancelados. As notas fiscais de serviços deverão ser EMITIDAS E ENTREGUES até o 15º dia de cada mês;
5. O prazo de pagto será contado a partir do primeiro dia após a emissão da Nota Fiscal. Deve constar a forma de pagto, boleto bancário ou depósito c/ dados da conta. Não são aceitas contas poupança ou de terceiros; A Sociedade Mineira de Cultura não se responsabiliza pelas notas fiscais descontadas em FACTORING;
6. Endereço para cobrança(PUC): Tesouraria, Av. Dom José Gaspar, 500, B.Coração Eucarístico, BH/MG, Cep. 30535-901, telefone: 31 33194460, e-mail: tesouraria.apoio@pucminas.br.

SMC SISTEMA MUNICIPAL DE COMISSÃO DE LICITAÇÃO SISTEMA MUNICIPAL DE LICITAÇÃO SISTEMA MUNICIPAL DE LICITAÇÃO			MAPA DE ANÁLISE DE PROPOSTAS																		
Compra de material para o Convênio 2949 "Programa Contagem Cidadã"			COMPRADOR (A): FERNANDA MANOEL			DATA: 02/09/2019		ESTABELECIMENTO: SOCIEDADE MINEIRA DE CULTURA (001)													
			SOLICITANTE / RAMAL: JUNIA / 4098			MILENIUM		COLIN COMÉRCIO		B&C PRODUTOS DE LIMPEZA E EMBALAGENS		LORD DISTRIBUIDORA (17.994.040/0001-07)		CEREALISTA DIAMANTE LTDA (09.639.886/0001-92)		COMERCIAL ROSA SANTOS					
			FORNECEDOR			MILENIUM		COLIN COMÉRCIO		B&C PRODUTOS DE LIMPEZA E EMBALAGENS		LORD DISTRIBUIDORA (17.994.040/0001-07)		CEREALISTA DIAMANTE LTDA (09.639.886/0001-92)		COMERCIAL ROSA SANTOS					
			TELEFONE			3358-8000		3426-3405		3428-6712		97103-2443		3394-1834		2512-6346					
			VENDEDOR			SANDRA		CIDA		VALDIRENE		ANA LUÍZA		DANIELLA		CLAUDIO					
			PRAZO ENTREGA			01 DIAS		IMEDIATA		01 DIAS		IMEDIATO		IMEDIATO		IMEDIATA					
CONDIÇÃO DE PAGAMENTO			30 DIAS		30 DIAS		30 DIAS		28 DIAS		28 / 35 DIAS		28 DIAS								
ITEM	UN.	QTE	DESCRIÇÃO				PREÇO UNITÁRIO	PREÇO TOTAL	PREÇO UNITÁRIO	PREÇO TOTAL	PREÇO UNITÁRIO	PREÇO TOTAL	PREÇO UNITÁRIO	PREÇO TOTAL	PREÇO UNITÁRIO	PREÇO TOTAL					
1	CX	4	LEITE UHT (CAIXA COM 12 UNIDADES)				NT	NT	NT	NT	NT	NT	R\$ 29,64	R\$ 118,56	R\$ 34,20	R\$ 136,80	R\$ 45,20	R\$ 180,80			
2	POTE	12	MARGARINA - POTE 500GR				NT	NT	NT	NT	NT	NT	R\$ 4,65	R\$ 55,80	NT	NT	R\$ 4,60	R\$ 55,20			
3	PCT.	40	CAFÉ EM PÓ - EMBALAGEM DE 500GR				R\$ 8,85	R\$ 354,00	R\$ 10,50	R\$ 420,00	R\$ 12,99	R\$ 519,60	R\$ 5,45	R\$ 218,00	R\$ 7,99	R\$ 319,60	R\$ 8,50	R\$ 340,00			
MELHOR PREÇO			FRETE																		
			VALOR TOTAL DO ORÇAMENTO				R\$ 354,00	R\$ 420,00	R\$ 519,60	R\$ 392,36	R\$ 456,40	R\$ 576,00									
			OBSERVAÇÃO																		
			DESCONTO																		
			VALOR TOTAL DO PC								R\$ 336,56		R\$ 55,20								
VALOR TOTAL GERAL							R\$										391,76				
VALOR DO RECURSO DISPONÍVEL (PROJETO DE EXTENSÃO / EVENTO / CONVÊNIO / FIP OU PROBIC)																					

Fernanda Silva Manoel

Assunto: ENC: COTAÇÃO PUC MINAS

De: Daniella Diamante [<mailto:daniella@cerealistadiamante.com.br>]

Enviada em: segunda-feira, 26 de agosto de 2019 07:10

Para: Fernanda Silva Manoel

Assunto: Re: COTAÇÃO PUC MINAS

Bom dia,

SOCIEDADE MINEIRA DE CULTURA - 17.178.195/0001-67					
CEREALISTA DIAMANTE LTDA (09.639.886/0001-92)					
PRAZO DE PAGAMENTO: 28 / 35 DIAS					
PRAZO DE ENTREGA: IMEDIATO					
FRETE:					
ITEM	UND.	QTD	DESCRIÇÃO	VALOR UNITÁRIO	VALOR TOTAL
1	PCT.	40	CAFÉ EM PÓ - EMBALAGEM DE 500GR – MARCA MELITA	R\$ 7,99	R\$ 319,60
2	CX	4	LEITE UHT – CAIXA COM 12 UNIDADES – MARCA PIRACANJUBA	R\$ 2,85	R\$ 11,40
3	POTE	12	MANTEIGA – POTE DE 500GR	NT	NT
TOTAL					R\$ 456,40

Atenciosamente,

Daniella Souza

daniella@cerealistadiamante.com.br

(31)3394-1834/ (31)3394-1846/ (31)3394-1814/ (31)3394-1418/ Ramal: 202

(31)99600-1730(watsapp)



COLIN COMERCIO E REPRESENTAÇÕES LTDA.

Copos Descartáveis, Desinfetantes, Detergentes, Papel Higiénico, Papel Toalha, Guardanapos, Saco de Lixo, Cera, Sabão, Amaciantes, Cloro, Lâmpa Pedra, etc...



Belo Horizonte 26 de agosto de 2019

MATERIAIS DE LIMPEZA

SOCIEDADE MINEIRA DE CULTURA

RESPOSTA DE COTAÇÃO

A/C FERNANDA

Quant	U N	Descrição do Produto	Vir. Unit	Vir.Total
20	FR	MULTIUSO UAU INGLEZA 500ML	R\$ 2,60	R\$ 52,00
0	FR	MULTIUSO QOTIMO 500ML	R\$ 1,90	R\$ -
2	PCT	SABÃO PO CLASSIC 1 KG	R\$ 4,20	R\$ 8,40
8	GL	AGUA SANITARIA 5 LTS FLOR DE LIZ	R\$ 5,90	R\$ 47,20
16	PCT	ESP AÇO	R\$ 0,98	R\$ 15,68
5	GL	DETERG LIQ FACILIMP NEUTRO 5 LTS	R\$ 10,90	R\$ 54,50
5	GL	DESINF AUDAX FLORA EUCALIPTO E LAVANDA 5 LTS	R\$ 9,90	R\$ 49,50
2	FD	PAP.TOALHA INTERF 20X21X1000	R\$ 7,00	R\$ 14,00
20	FD	PAP.TOALHA INTERF LUXO 23X21X1000	R\$ 10,80	R\$ 216,00
8	FD	PAP.HIG ECOGREEN 80X300	R\$ 26,90	R\$ 215,20
3	GL	SABONETE LIQ PEROLIZADO ERVA DOCE 5 LTS	R\$ 17,50	R\$ 52,50
2	CX	COPO DESC COPOPLAST 200ML C/2500	R\$ 65,00	R\$ 130,00
2	UND	SU'PORTE PARA FILTRO 103	R\$ 8,90	R\$ 17,80
10	CX	FILTRO 103 C/30 FILTROS	R\$ 3,12	R\$ 31,20
2	PCT	SABÃO BARRA GLICERINADO C/5 UND	R\$ 4,80	R\$ 9,60
6	PCT	GUARDANAPO SANTEPEL 20X23X50	R\$ 1,30	R\$ 7,80
1	UND	VASSOURA LIMPA TETO CABO EXTENTOR	R\$ 17,90	R\$ 17,90
40	PCT	CAFÉ TRES CORAÇÕES 500GR	R\$ 10,50	R\$ 420,00
TOTAL:				R\$ 1.359,28



MELHOR LOJA DE MATERIAIS DE LIMPEZA E DESCARTÁVEL DO BRASIL

*** CNPJ 21.620.349/0001-04

***Entrega de um a dois dias

***Frete/ cif

***Validade da proposta: 10 (dez) dias

***Condições de pagamento: Boleto

*** Telefone: 3426-3405

Trabalhamos também com café, açúcar, plástico bolha, tela tapume, papel A4

Faturamento mínimo 250,00

Vendedora: Ke CIDA CAMARA

Atenciosamente,

COLIN COMERCIO REPRESENTAÇÕES LTDA

33 ANOS

**COMERCIAL ROSA SANTOS LTDA**Produtos Químicos e Materiais Médico-hospitalares
Material de Limpeza – Descartáveis

CNPJ:14.302.611/0001-07 / I.E.:00.840.486.00-41

A PONTIFÍCIA UNIVERSIDADE CATOLICA-MG AT.DEP COMPRAS VITOR HUGO <u>BELO HORIZONTE-MG</u>					
REF. COTAÇÃO Nº 529/2019					
ITEM	QUANT	UD	DESCRIÇÃO DO PRODUTO	VR.UNT	VR.TOTAL
01	20	UD	Limpador mult uso c/ 500ml.Marca:Uau	2,80	56,00
02	02	CX	Sabão em po azul c/ 500 gramas.Marca:Surf	4,50	9,00
03	08	GL	Água sanitária embalagen c/ 5 litros.Marca:D.Casa	6,90	55,20
04	05	GL	Detergente neutro c/ 5 litros.Marca:Klin Cristal	12,00	60,00
05	02	PC	Sabão em barra c/ 5x200 gramas.Marca:Minuano	6,50	13,00
06	08	FD	Papel higiênico branco c/ 8x300 metros.Marca:New Paper	25,20	201,60
07	03	GL	Sabonete líquido erva doce c/ 5 litros.Marca:D.Casa	13,50	40,50
08	16	PC	Esponja de aço c/ 8 buchas.Marca:Bombril	1,40	22,40
09	02	UD	Suporte p/ coador 103.Marca:Melita	6,90	13,80
10	40	PC	Café em po c/ 500 gramas.Marca:Evoluto	8,50	340,00
11	10	CX	Filtro de papel 103 c/ 30 unidades.Marca:Jovita	2,90	29,00
12	20	UD	Lâmpada led 15W bivolt.Marca:Galax	13,50	270,00
13	04	CJ	Pilha alcalina AAA c/ 2 unidades.Marca:Elgin	3,20	12,80
14	04	CJ	Pilha alcalina média c/ 2 unidades.Marca:Elgin	10,10	40,40
15	06	PC	Guardanapo de papel 20x22 c/ 50 folhas.Marca:Face Face	0,99	5,94
16	04	CX	Leite longa vida c/ 12 litros.Marca:Cotches	45,20	180,80
17	12	UD	Margarina c/ 500 gramas.Marca:Delícia	4,60	55,20
				TOTAL	1405,64

CONDIÇÃO DE FORNECIMENTO
MERCADORIA POSTA EM SEU ALMOXARIFADO
VALIDADE da PROPOSTA: 30 DIAS
PRAZO de ENTREGA:IMEDIATO
CONDIÇÕES de PAGAMENTO: 28 DIAS

Belo Horizonte, 19 de Agosto de 2019

Rua Monte Simplon, 177 – Nova Suíssa - CEP. 30421-063 - BELO HORIZONTE / MG
Fones: (31) 2512-6346/(31) 9951-3993
Email: vendas@comrcialrosasantos.com.br

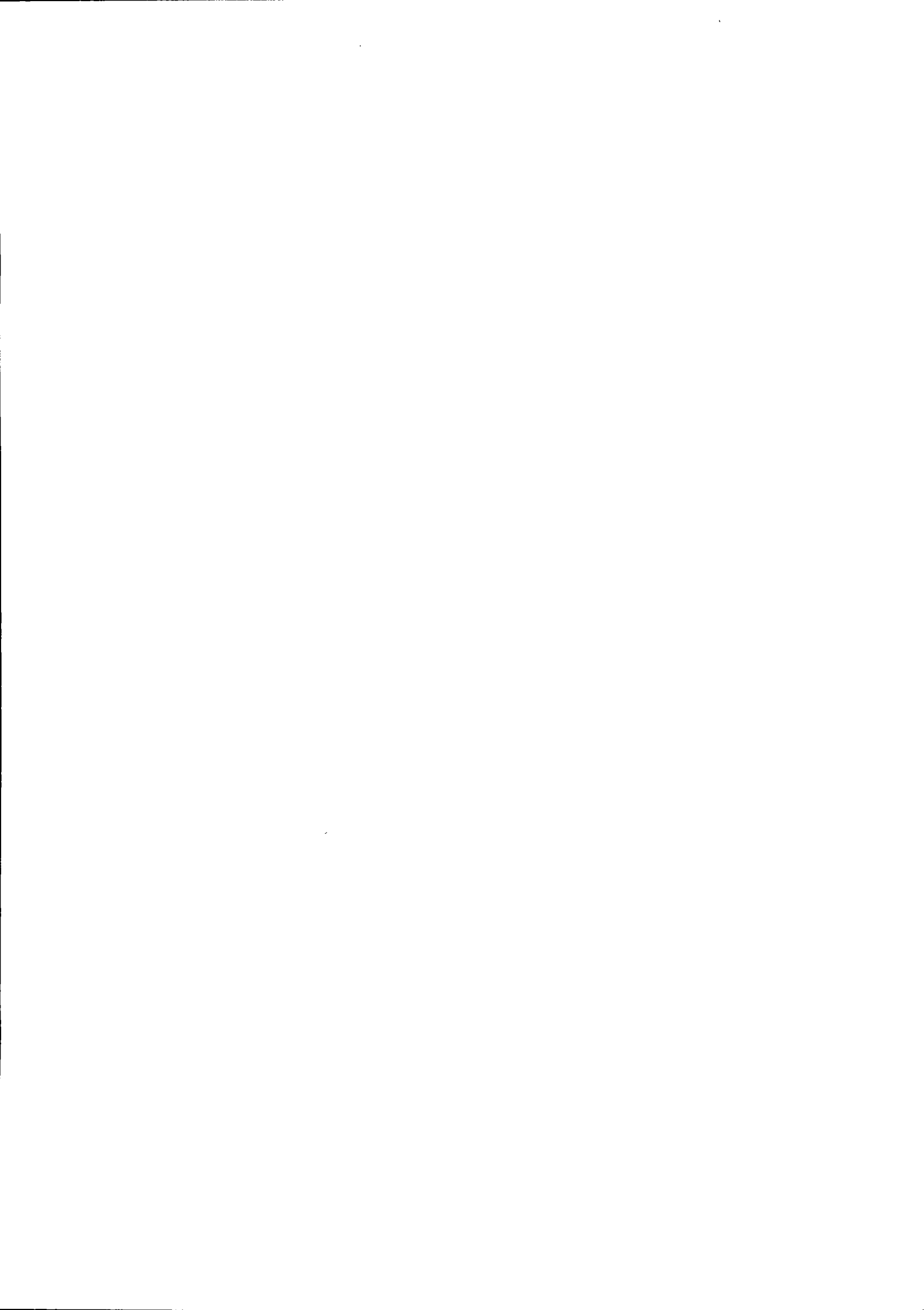

Contagem , 26 de agosto DE 2019

Segue abaixo , proposta de fornecimento dos materiais especificados.

Entrega : De acordo com a necessidade do cliente

Forma de Pagamento : Boleto 21-28-35 ou 28 dias

Frete por conta do cliente ou R\$120,00 tercerizado e responssavel , com a empresa.

Entrega Imediata

Descrição do produto	Valor uni	Qtd	Valor Total
café pacote 500 grs	5,45	40	R\$ 218,00
leite integral 1lt	2,47	48	R\$ 118,56
Margarina Qually	4,65	12	R\$ 55,80
			R\$ 392,36

Me coloco a disposição para quaisquer dúvidas e ou esclarecimentos.

Ana Luiza



LORD Distribuidora

BR 040 KM688 Pav 08

Ljs 01-02 16-16

(31)7103-2443 (vivo)

(31)9488-0346 (tim)

Ana Luiza



ORÇAMENTO

MILENIUM EMBALAGENS LTDA

Endereco : VIA EXPRESSA DE CONTAGEM

Bairro : AGUA BRANCA

Telefone : 3133588000

Fax : 3133588014

CEP : 32370485

Município : CONTAGEM

U.F.:MG

CNPJ : 03680418000185

Inscricao Estadual : 1860676650069



MILENIUM
PRODUTOS DE LIMPEZA

Cliente : 6728 - SOCIEDADE MINEIRA DE CULTURA

DATA : 21/08/2019

Endereco : AV. DOM JOSE GASPAR

N: 500

Bairro : CORACAO EUCARISTICO

OC. N.: 111008531

Cidade : BELO HORIZONTE

U.F.: MG

CEP : 30535-610

Telefone : (31)3319-4418

Fax :

COD.	QTDE	UNID	DESCRICAO DAS MERCADORIAS	COD. NCM	EMB.	PRECO UNIT.	PREÇO TOTAL
15714	20,000	UN	LIMPADOR MULTIUSO LEVE & USE LIMPBRAS	34021190.	1X500 ML	1,95	39,00
14184	2,000	CX	DETERGENTE EM PO TIXAN YPE 500GR	34022000.	1X500 GR	4,18	8,36
15433	8,000	UN	AGUA SANITARIA D CASA 5LT	28289019.	1X5 LT	7,11	56,88
15750	5,000	UN	DETERGENTE NEUTRO PRONTO USO LIMPBRAS	34022000.	1X5 LT	11,95	59,75
11257	8,000	UN	DESINFETANTE EUCAL. LIMPBRAS 5LT	38089419.1	1X5 LT	9,27	74,16
11176	2,000	PC	SABAO YPE GLICERINADO-200GRS.	34011900.	1X5 UN	6,99	13,98
15261	8,000	FD	PAPEL HIG ROLAO 300 MTS C/8UN - ECOGREEN	48181000.	UN	24,94	199,52
11384	3,000	UN	SABONETE LIQ.LIMPBRAS E.DOCE PU.5LT	34013000.	1X5 LT	12,46	37,38
15023	16,000	UN	ESPONJA ACO ASSOLAN C/8	73231000.	1X8 UN	1,10	17,60
12060	40,000	PC	CAFE FORT 500GRS. TRES CORACOES	09012100.	1X500 GR	8,85	354,00
13163	10,000	CX	FILTRO DE PAPEL MELITTA N.103 30UN	48232099.	1X30 UN	2,66	26,60
2389	6,000	PC	GUARD.20X18 VIPS C/ 100 UN	48183000.	1X100 UN	1,34	8,04

Entrega : 08:30-11:30 / 13:30-16:30 / : - :
3319-4340

TOTAL MERCADORIA : 895,27
VALOR. OUTRAS DESP. 0,00
VALOR FRETE : 0,00
VALOR TOTAL : 895,27

Forma de Pagto : 30 DIAS

Validade: 2 DIAS ÚTEIS

Prz.Entrega : 1 DIA ÚTIL

Atenção: Pedimos que a compra seja efetuada até as 15:00h para que possamos entregar dentro do prazo previsto de 1(um) dia útil.
Valor mínimo de faturamento de R\$ 200,00 para um raio de 30km. Maiores distâncias verificar com o consultor de vendas.

SANDRA CRISTINA DA SILVA
Consultor(a) de Vendas
MILENIUM EMBALAGENS LTDA

SOCIEDADE MINEIRA DE CULTURA

