

NFS-e - NOTA FISCAL DE SERVIÇOS ELETRÔNICA			
Nº: 2019/4	Emitida em: 30/10/2019 às 12:14:11	Competência: 30/10/2019	Código de Verificação: Tc65cfd7
GONZÁGA TRANSPORTADORA TURÍSTICA LTDA			
CPF/CNPJ: 08.909.039/0001-38		Inscrição Municipal: 0212779/001-9	
RUA ASSIRIA, 72, LOJA, Glória - Cep: 30880-260		MG	
Belo Horizonte		Email:	
Telefone:			
Tomador do(s) Serviço(s)			
CPF/CNPJ: 17.178.195/0001-67		Inscrição Municipal: 0308833/002-2	
SOCIEDADE MINEIRA DE CULTURA			
AVE BRASIL, 2079, ANDAR 11, Savassi - Cep: 30140-008			
Belo Horizonte		MG	
Telefone: Não Informado		Email: Não Informado	
Discriminação do(s) Serviço(s)			
*Transporte de passageiros realizado no dia 01 de Outubro de 2019. Itinerário: PUC Minas Contagem/CRAS Parque São João/Museu do Trabalhador. Pedido de Compra 0245986.			
Código de Tributação do Município (CTISS) 1602-0/06-88 / Outros serviços de transporte municipal de passageiros por qualquer meio			
Subitem Lista de Serviços LC 116/03 / Descrição: 16.02 / Outros serviços de transporte de natureza municipal.			
Cod/Município da incidência do ISSQN: 3106200 / Belo Horizonte		Natureza da Operação: Tributação no município	
Valor dos serviços:	R\$ 420,00	Valor dos serviços:	R\$ 420,00
(-) Descontos:	R\$ 0,00	(-) Deduções:	R\$ 0,00
(-) Retenções Federais:	R\$ 13,86	(-) Desconto Incondicionado:	R\$ 0,00
(-) ISS Retido na Fonte:	R\$ 21,00	(=) Base de Cálculo:	R\$ 420,00
Valor Líquido:	R\$ 385,14	(x) Alíquota:	5%
		(=) Valor do ISS:	R\$ 21,00
Retenções Federais: INSS: R\$ 13,86			
		Prefeitura de Belo Horizonte - Secretaria Municipal de Fazenda Rua Espírito Santo, 605 - 3º andar - Centro - CEP: 30160-919 - Belo Horizonte MG. Dúvidas: SIGESP	
			

RETENÇÃO NA FONTE			
IMPOSTO	BASE DE CÁLCULO	ALÍQUOTA	VALOR IMPOSTO
ISS	420,00	5%	21,00
INSS	126,00	11%	13,86
IRRF	/	/	/
PIS/COFINS/CSLL	/	/	/

Declaramos que os serviços e/ou material foi recebido em ordem.

Pago por

() cheque (X) TED () outros

Nº.: 112 901

Banco: Brasil

Data: 29/11/19

Convênio: Proj Cont

Cidade

008/2018





Emissão de comprovantes autorizados

G337061136509731011
06/12/2019 11:40:13

SISBB - SISTEMA DE INFORMACOES BANCO DO BRASIL
06/12/2019 - AUTOATENDIMENTO - 11.40.12
3308103308 SEGUNDA VIA 0021

COMPROVANTE DE TRANSFERENCIA
COMPROVANTE DE

TED - TRANSFERENCIA ELETRONICA DISPONIVEL
CLIENTE: SMC PUC PMC CONTAG CIDADA
AGENCIA: 3308-1 CONTA: 6.800-4

=====

FINALIDADE: 01 CREDITO EM CONTA
REMETENTE : SMC PUC PMC CONTAG CIDADA
BANCO: 104 - CAIXA ECONOMICA FEDERAL
AGENCIA: 1667-5 - PARC ROYAL
CONTA: 1.348-4

FAVORECIDO: GONZAGA TRANSPORTADORA TURISTICA LT
CPF/CNPJ: 08.909.039/0001-38
VALOR: R\$ 385,14
DEBITO EM: 29/11/2019

=====

DOCUMENTO: 112901
AUTENTICACAO SISBB: 3.2F6.712.C52.613.EB9

Transação efetuada com sucesso por: J8973464 THIAGO LACERDA MOREIRA.

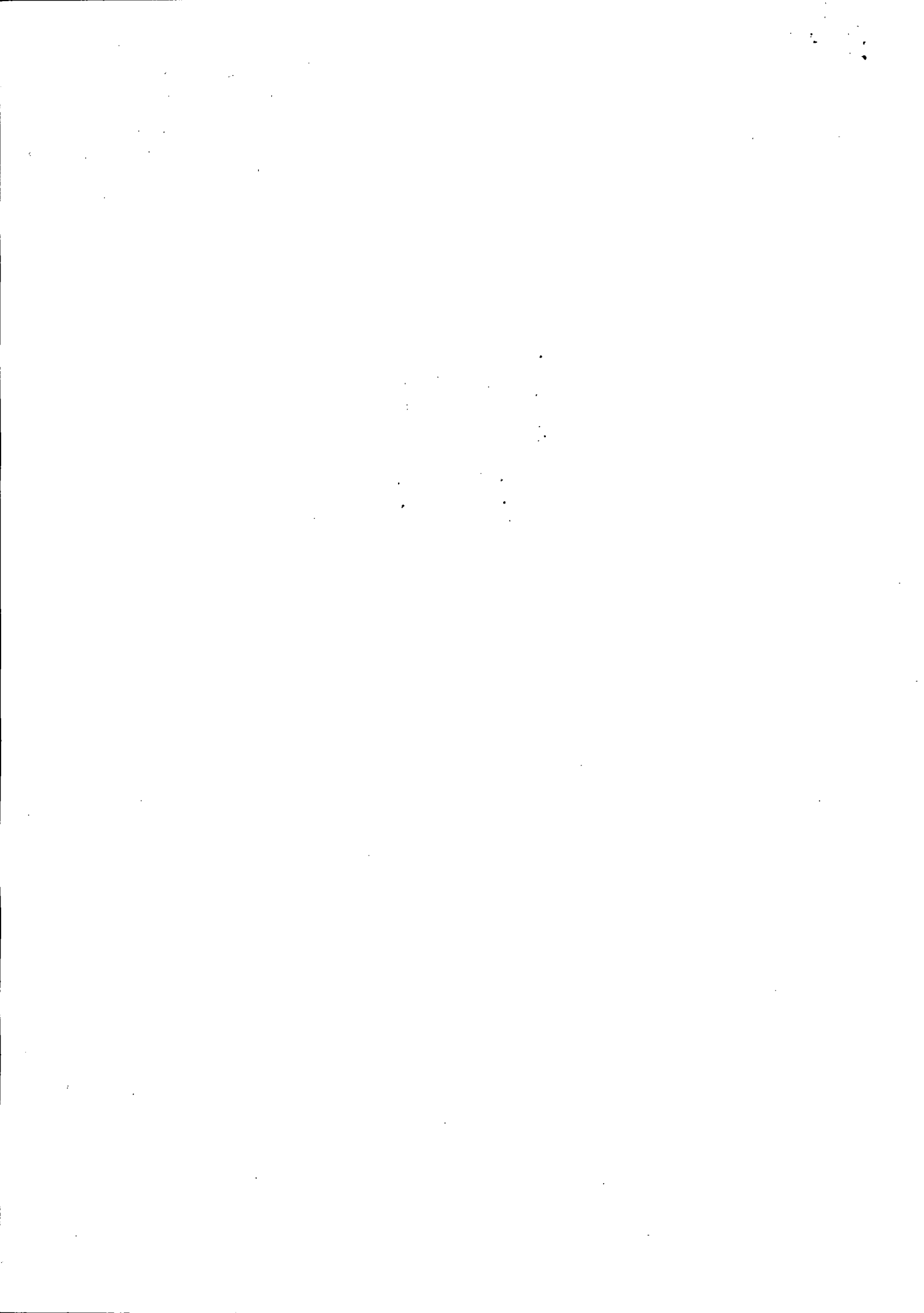



SOCIEDADE MINEIRA DE CULTURA

CNPJ: 17178195000167 - INSCRIÇÃO ESTADUAL: 0627550290015 - INSCRIÇÃO MUNICIPAL: 308.833/002-2
 AV BRASIL, 2079 ANDAR 11 SAVASSI - BELO HORIZONTE - MG

EMIÇÃO: 30/09/2019

FORNECEDOR: (89866) GONZAGA TRANSPORTADORA TURISTICA LTDA - CNPJ: 08.909.039/0001-38

ENDEREÇO: RUA ASSIRIA, 72 GLORIA - BELO HORIZONTE - MG
 CONTATO: Raquel Cruz - EMAIL: - TEL/FAX: 31 34734069 31 34734069

COMPRADOR: RICARDO LUIS COSTA - EMAIL: operacoes.proinfra@pucminas.br - TEL/FAX: 31 3319 4177

FRETE: pago - CONDIÇÃO DE PAGAMENTO: 30 dd - LOCAL DE ENTREGA: AV. BRASIL 2079 B. FUNCIONÁRIOS (ED. JOÃO PAULO II) 6º ANDAR - GERÊNCIA DE LOGÍSTICA

ORDEM	ITEM	DESCRIÇÃO DO ITEM	ENTREGA	UN	QTDE.	PR.UNIT.	VLR.MERC.	DESCONTO	VLR.FRETE	VLR.TOTAL
28507214	393930113	SERVICO DE TRANSPORTE PESSOAS - URBANO/INTERM/INTERESTADUAL #C2949#129# Locação de ônibus para traslado de 45 passageiros, saindo da PUC Contagem às 13:00 do dia 01/10/2019, passando pelo CRAS Parque São João e se destinando ao Museu do Trabalhador. Retorno previsto para às 16:00 do mesmo dia.	18/10/2019	UN	1	420.00	420.00	0.00	0.00	420.00
TOTAIS:							420.00	0.00	0.00	420.00

APROVAÇÃO ELETRÔNICA

Aprovador do Compras: LOURIVAL ALVES DOS REIS em 30/09/2019 às 15:05
 Aprovadores-> Alçada 1: RÔMULO ALBERTINI RIGUEIRA em 30/09/2019 às 15:28

Aprovador Técnico: Não se Aplica
 Alçada 2: Não se Aplica

Alçada 3: Não se Aplica

INFORMAÇÕES IMPORTANTES

1. Toda entrega de material/serviço deve ter nota fiscal do fornecedor, com número do pedido. Não serão aceitas notas fiscais enviadas pelo correio; Endereço para envio de NF Eletronica: NFENTRADA@PUCMINAS.BR com copia para o e-mail do comprador.
2. O material/serviço só é aceito sob inspeção no recebimento. Se reprovado será devolvido e repostado pelo fornecedor conforme pedido. Horário de entrega de materiais no almoxarifado 8h às 11h e 13h às 17h;
3. No caso de entrega de Mobiliário, agendar antecipadamente data e horário com o Arquiteto (a) responsável.
4. Os serviços devem estar dentro das condições contratadas e observadas as normas da ABNT, para não serem cancelados. As notas fiscais de serviços deverão ser EMITIDAS E ENTREGUES até o 15º dia de cada mês;
5. O prazo de pagto será contado a partir do primeiro dia após a emissão da Nota Fiscal. Deve constar a forma de pagto, boleto bancário ou depósito c/ dados da conta. Não são aceitas contas poupança ou de terceiros; A Sociedade Mineira de Cultura não se responsabiliza pelas notas fiscais descontadas em FACTORING;
6. Endereço para cobrança(PUC): Tesouraria, Av. Dom José Gaspar, 500, B.Coração Eucarístico, BH/MG, Cep. 30535-901, telefone: 31 33194460, e-mail: tesouraria.apoio@pucminas.br.

PROINFRA/Operações/Transporte

De: Actur <actur@actur.com.br>
Enviado em: segunda-feira, 23 de setembro de 2019 08:44
Para: PROINFRA/Operações/Transporte
Assunto: RE: Orçamento PROEX/Museu do Trabalhador - 01/10 - CSC 61921

Bom dia,

Conforme solicitado segue orçamento abaixo.

R\$ 890,00

Proposta válida por 30 dias.

Desde já agradecemos a preferência e nos colocamos à disposição.

Despesas de alimentação (café da manhã, almoço e jantar), hospedagem do motorista e estacionamento por conta da contratante.

GERAIS:

Para bloqueio ou reserva, somente através de sinal de 30% a 50% e o restante com 48 horas úteis antes dos serviços.

Importante: O DER-MG e ANTT exigem nome completo, RG ou CPF de todos os passageiros com antecedência mínima de 48 horas. A lista de passageiros deverá ser encaminhada por e-mail em formato Excel ou Word.

- Veículos sujeito a disponibilidade.

Atenciosamente,

Alysson Cardoso



+55 (31) 3491 1419

www.actur.com.br

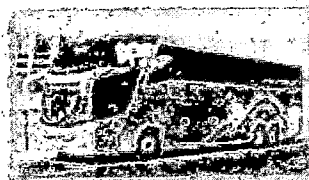

Rua Abílio Pereira da Silva 78 - São Bernardo - Belo Horizonte MG - CEP: 31741-430

De: PROINFRA/Operações/Transporte <transporte.proinfra@pucminas.br>

Enviado: segunda-feira, 23 de setembro de 2019 08:39

Para: PROINFRA/Operações/Transporte <transporte.proinfra@pucminas.br>

Assunto: Orçamento PROEX/Museu do Trabalhador - 01/10 - CSC 61921

Prezados, bom dia!

Solicitamos orçamentos para atendimento à demanda descrita abaixo:

- **Data de embarque:** 01/10/2019
- **Horário de embarque:** 13:00
- **Local de embarque 1:** PUC Minas Contagem (Acesso 8 – Escadaria) – Rua Américo Santiago Piacenza, S/N – Cinco, Contagem, MG
- **Local de embarque 2:** CRAS Parque São João – Rua hum, S/N – Bairro Parque São João (Próximo a UPA, ao lado do CEMEI ou final do ônibus 103R)
- **Local de destino:** Museu do Trabalhador – Rua Marechal Castelo Branco, 567 – Bairro Industrial, Contagem, MG
- **Data de retorno:** 01/10/2019
- **Horário de retorno:** 16:00
- **Número de passageiros:** 45 pessoas. (Veículo com ar condicionado)

Att,

Gabriel Cesar Miranda Martins | Aux. De Serviços

PROINFRA/Divisão de Operações

Av. Dom José Gaspar, 500 | Prédio 36

Belo Horizonte | MG | 31 3319-4679



1958 - 2018
50 anos vivendo o futuro



PUC Minas

Aviso: Esta mensagem é destinada exclusivamente à(s) pessoa(s) a quem é dirigida e pode conter informação sigilosa e legalmente protegida. Caso não seja o destinatário, favor notificar o remetente. Ficam proibidas a utilização, divulgação, cópia e distribuição da mesma.

PROINFRA/Operações/Transporte

De: contato@centauroturismo.com.br
Enviado em: segunda-feira, 23 de setembro de 2019 09:05
Para: PROINFRA/Operações/Transporte
Assunto: RES: Orçamento PROEX/Museu do Trabalhador - 01/10 - CSC 61921

Bom dia,
O valor do serviço conforme solicitado seria de R\$650,00.

- Ônibus executivo – 46 lugares;

Desde já agradecemos seu contato e em caso de dúvidas ou maiores informações estamos a disposição.
Aguardo seu retorno para confirmação / agendamento!

***Orçamento válido por 15 dias e sujeito a disponibilidade no ato da confirmação.**

Att.

DAVIDSON LUIZ DOS REIS
Centauro Turismo

contato@centauroturismo.com.br

+55 31 3474-7014

Rua Flor de Trigo, 45, Jd. Filadélfia, Belo Horizonte, MG.

www.centauroturismo.com.br



De: PROINFRA/Operações/Transporte <transporte.proinfra@pucminas.br>
Enviada em: segunda-feira, 23 de setembro de 2019 08:39
Para: PROINFRA/Operações/Transporte <transporte.proinfra@pucminas.br>
Assunto: Orçamento PROEX/Museu do Trabalhador - 01/10 - CSC 61921

Prezados, bom dia!

Solicitamos orçamentos para atendimento à demanda descrita abaixo:

- **Data de embarque:** 01/10/2019
- **Horário de embarque:** 13:00
- **Local de embarque 1:** PUC Minas Contagem (Acesso 8 – Escadaria) – Rua Américo Santiago Piacenza, S/N – Cinco, Contagem, MG
- **Local de embarque 2:** CRAS Parque São João – Rua hum, S/N – Bairro Parque São João (Próximo a UPA, ao lado do CEMEI ou final do ônibus 103R)
- **Local de destino:** Museu do Trabalhador – Rua Marechal Castelo Branco, 567 – Bairro Industrial, Contagem, MG
- **Data de retorno:** 01/10/2019
- **Horário de retorno:** 16:00
- **Número de passageiros:** 45 pessoas. (Veículo com ar condicionado)

Att,

Gabriel Cesar Miranda Martins | Aux. De Serviços
PROINFRA/Divisão de Operações
Av. Dom José Gaspar, 500 | Prédio 36
Belo Horizonte | MG | 31 3319-4679



Aviso: Esta mensagem é destinada exclusivamente à(s) pessoa(s) a quem é dirigida e pode conter informação sigilosa e legalmente protegida. Caso não seja o destinatário, favor notificar o remetente. Ficam proibidas a utilização, divulgação, cópia e distribuição da mesma.

PROINFRA/Operações/Transporte

De: MRTOUR TURISMO <contatomrtour@hotmail.com>
Enviado em: segunda-feira, 23 de setembro de 2019 10:56
Para: PROINFRA/Operações/Transporte
Assunto: RE: Orçamento PROEX/Museu do Trabalhador - 01/10 - CSC 61921

Bom dia,

- **Data de embarque:** 01/10/2019
- **Horário de embarque:** 13:00
- **Local de embarque 1:** PUC Minas Contagem (Acesso 8 – Escadaria) – Rua Américo Santiago Piacenza, S/N – Cinco, Contagem, MG
- **Local de embarque 2:** CRAS Parque São João – Rua hum, S/N – Bairro Parque São João (Próximo a UPA, ao lado do CEMEI ou final do ônibus 103R)
- **Local de destino:** Museu do Trabalhador – Rua Marechal Castelo Branco, 567 – Bairro Industrial, Contagem, MG
- **Data de retorno:** 01/10/2019
- **Horário de retorno:** 16:00
- **Número de passageiros:** 45 pessoas. (Veículo com ar condicionado)

Valor: R\$ 480,00

Att,

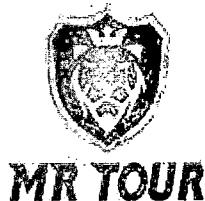

Marcos Rogério
Diretor Comercial
31-99402-3244
contatomrtour@hotmail.com

De: PROINFRA/Operações/Transporte <transporte.proinfra@pucminas.br>
Enviado: segunda-feira, 23 de setembro de 2019 08:39
Para: PROINFRA/Operações/Transporte <transporte.proinfra@pucminas.br>
Assunto: Orçamento PROEX/Museu do Trabalhador - 01/10 - CSC 61921

Prezados, bom dia!

Solicitamos orçamentos para atendimento à demanda descrita abaixo:

- **Data de embarque:** 01/10/2019
- **Horário de embarque:** 13:00
- **Local de embarque 1:** PUC Minas Contagem (Acesso 8 – Escadaria) – Rua Américo Santiago Piacenza, S/N – Cinco, Contagem, MG
- **Local de embarque 2:** CRAS Parque São João – Rua hum, S/N – Bairro Parque São João (Próximo a UPA, ao lado do CEMEI ou final do ônibus 103R)
- **Local de destino:** Museu do Trabalhador – Rua Marechal Castelo Branco, 567 – Bairro Industrial, Contagem, MG

- **Data de retorno:** 01/10/2019
- **Horário de retorno:** 16:00
- **Número de passageiros:** 45 pessoas. (Veículo com ar condicionado)

Att,

Gabriel Cesar Miranda Martins | Aux. De Serviços
PROINFRA/Divisão de Operações
Av. Dom José Gaspar, 500 | Prédio 36
Belo Horizonte | MG | 31 3319-4679

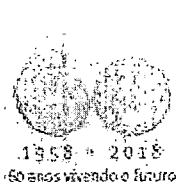

Aviso: Esta mensagem é destinada exclusivamente à(s) pessoa(s) a quem é dirigida e pode conter informação sigilosa e legalmente protegida. Caso não seja o destinatário, favor notificar o remetente. Ficam proibidas a utilização, divulgação, cópia e distribuição da mesma.